

ANÁLISE DOS DADOS NA CURVA ABC								
ITEM	DESCRIÇÃO	UNIDADE	QUANTIDADE	CUSTO TOTAL (com BDI)	CUSTO TOTAL	REPRESENTATIVIDADE	ACUMULADO	CLASSIFICAÇÃO
4.5	LAJE PRE-MOLDADA UNIDIRECIONAL, BIAPOIADA, PARA PISO, ENCHIMENTO EM CERÂMICA, VIGOTA CONVENCIONAL, ALTURA TOTAL DA LAJE (ENCHIMENTO+CAPA) = (8+4). AF_11/2020_PA	M2	580,00	R\$ 290,43	R\$ 168.450,53	41,25%	41,25%	A
5.1	ALVENARIA DE VEDAÇÃO DE BLOCOS CERÂMICOS FURADOS NA HORIZONTAL DE 9X14X19 CM (ESPESSURA 9 CM) E ARGAMASSA DE ASSENTAMENTO COM PREPARO EM BETONEIRA. AF_12/2021	M2	290,50	R\$ 172,17	R\$ 50.015,80	12,25%	53,49%	A
4.6	IMPERMEABILIZAÇÃO DE SUPERFÍCIE COM ARGAMASSA POLIMÉRICA / MEMBRANA ACRÍLICA, 3 DEMÃOS. AF_09/2023	M2	580,00	R\$ 43,86	R\$ 25.435,96	6,23%	59,72%	A
5.3	EMBOÇO, EM ARGAMASSA TRAÇO 1:2:8, PREPARO MECÂNICO, APLICADO MANUALMENTE EM PAREDES INTERNAS, PARA AMBIENTES COM ÁREA MENOR QUE 5M², E = 10MM, COM TALISCAS. AF_03/2024	M2	581,00	R\$ 39,25	R\$ 22.802,64	5,58%	65,31%	A
5.5	REVESTIMENTO CERÂMICO PARA PISO COM PLACAS TIPO ESMALTADA DE DIMENSÕES 35X35 CM APLICADA EM AMBIENTES DE ÁREA MAIOR QUE 10 M2. AF_02/2023_PE	M2	345,00	R\$ 53,27	R\$ 18.377,63	4,50%	69,81%	A
3.5	CONCRETAGEM DE RADIER, PISO DE CONCRETO OU LAJE SOBRE SOLO, FCK 30 MPA - LANÇAMENTO, ADENSAMENTO E ACABAMENTO. AF_09/2021	M3	16,00	R\$ 832,75	R\$ 13.324,04	3,26%	73,07%	A
5.4	IMPERMEABILIZAÇÃO DE SUPERFÍCIE COM ARGAMASSA POLIMÉRICA / MEMBRANA ACRÍLICA, 3 DEMÃOS. AF_09/2023	M2	290,50	R\$ 43,86	R\$ 12.739,91	3,12%	76,19%	A
4.1	FABRICAÇÃO DE FÔRMA PARA PILARES E ESTRUTURAS SIMILARES, EM MADEIRA SERRADA, E=25 MM. AF_09/2020	M2	61,00	R\$ 171,17	R\$ 10.441,42	2,56%	78,75%	A
6.2	DRENO SUBSUPERFICIAL (SEÇÃO 0,40 X 0,40 M), COM TUBO DE PEAD CORRUGADO PERFURADO, DN 100 MM, ENCHIMENTO COM BRITA, ENVOLVIDO COM MANTA GEOTÊXTIL. AF_07/2021	M	125,00	R\$ 79,99	R\$ 9.998,65	2,45%	81,19%	B
2.3	FABRICAÇÃO, MONTAGEM E DESMONTAGEM DE FÔRMA PARA VIGA BALDRAME, EM MADEIRA SERRADA, E=25 MM, 4 UTILIZAÇÕES. AF_01/2024	M2	93,85	R\$ 90,23	R\$ 8.468,12	2,07%	83,27%	B
3.6	IMPERMEABILIZAÇÃO DE SUPERFÍCIE COM ARGAMASSA POLIMÉRICA / MEMBRANA ACRÍLICA, 3 DEMÃOS. AF_09/2023	M2	180,00	R\$ 43,86	R\$ 7.893,92	1,93%	85,20%	B
2.1	ESTACA BROCA DE CONCRETO, DIÂMETRO DE 20CM, ESCAVAÇÃO MANUAL COM TRADO CONCHA, COM ARMADURA DE ARRANQUE. AF_05/2020	M	88,00	R\$ 80,14	R\$ 7.052,10	1,73%	86,93%	B
5.6	BLOCO CERÂMICO 7 TIJOLO VAZADO PARA ALVENARIA DE VEDAÇÃO, 6 FUROS NA HORIZONTAL DE 9 X 14 X 19 CM (L X A X C)	UN	5730,00	R\$ 1,07	R\$ 6.143,05	1,50%	88,43%	B
2.5	CONCRETAGEM DE BLOCO DE COROAMENTO OU VIGA BALDRAME, FCK 30 MPA, COM USO DE JERICA - LANÇAMENTO, ADENSAMENTO E ACABAMENTO. AF_01/2024	M3	6,00	R\$ 959,96	R\$ 5.759,74	1,41%	89,84%	B
3.4	ARMAÇÃO PARA EXECUÇÃO DE RADIER, PISO DE CONCRETO OU LAJE SOBRE SOLO, COM USO DE TELA Q-92. AF_09/2021	KG	293,00	R\$ 19,22	R\$ 5.632,08	1,38%	91,22%	B
2.4	ARMAÇÃO DE SAPATA ISOLADA, VIGA BALDRAME E SAPATA CORRIDA UTILIZANDO AÇO CA-50 DE 8 MM - MONTAGEM. AF_01/2024	KG	296,53	R\$ 18,30	R\$ 5.425,20	1,33%	92,55%	B
6.1	CAIXA ENTERRADA HIDRÁULICA RETANGULAR EM ALVENARIA COM TIJOLOS CERÂMICOS MACIÇOS, DIMENSÕES INTERNAS: 0,4X0,4X0,4 M PARA REDE DE DRENAGEM. AF_12/2020	UN	12,00	R\$ 406,58	R\$ 4.878,96	1,19%	93,74%	B
3.2	LASTRO COM MATERIAL GRANULAR (PEDRA BRITADA N.2), APLICADO EM PISOS OU LAJES SOBRE SOLO, ESPESSURA DE *10 CM*. AF_01/2024	M3	16,00	R\$ 246,85	R\$ 3.949,58	0,97%	94,71%	B
1.1.2	LIMPEZA MANUAL DE VEGETAÇÃO EM TERRENO COM ENXADA. AF_03/2024	M2	625,00	R\$ 6,02	R\$ 3.760,11	0,92%	95,63%	C
5.2	CHAPISCO APLICADO EM ALVENARIAS E ESTRUTURAS DE CONCRETO INTERNAS, COM COLHER DE PEDREIRO. ARGAMASSA TRAÇO 1:3 COM PREPARO EM BETONEIRA 400L. AF_10/2022	M2	581,00	R\$ 6,09	R\$ 3.538,46	0,87%	96,50%	C
6.3	ESCAVAÇÃO MANUAL DE VALA COM PROFUNDIDADE MENOR OU IGUAL A 1,30 M. AF_02/2021	M3	30,00	R\$ 111,71	R\$ 3.351,39	0,82%	97,32%	C
4.4	CONCRETAGEM DE PILARES, FCK = 25 MPA, COM USO DE BALDES - LANÇAMENTO, ADENSAMENTO E ACABAMENTO. AF_02/2022	M3	2,45	R\$ 1.267,47	R\$ 3.105,31	0,76%	98,08%	C
4.2	ARMAÇÃO DE PILAR OU VIGA DE ESTRUTURA CONVENCIONAL DE CONCRETO ARMADO UTILIZANDO AÇO CA-50 DE 10,0 MM - MONTAGEM. AF_06/2022	KG	221,00	R\$ 13,84	R\$ 3.057,75	0,75%	98,83%	C
4.3	ARMAÇÃO DE PILAR OU VIGA DE ESTRUTURA CONVENCIONAL DE CONCRETO ARMADO UTILIZANDO AÇO CA-60 DE 5,0 MM - MONTAGEM. AF_06/2022	KG	72,00	R\$ 18,27	R\$ 1.315,50	0,32%	99,15%	C
1.1.1	FORNECIMENTO E INSTALAÇÃO DE PLACA DE OBRA COM CHAPA GALVANIZADA E ESTRUTURA DE MADEIRA. AF_03/2022_PS	M2	2,25	R\$ 389,90	R\$ 877,28	0,21%	99,36%	C
2.2	ESCAVAÇÃO MANUAL PARA VIGA BALDRAME OU SAPATA CORRIDA (INCLUINDO ESCAVAÇÃO PARA COLOCAÇÃO DE FÔRMAS). AF_01/2024	M3	6,00	R\$ 139,40	R\$ 836,38	0,20%	99,57%	C
3.3	CAMADA SEPARADORA PARA EXECUÇÃO DE RADIER, PISO DE CONCRETO OU LAJE SOBRE SOLO, EM LONA PLÁSTICA. AF_09/2021	M2	156,00	R\$ 4,29	R\$ 668,72	0,16%	99,73%	C
3.1	ATERRO MANUAL DE VALAS COM SOLO ARGILLO-ARENOSO. AF_08/2023	M3	5,00	R\$ 98,09	R\$ 490,44	0,12%	99,85%	C
7.1	LIMPEZA DE PISO CERÂMICO OU PORCELANATO COM PANO ÚMIDO. AF_04/2019	M2	170,00	R\$ 2,73	R\$ 464,12	0,11%	99,97%	C
1.1.3	MARCAÇÃO DE PONTOS EM GABARITO OU CAVALETE. AF_03/2024	UN	48,00	R\$ 2,79	R\$ 134,01	0,03%	100,00%	C

CURVA ABC

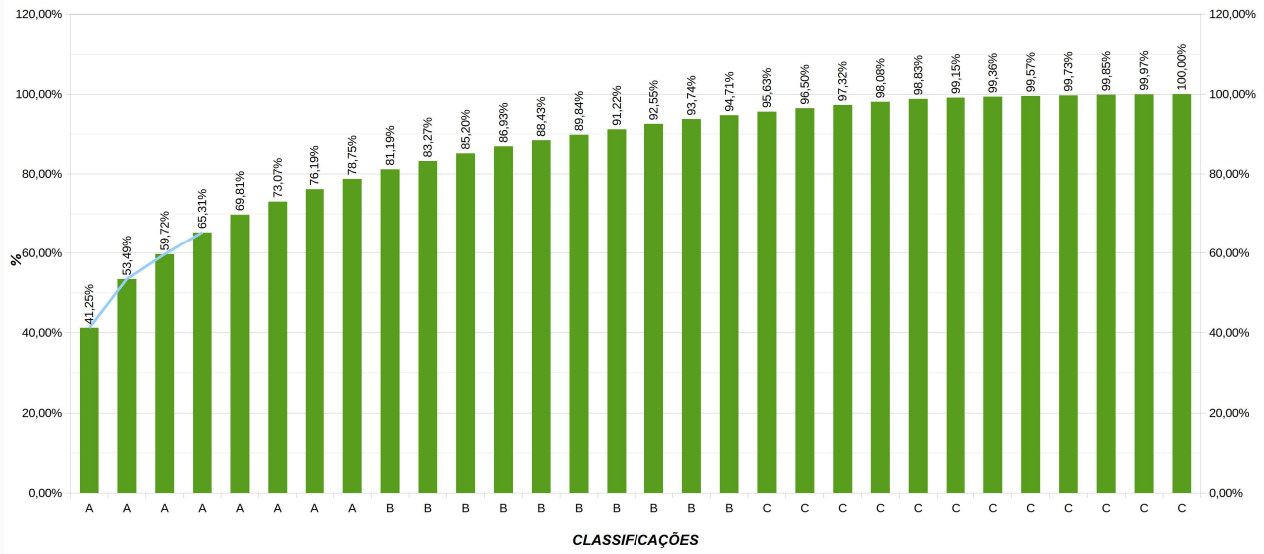

MARINA DAL BOSCO
CREA/SC 208.843-2
Engenheira Civil