



**DOMM**  
ambientes planejados

Cliente:  
Bombeiros

Projeto:  
Novo Quartel

Conteúdo:  
Capa

01 - Todas as medidas devem ser conferidas no local.  
02 - As cotas prevalecem sobre o desenho.  
03 - Em caso de dúvidas procurar os profissionais responsáveis pelo projeto, pois os mesmos não se responsabilizam por alterações sem autorização

Data:  
06/07/2023

Prancha:  
01/35

**Folha Conteúdo**

1. Capa
2. Sumário + Planta pavimento inferior
3. Ambiente 01 - Sala de comando - Imagem 01 - Planta Baixa
4. Ambiente 01 - Sala de comando - Imagem 02 e 03 - Vistas
5. Ambiente 01 - Sala de comando - Imagem 04 e 05 - Vista + Detalhe gaveteiro
6. Ambiente 01 - Sala de comando - Imagem 06 - Isométrica
7. Ambiente 01 - Sala de comando - render
8. Ambiente 02 - Sala de ADM - Imagem 07 - Planta Baixa
9. Ambiente 02 - Sala de ADM - Imagem 08 e 09 - Vistas
10. Ambiente 02 - Sala de ADM - Imagem 10 - Isométrica
11. Ambiente 02 - Sala de ADM - render
12. Ambiente 03 - Sala TV - Imagem 11 - Planta baixa
13. Ambiente 03 - Sala TV - Imagem 12 e 13 - vistas
14. Ambiente 03 - Sala TV - Imagem 14 - isométrica
15. Ambiente 03 - Sala TV - render
16. Ambiente 04 - Sala extra - Imagem 15 - Planta baixa
17. Ambiente 04 - Sala extra - Imagem 16 e 17 - vistas
18. Ambiente 04 - Sala extra - Imagem 18 - isométrica
19. Ambiente 04 - Sala extra - render
20. Ambiente 05 - Recepção - imagem 19 - planta baixa
21. Ambiente 05 - Recepção - imagem 20 e 21 - Vistas
22. Ambiente 05 - Recepção - imagem 22 e 23 - vista mesa e isométrica
23. Ambiente 05 - Recepção - render
24. Planta pavimento superior
25. Ambiente 06 - Alojamento feminino - imagem 24 - planta baixa
26. Ambiente 06 - Alojamento feminino - imagem 25 e 26 - vistas
27. Ambiente 06 - Alojamento feminino - imagem 27 - isométrica
28. Ambiente 06 - Alojamento feminino - render
29. Ambiente 07 - Chefe de socorro - imagem 28 - planta baixa
30. Ambiente 07 - Chefe de socorro - imagem 29 e 30 - vistas
31. Ambiente 07 - Chefe de socorro - imagem 31 - isométrica
32. Ambiente 07 - Chefe de socorro - render
33. Ambiente 08 - Alojamento masculino - imagem 32 - planta baixa
34. Ambiente 08 - Alojamento masculino - imagem 33 - vista
35. Ambiente 08 - Alojamento masculino - render



1:100

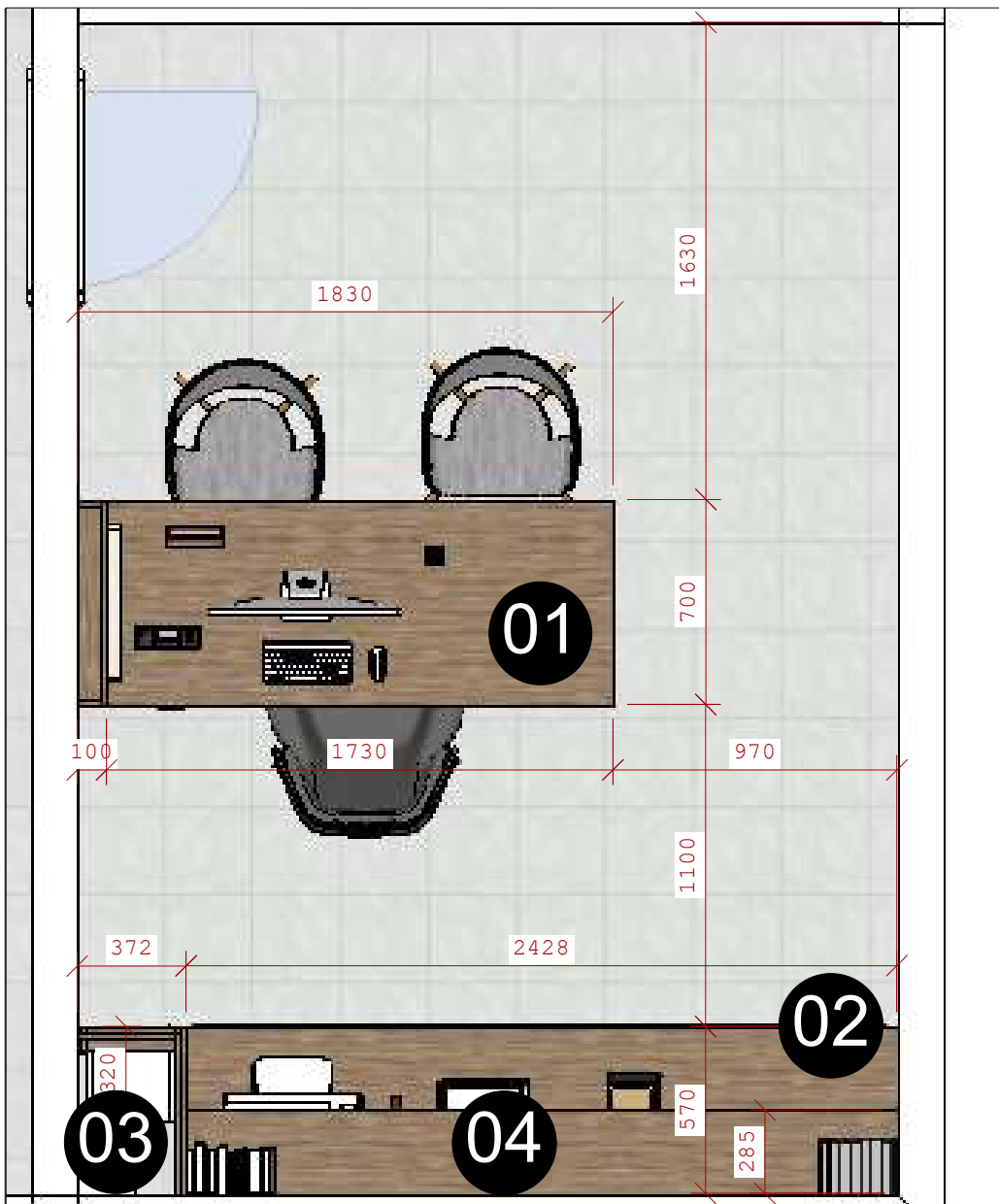

1:25

## Ambiente 01 - Sala de comando

### Móvel 01 - Mesa com painel

- . Mesa com tampo e lateral engrossado
- . Saia da mesa com corte diagonal (ver vista)
- . Painel com nicho embutido (ver vista)
- . Gaveteiro 4 gavetas sobre rodizio silicone
- . MDF Nogueira no tampo, lateral e painel
- . MDF Teka Artico nos nichos e saia da mesa
- . Passa fio

### Movel 02 - Aparador

- . Aparador com 3 portas de correr
- . Uma prateleira interna(ver vista)
- . Puxador gola cor aluminio natural
- . Sistema de correr RO 21
- . Tampos e laterais engrossadas no MDF Nogueira
- . Portas MDF Teka Artico 18mm
- . Caixa interna e prateleiras MDF Branco TX 18mm, fundo MDF Branco TX 6mm

### Movel 03 - Armário com prateleiras

- . Armário alto em frente a infraestrutura existente vinda do banheiro
- . 5 prateleiras internas(ver vista)
- . Puxador perfil 10cm cor aluminio natural
- . Tampos e laterais engrossadas no MDF Nogueira
- . Portas MDF Teka Artico 18mm
- . Caixa interna e prateleiras MDF Branco TX 18mm, fundo MDF Branco TX 6mm

### Movel 04 - Prateleira

- . Prateleira superior engrossada
- . fixada com suporte invisível
- . MDF Nogueira

**01** Planta Sala de Comando  
Escala 1:25

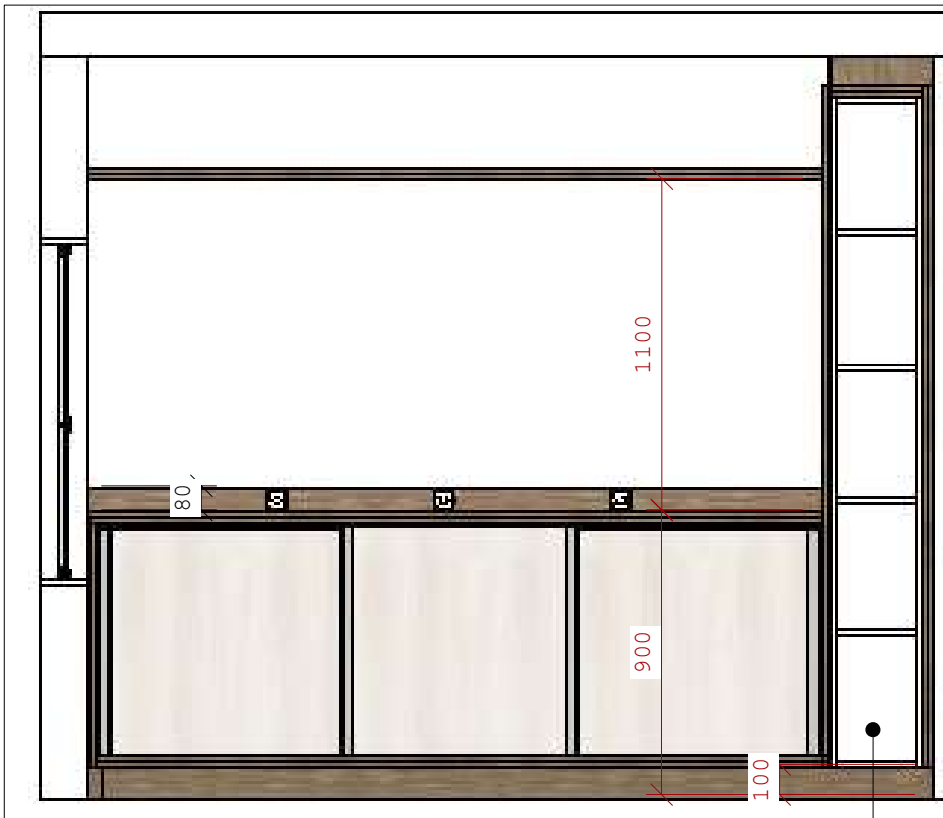

1:25

**02** Vista Frontal Móvel 02, 03 e 04  
Escala 1:25

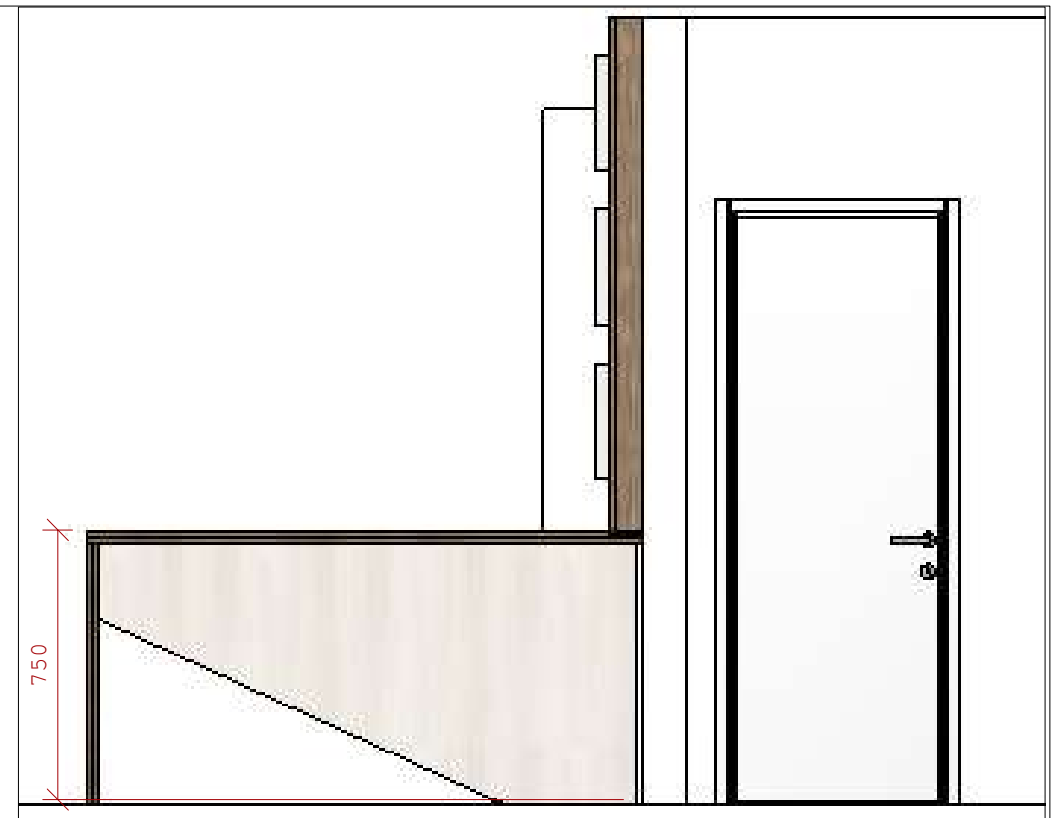

1:25

**03** Vista Lateral Móvel 01  
Escala 1:25

Altura necessária entre prateleiras  
para pasta de arquivo morto

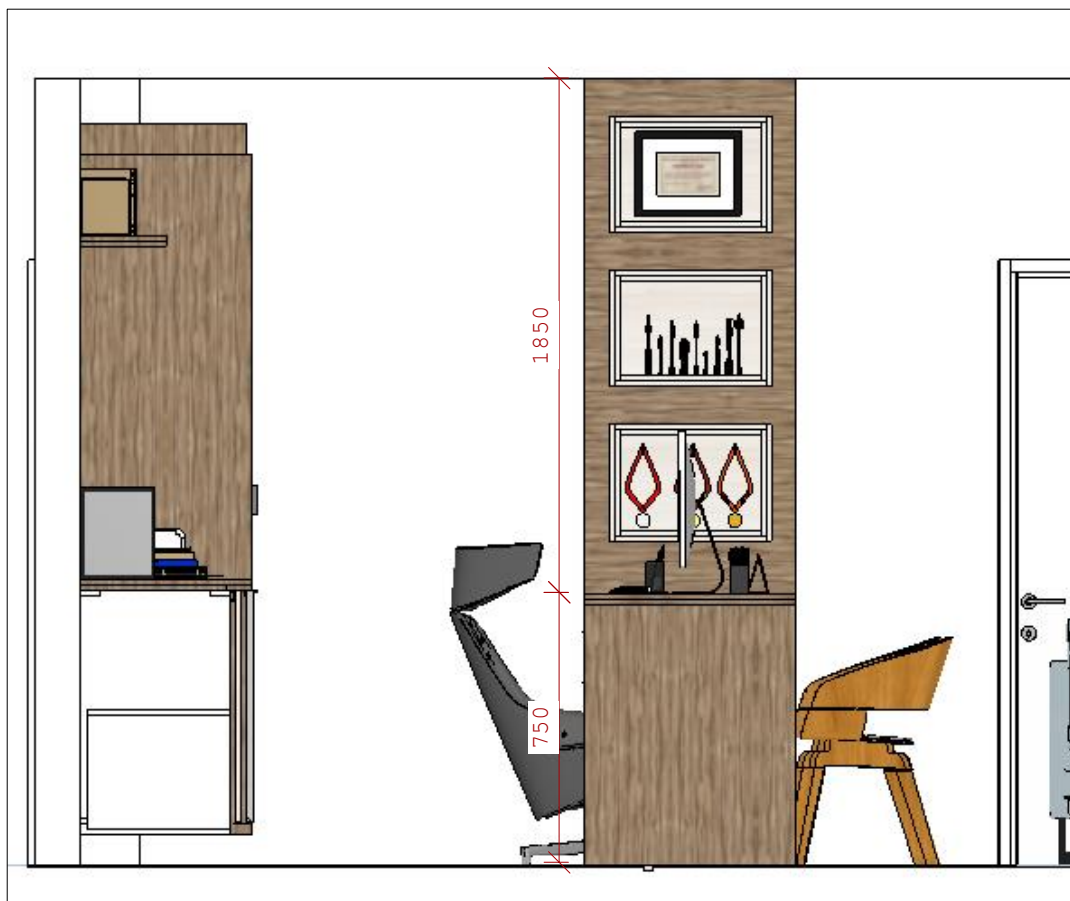

1:25

**04** Vista Lateral Sala de Comando  
Escala 1:25

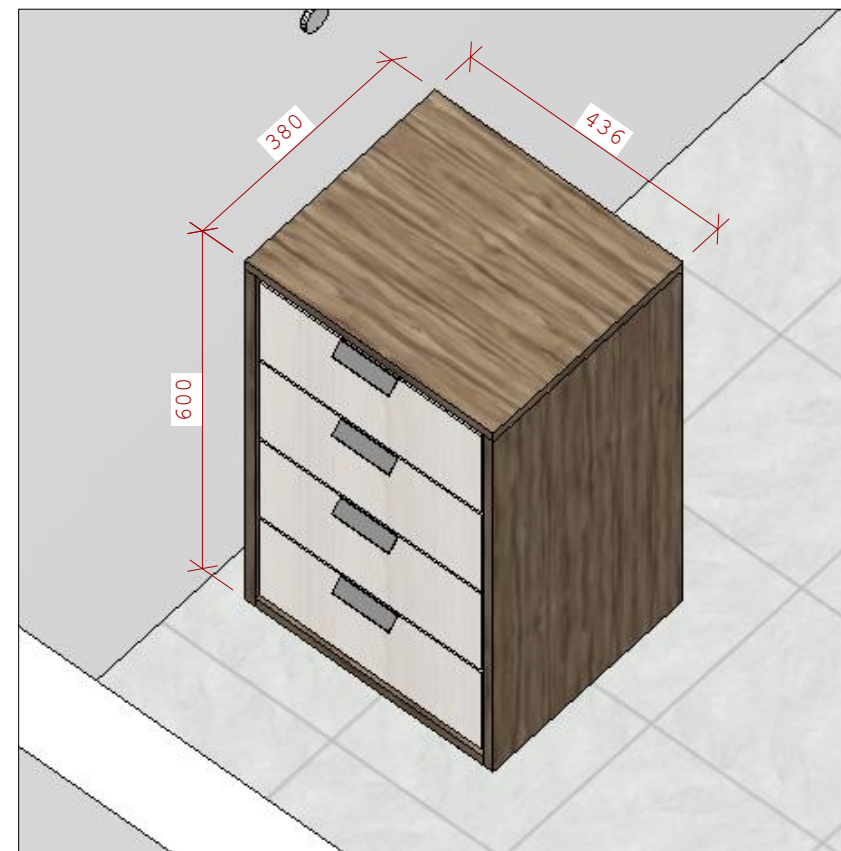

1:10

**05** Isométrica detalhe gaveteiro  
Escala 1:10

Armário escondendo infraestrutura do banheiro superior

Nichos embutidos

3 Tomadas

Portas laterais com puxador de um lado  
Porta central puxador dos dois lados

Rodapé 10cm

Base da mesa com sapata afastando do chão

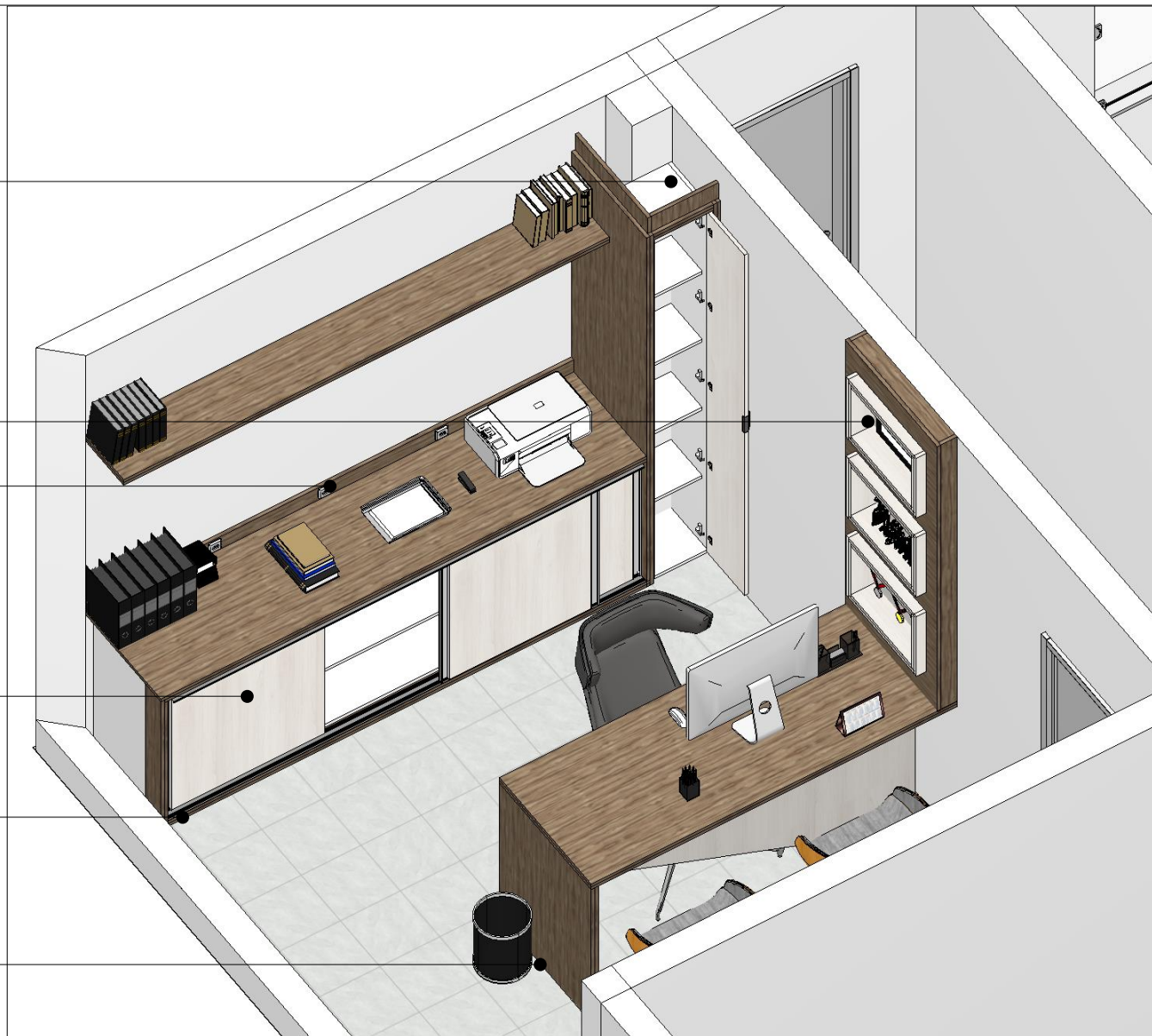

**06** Isométrica Sala de Comando  
Escala 1:25



## Ambiente 02 - Sala ADM

### Móvel 05 - Mesa com painel

- . Mesa com tampo e lateral engrossado
- . Saia da mesa com corte diagonal (ver vista)
- . MDF Nogueira no tampo, lateral
- . Dois Passa fio com prateleira de sustentação abaixo da mesa.

### Movel 06 - Painel ripado

- . Painel com detalhes ripado e prateleiras para decoração
- . Estrutura engrossada para passagem de cabeamento

### Movel 07 - Aparador

- . Balcão inferior com 6 portas
- . 4 Sistemas de pastas suspensas (ver vistas e render)
- . Duas portas para outros objetos
- . Puxador tipo cava
- . Tampo e laterais engrossadas no MDF Nogueira
- . Portas MDF Teka Artico 18mm
- . Caixa interna e prateleiras MDF Branco TX 18mm, fundo MDF Branco TX 6mm

07 Planta Sala ADM  
Escala 1:25

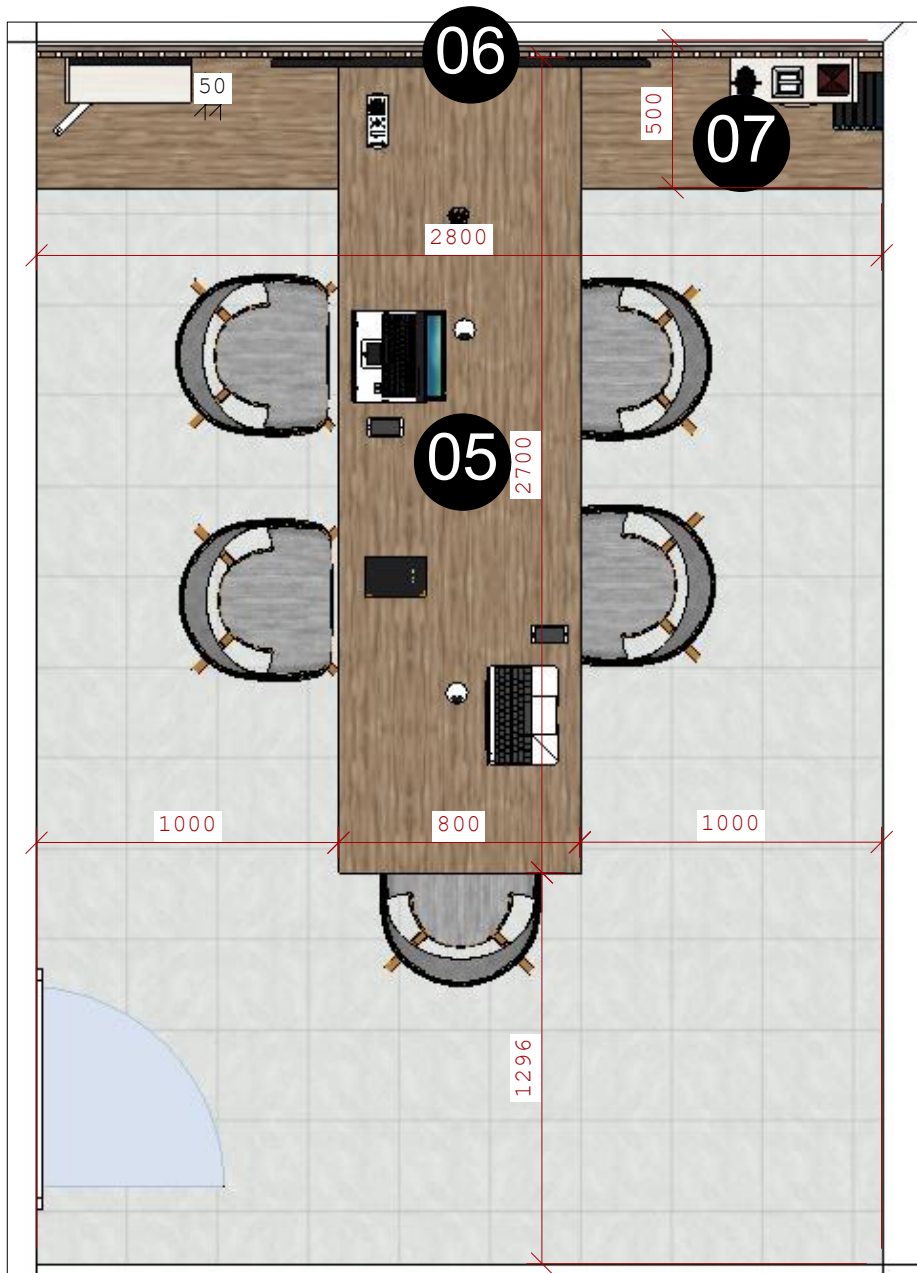

1:25



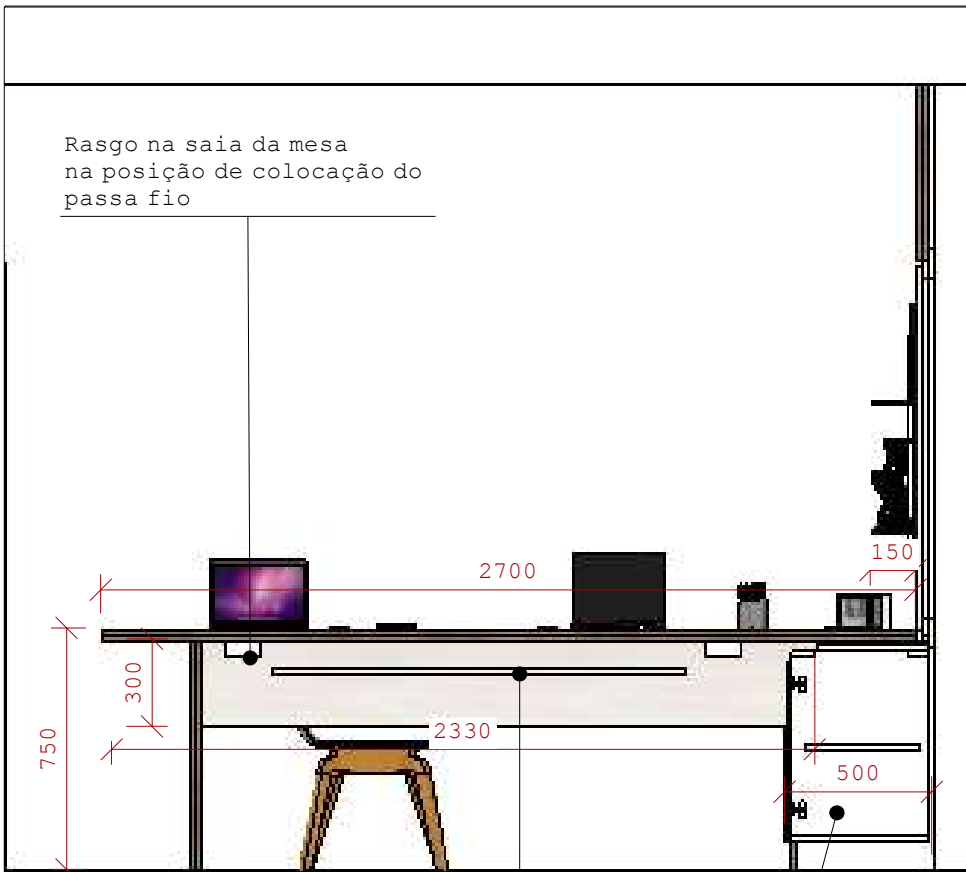

**08** Vista lateral Sala ADM  
Escala 1:25

1:25

Conferir profundidade do móvel de acordo com sistema de pasta a ser utilizado

Prateleira para apoio de cabos



**09** Vista Frontal Sala ADM  
Escala 1:25

1:25

Dois sistemas de pasta suspensa

Passa fio

Porta com prateleira interna

Dois sistemas de pasta suspensa

**10** Isométrica Sala ADM  
Escala 1:25





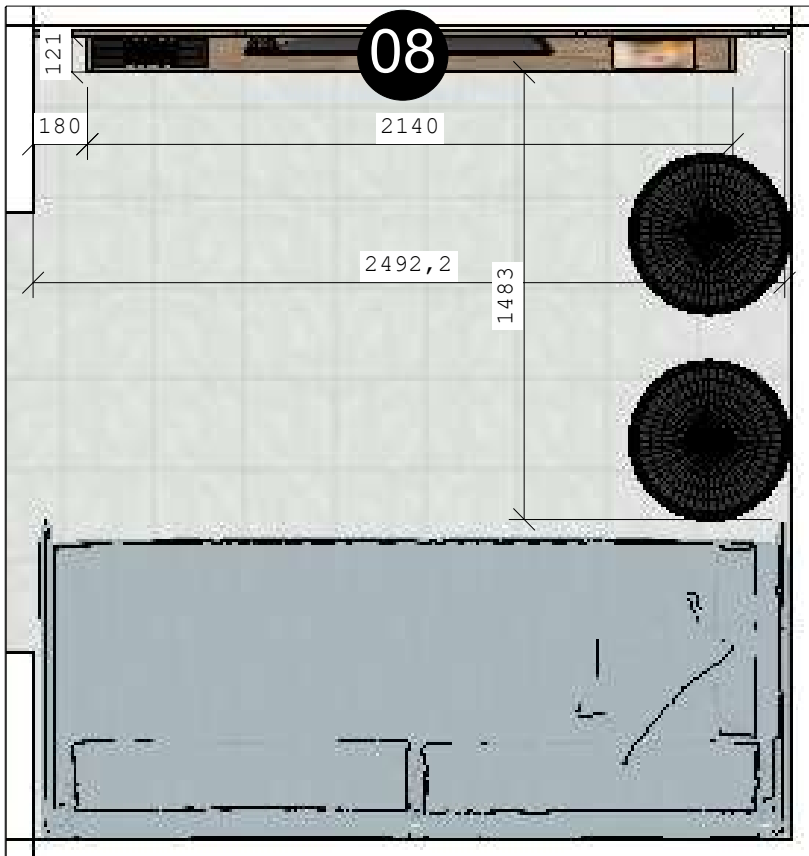

1:25

**11** Planta Sala TV  
Escala 1:25

## Ambiente 03 - Sala de TV

Móvel 08 - Rack com painel

- . Nicho engrossado com MDF Nogueira na parte externa e MDF Teka Artico na parte interna
- . Painel no MDF Nogueira com frisos no MDF Teka Artico
- . Tomadas dentro do nicho

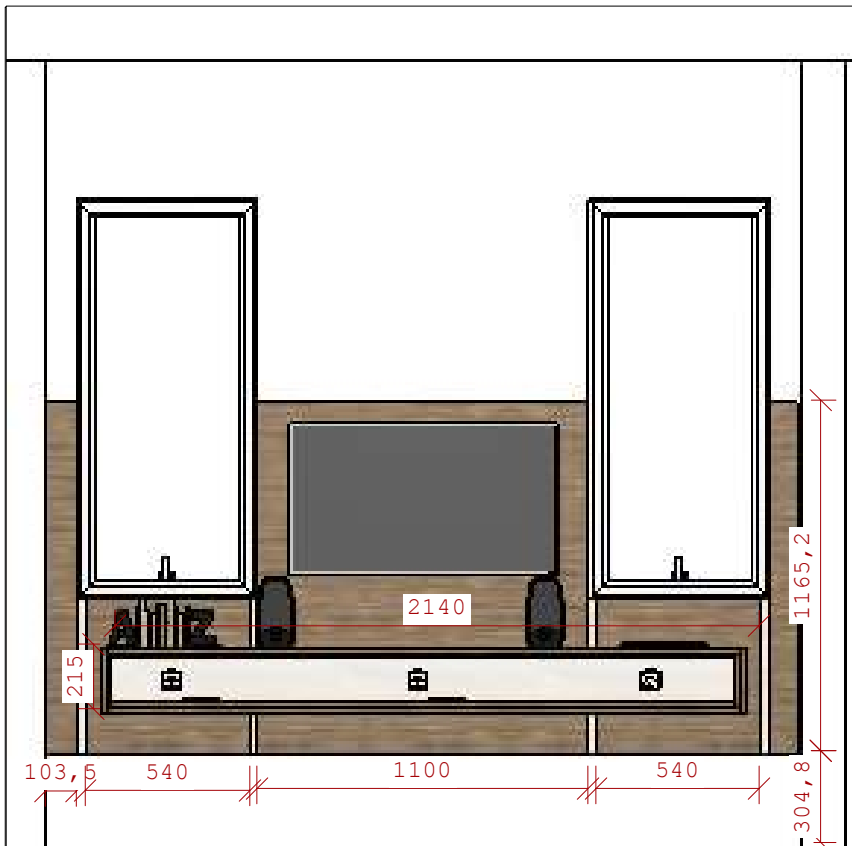

1:25

**12** Vista Frontal Sala TV  
Escala 1:25

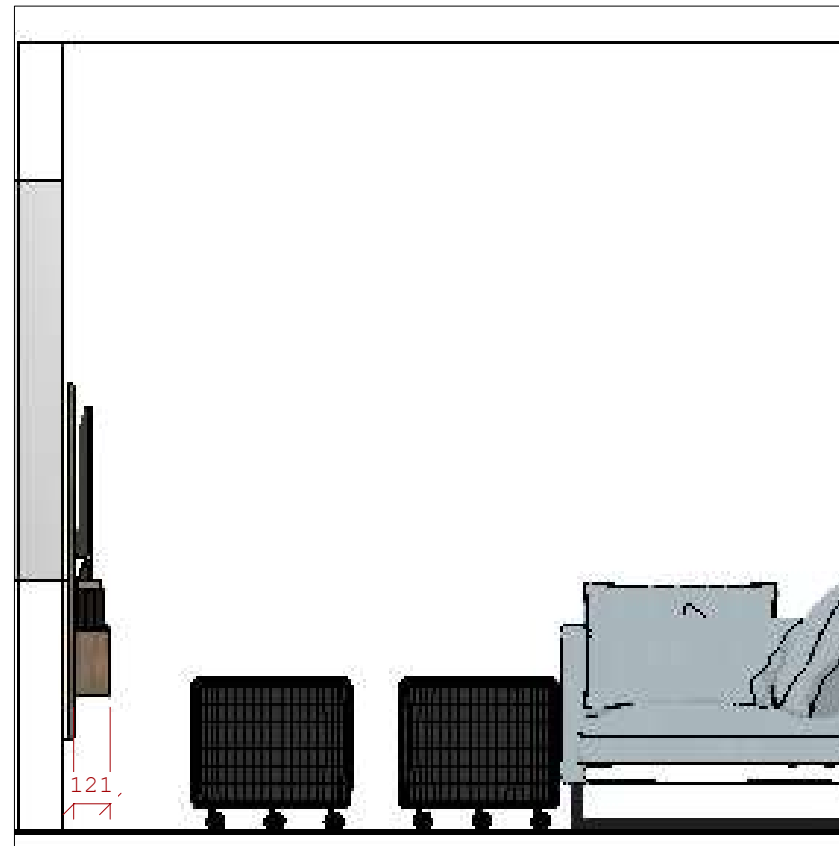

1:25

**13** Vista Lateral Sala TV  
Escala 1:25

Frisos ontem tem o encontro com a esquadria

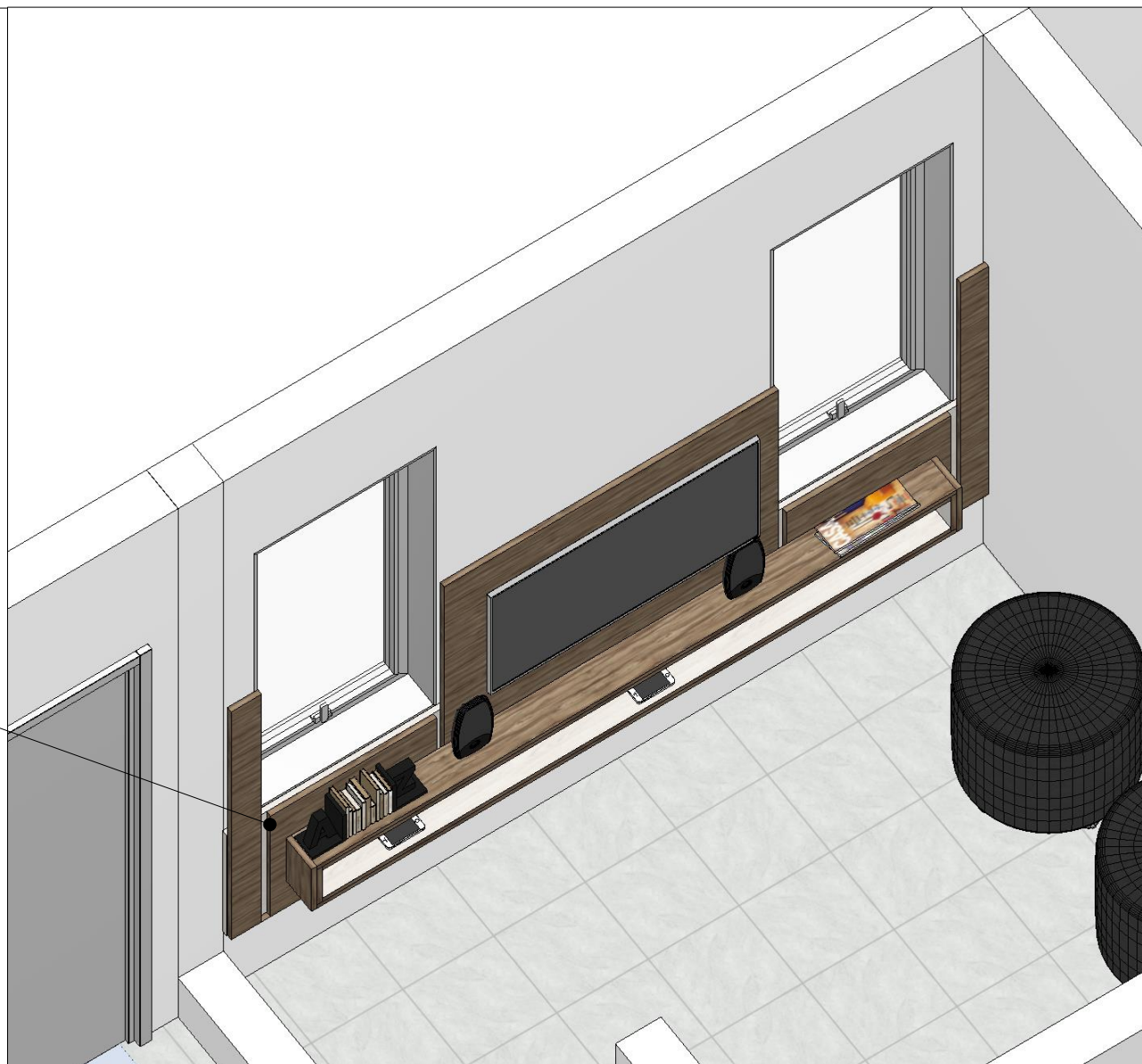

**14** Isométrica Sala TV  
Escala 1:25



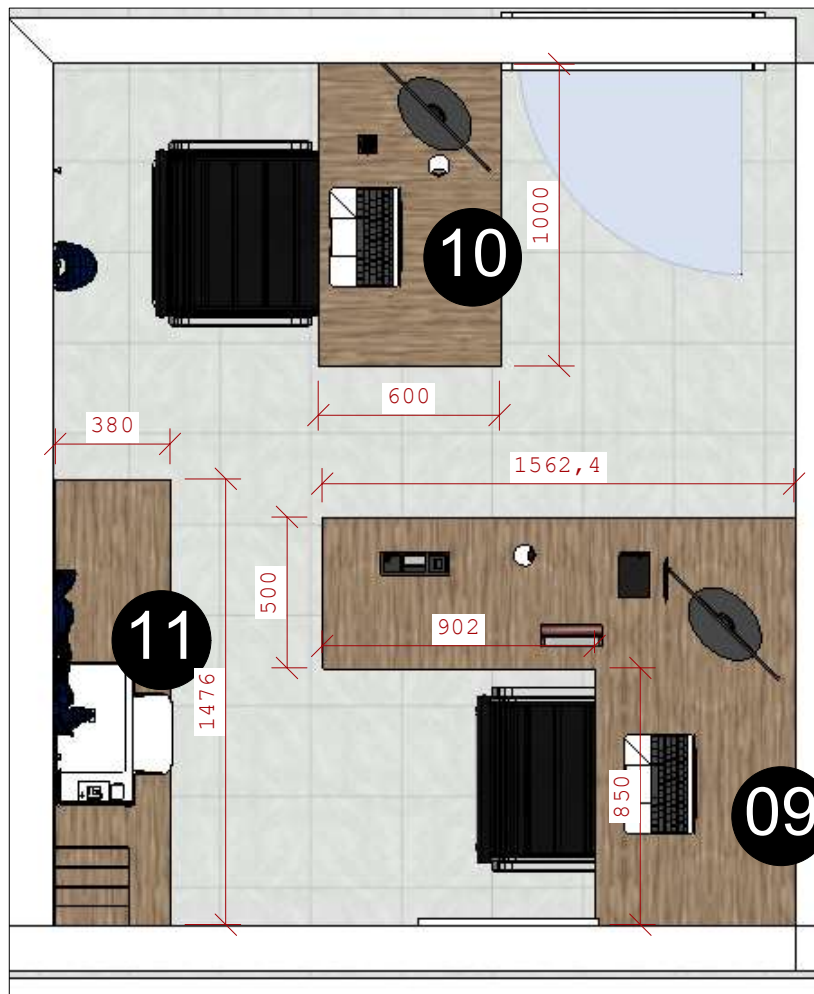

1:25

## 15 Planta Sala Extra

Escala 1:25

## Ambiente 04 - Sala Extra

### Móvel 09 - Mesa em L

- . Mesa engrossado com MDF Nogueira
- . Gaveteiro com Laterais no MDF Nogueira engrossado e frentes no MDF Teka Artico
- . Passa Fio

### Móvel 10 - Mesa retangular

- . Mesa engrossado com MDF Nogueira
- . Passa Fio

### Móvel 11 - Balcão

- . Armário com duas portas de correr
- . Laterais no MDF Nogueira engrossado e frentes no MDF Teka Artico
- . Tomadas sobre a bancada



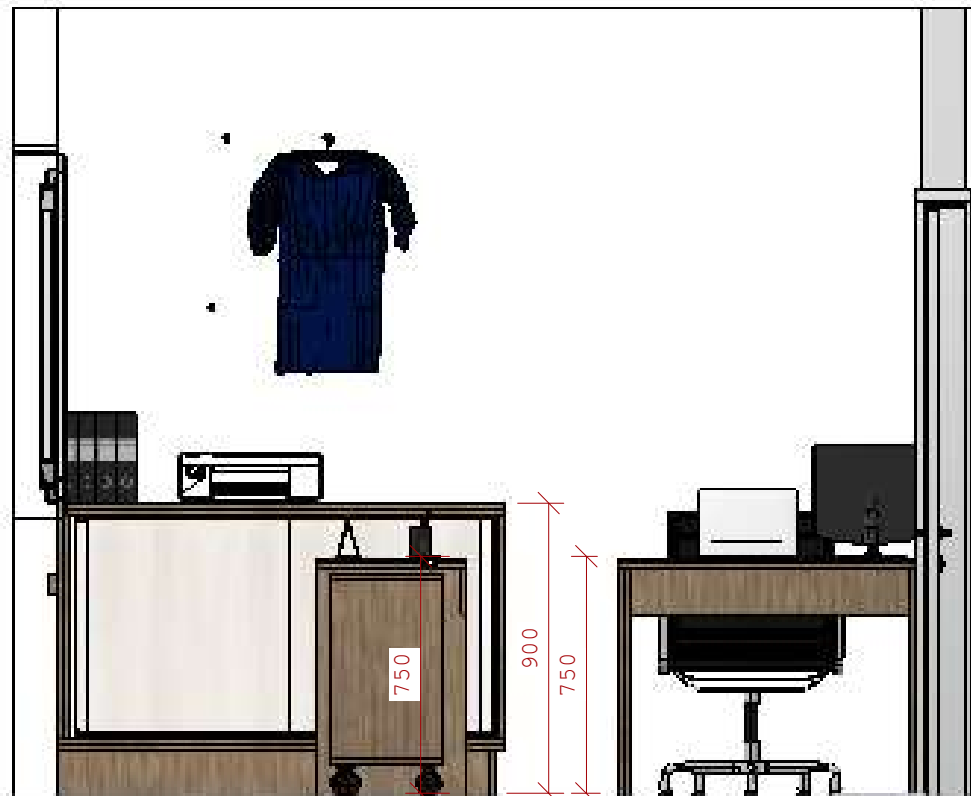

1:25

**16** Vista lateral Sala Extra  
Escala 1:25

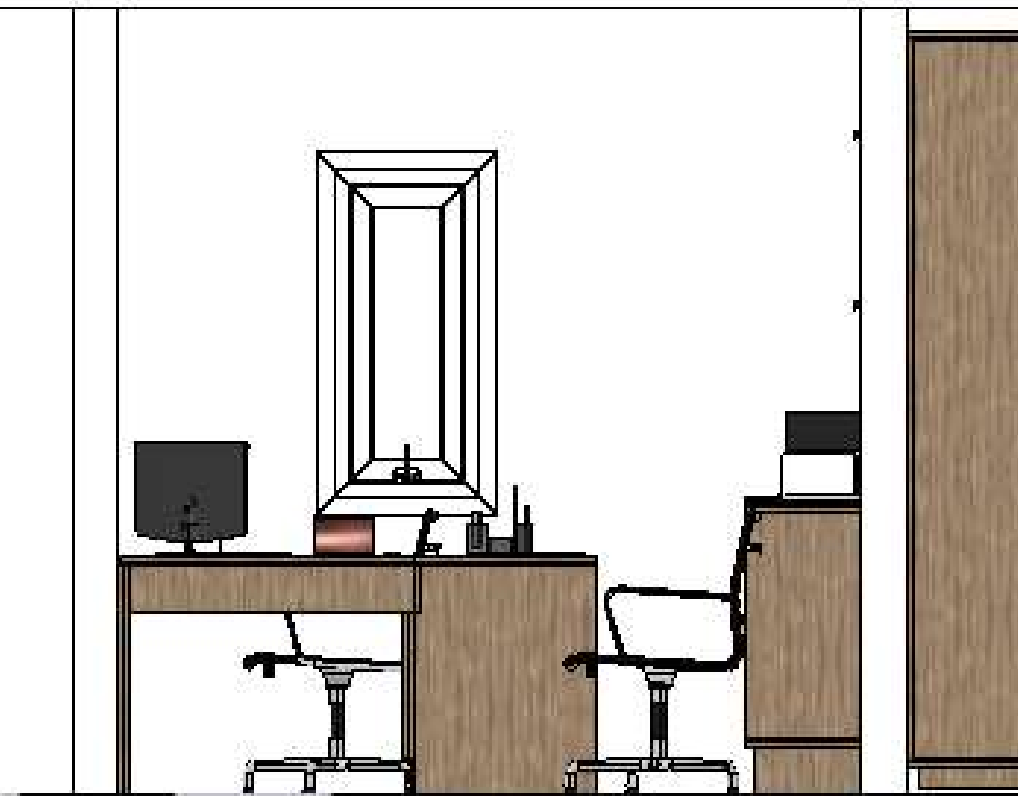

1:25

**17** Vista lateral Sala Extra  
Escala 1:25

Porta de correr com  
prateleira interna

Gaveteiro sobre rodízio

**18** Isométrica Sala Extra  
Escala 1:25





## Ambiente 05 - Recepção

19 Planta baixa Recepção  
Escala 1:25

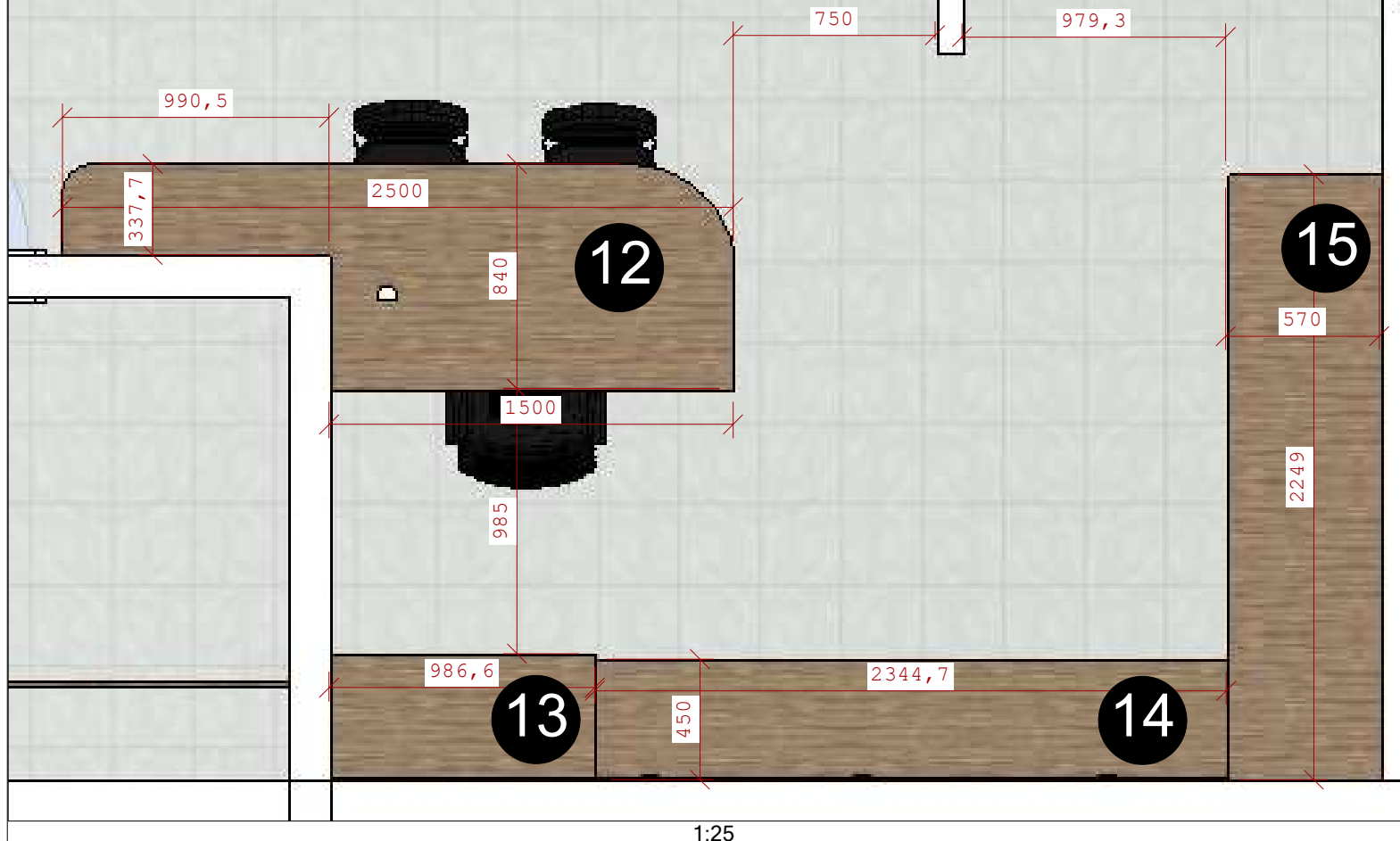

### Móvel 12 - Mesa

- . Mesa com tampo e lateral engrossado
- . Saia da mesa com corte diagonal (ver vista)
- . MDF Nogueira no tampo, lateral Passa fio

### Móvel 13 - Gaveta baixa

- . Gaveta baixa para pequenos objetos
- . Frente MDF Nogueira
- . Visualmente continuidade do móvel 14
- . Puxador Cava
- . Caixa interna e prateleiras MDF Branco TX 18mm, fundo MDF Branco TX 6mm

### Móvel 14 - Gaveteiro

- . Balcão inferior com gavetões com sistema para pasta suspensa
- . Puxador tipo cava
- . Tampos e laterais engrossadas no MDF Nogueira
- . Portas MDF Teka Artico 18mm

### Móvel 15 - Armário

- . Armário com prateleiras
- . Portas com fecho toque
- . Duas portas frontal e uma porta lateral
- . Tampos e laterais engrossadas no MDF Nogueira
- . Portas MDF Teka Artico 18mm

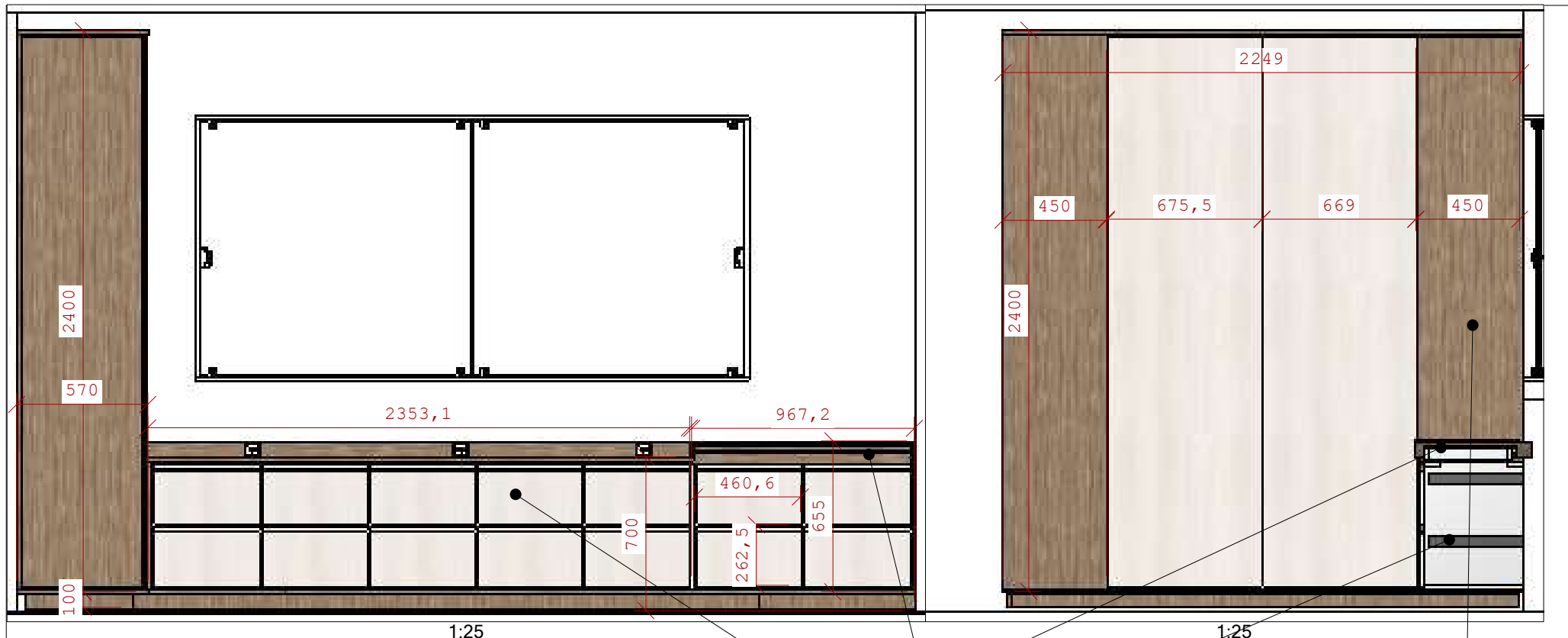

**20** Vista recepção - móvel gaveteiro  
Escala 1:25

Gaveta baixa

Vista do canto reto

Gavetas para pasta suspensa

**21** Vista recepção armário prateleiras  
Escala 1:25

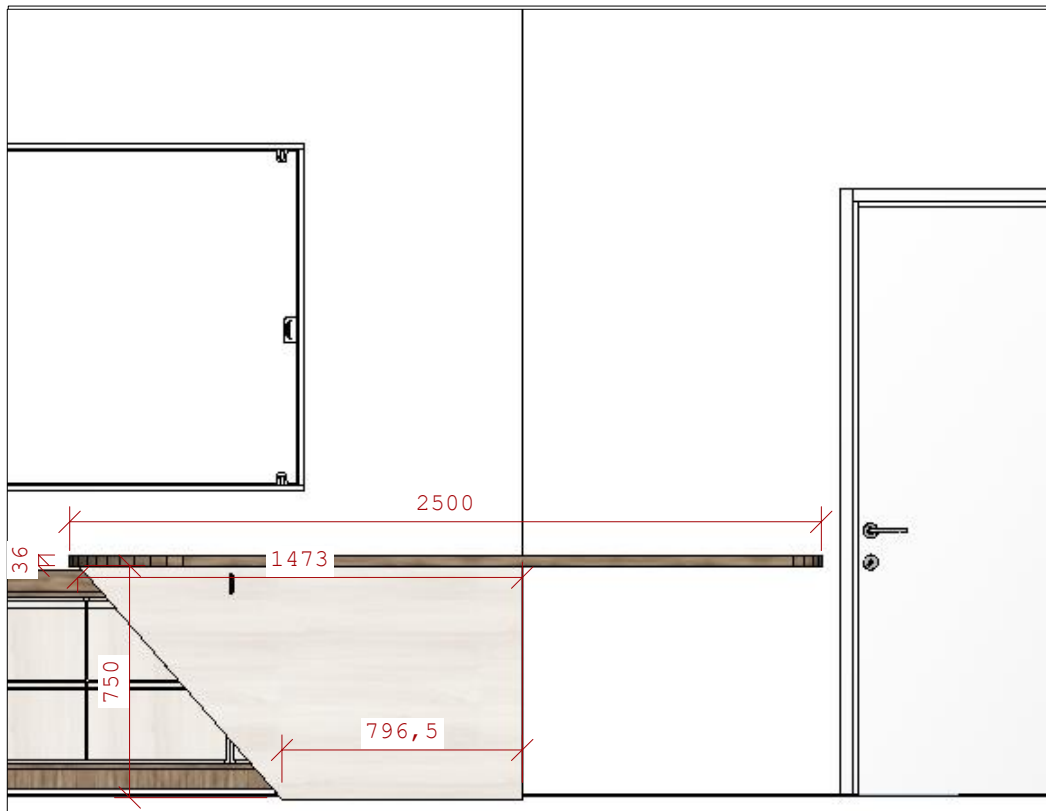

1:25

**22** Vista recepção Mesa  
Escala 1:25

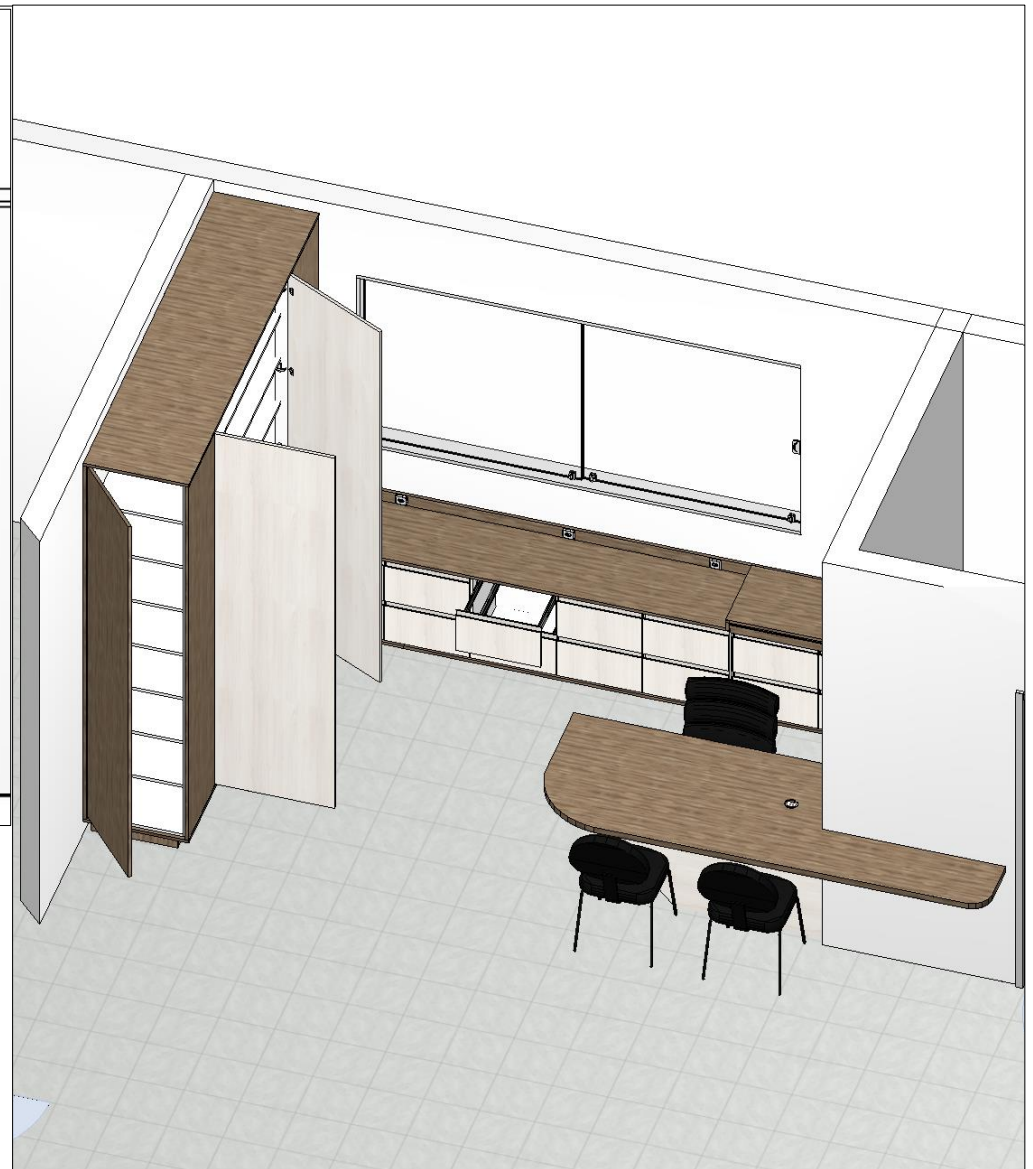

**23** Isométrica  
Escala 1:25



**Folha      Conteúdo**

1. Capa
2. Sumário + Planta pavimento inferior
3. Ambiente 01 - Sala de comando - Imagem 01 - Planta Baixa
4. Ambiente 01 - Sala de comando - Imagem 02 e 03 - Vistas
5. Ambiente 01 - Sala de comando - Imagem 04 e 05 - Vista +  
Detalhe gaveteiro
6. Ambiente 01 - Sala de comando - Imagem 06 - Isométrica
7. Ambiente 01 - Sala de comando - render
8. Ambiente 02 - Sala de ADM - Imagem 07 - Planta Baixa
9. Ambiente 02 - Sala de ADM - Imagem 08 e 09 - Vistas
10. Ambiente 02 - Sala de ADM - Imagem 10 - Isométrica
11. Ambiente 02 - Sala de ADM - render
12. Ambiente 03 - Sala TV - Imagem 11 - Planta baixa
13. Ambiente 03 - Sala TV - Imagem 12 e 13 - vistas
14. Ambiente 03 - Sala TV - Imagem 14 - isométrica
15. Ambiente 03 - Sala TV - render
16. Ambiente 04 - Sala extra - Imagem 15 - Planta baixa
17. Ambiente 04 - Sala extra - Imagem 16 e 17 - vistas
18. Ambiente 04 - Sala extra - Imagem 18 - isométrica
19. Ambiente 04 - Sala extra - render
20. Ambiente 05 - Recepção - imagem 19 - planta baixa
21. Ambiente 05 - Recepção - imagem 20 e 21 - Vistas
22. Ambiente 05 - Recepção - imagem 22 e 23 - vista mesa e  
isométrica
23. Ambiente 05 - Recepção - render
24. Planta pavimento superior
25. Ambiente 06 - Alojamento feminino - imagem 24 - planta baixa
26. Ambiente 06 - Alojamento feminino - imagem 25 e 26 - vistas
27. Ambiente 06 - Alojamento feminino - imagem 27 - isométrica
28. Ambiente 06 - Alojamento feminino - render
29. Ambiente 07 - Chefe de socorro - imagem 28 - planta baixa
30. Ambiente 07 - Chefe de socorro - imagem 29 e 30 - vistas
31. Ambiente 07 - Chefe de socorro - imagem 31 - isométrica
32. Ambiente 07 - Chefe de socorro - render
33. Ambiente 08 - Alojamento masculino - imagem 32 - planta baixa
34. Ambiente 08 - Alojamento masculino - imagem 33 - vista
35. Ambiente 08 - Alojamento masculino - render

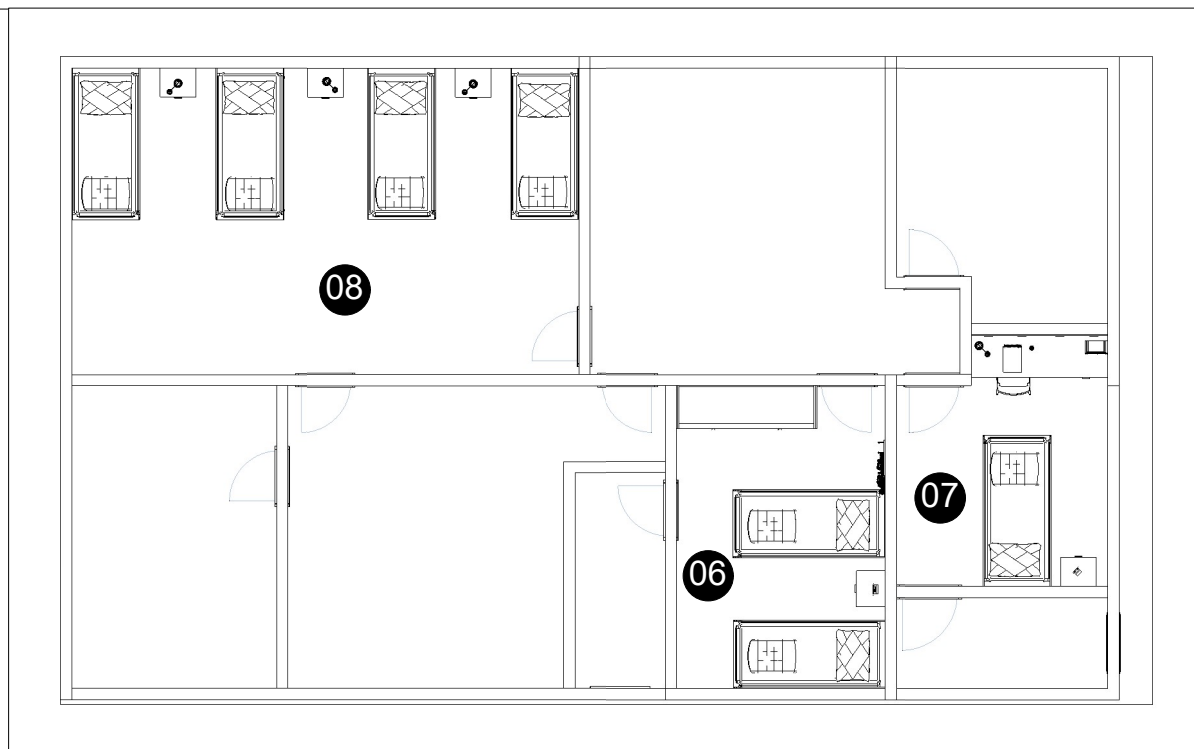

1:100



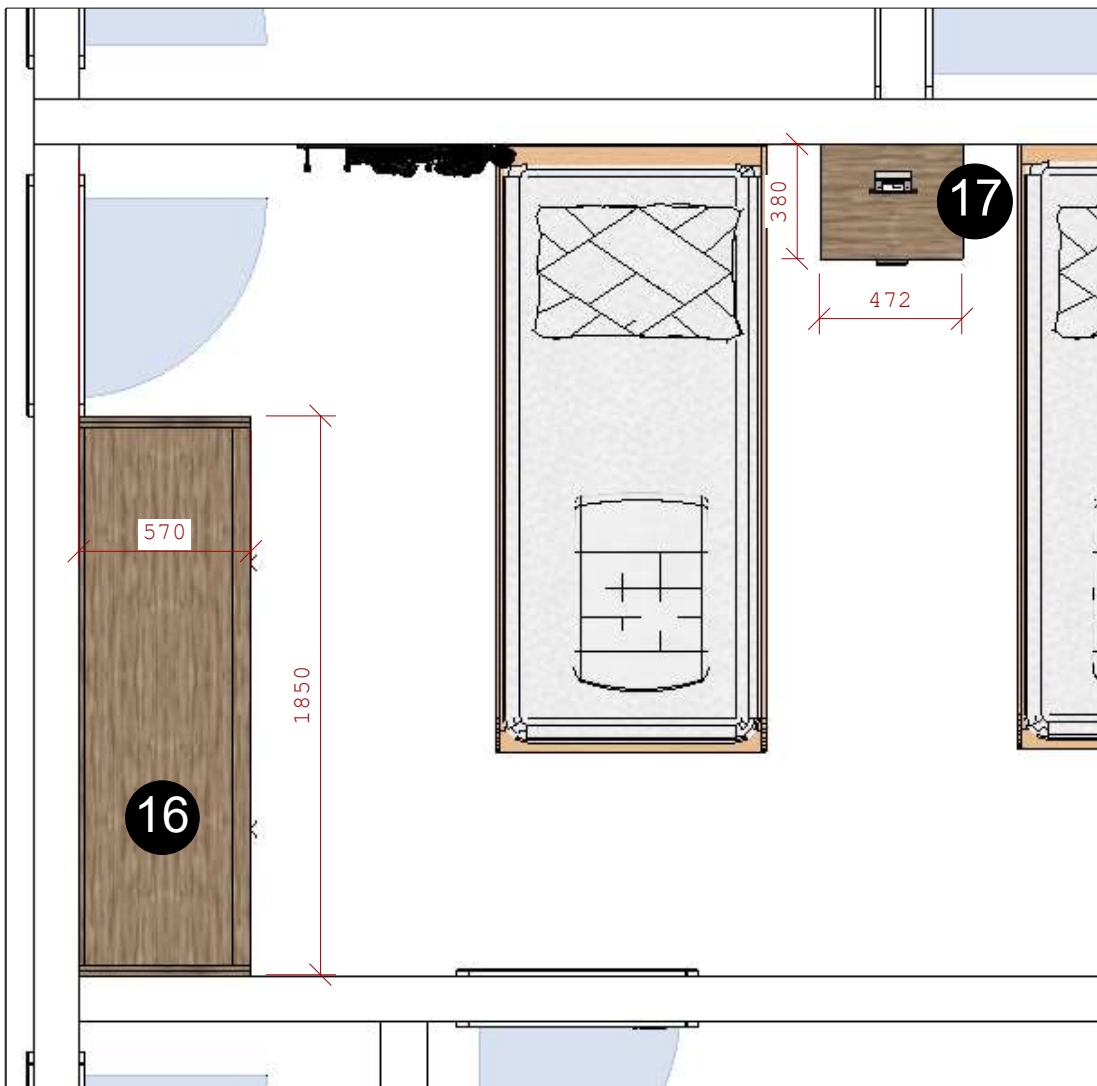

## Ambiente 06 - Alojamento Feminino

### Móvel 16

- . Roupeiro com 4 portas individuais
- . Cabideiro com prateleiras
- . Nicho superior como maleiro
- . Fechadura nas portas
- . Puxador perfil alumínio 10cm
- . Tapos e laterais engrosadas no MDF Nogueira
- . Portas MDF Teka Artico 18mm
- . Caixa interna e prateleiras MDF Branco TX 18mm, fundo MDF Branco TX 6mm

### Móvel 17

- . Gaveteiro sobre rodizio
- . Uma gaveta com um espaço embaixo
- . Puxador perfil alumínio 10cm
- . Tapos e laterais engrosadas no MDF Nogueira
- . Portas MDF Teka Artico 18mm
- . Caixa interna e prateleiras MDF Branco TX 18mm, fundo MDF Branco TX 6mm

1:25

24 Planta Alojamento Feminino  
Escala 1:25

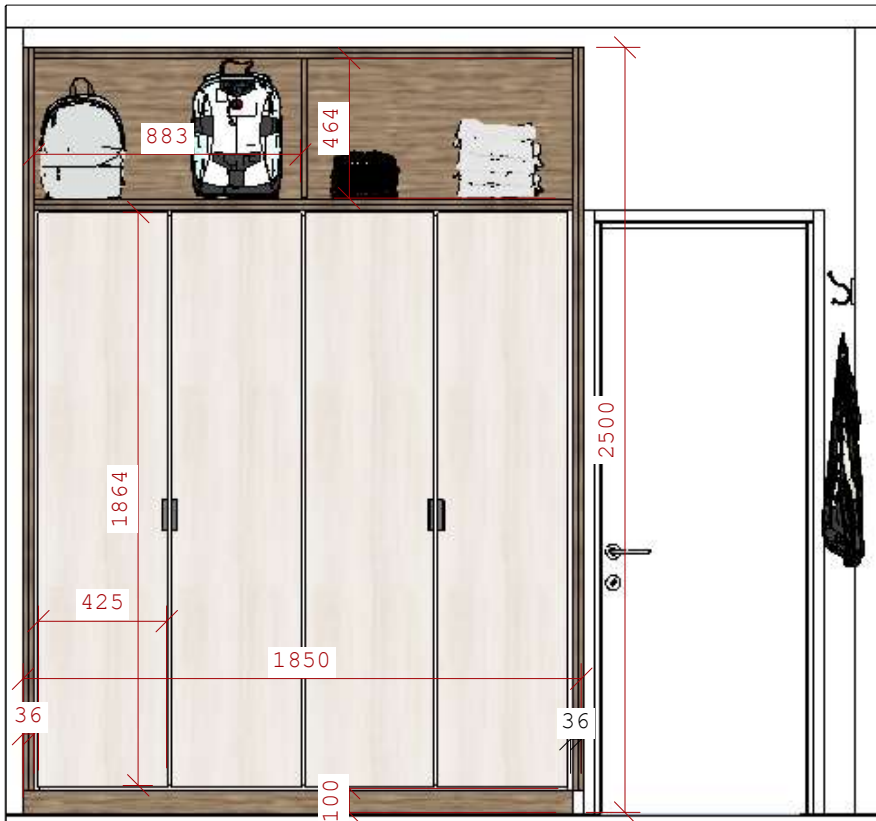

1:25

**25** Vista frontal Alojamento Feminino  
Escala 1:25



1:25

**26** Vista lateral Alojamento Feminino  
Escala 1:25



**27** Isométrica Alojamento Feminino  
Escala 1:25



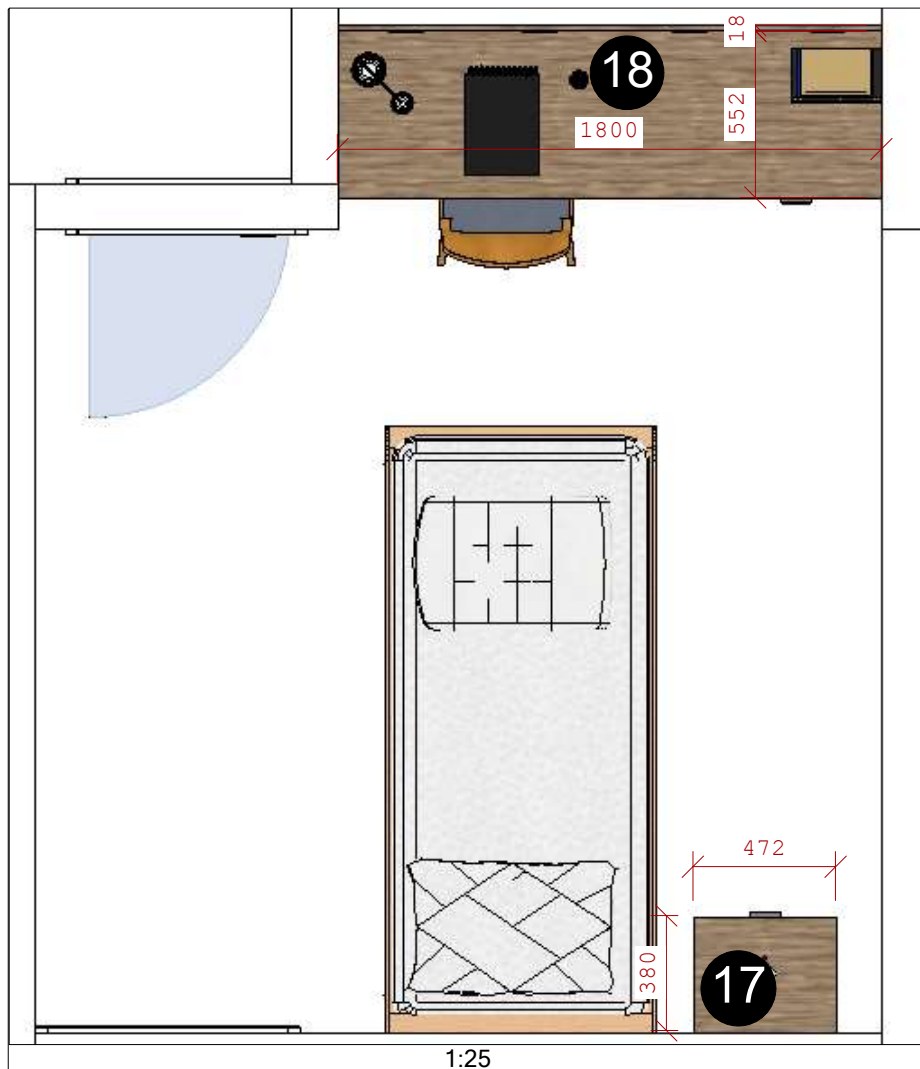

## Ambiente 07 - Chefe de Socorro

### Móvel 18

- . Mesa com 4 gavetas
- . Tomadas acima da mesa
- . Puxador perfil alumínio 10cm
- . Tampo e laterais engrosadas no MDF Nogueira
- . Portas MDF Teka Artico 18mm
- . Caixa interna e prateleiras MDF Branco TX 18mm, fundo MDF Branco TX 6mm

### Móvel 17

- . Gaveteiro sobre rodízio
- . Corrediça telescópica de 35cm
- . Uma gaveta com um espaço embaixo
- . Puxador perfil alumínio 10cm
- . Tampo e laterais engrosadas no MDF Nogueira
- . Portas MDF Teka Artico 18mm
- . Caixa interna e prateleiras MDF Branco TX 18mm, fundo MDF Branco TX 6mm

**28** Planta Sala Chefe de Socorro  
Escala 1:25

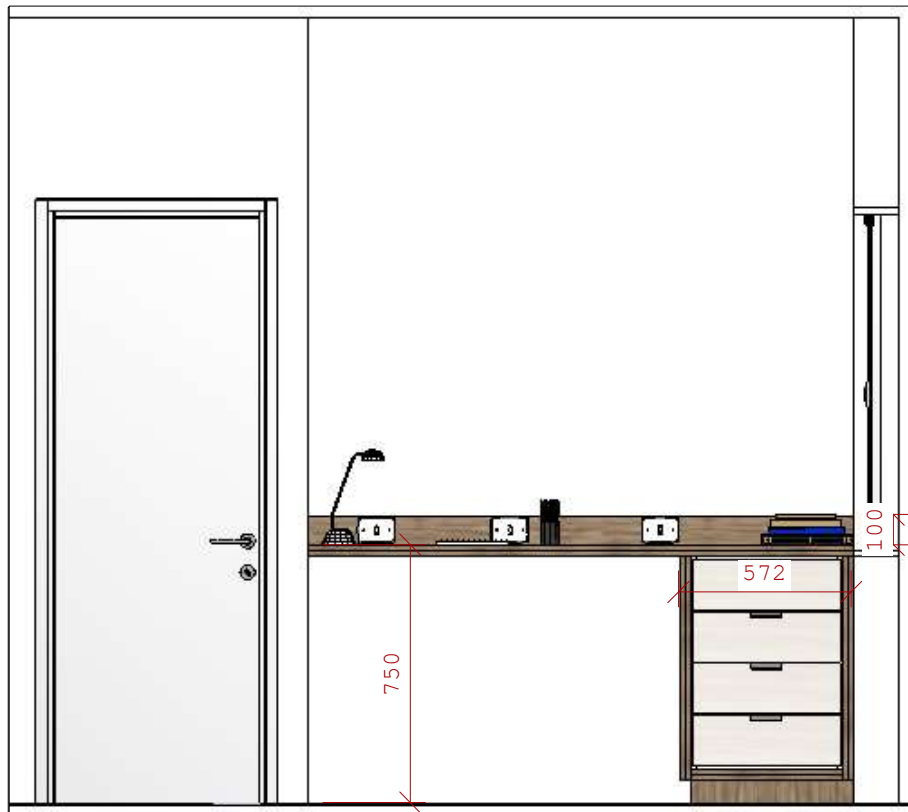

1:25

**29** Vista Sala Chefe de Socorro  
Escala 1:25



1:25

**30** Vista Sala Chefe de Socorro  
Escala 1:25

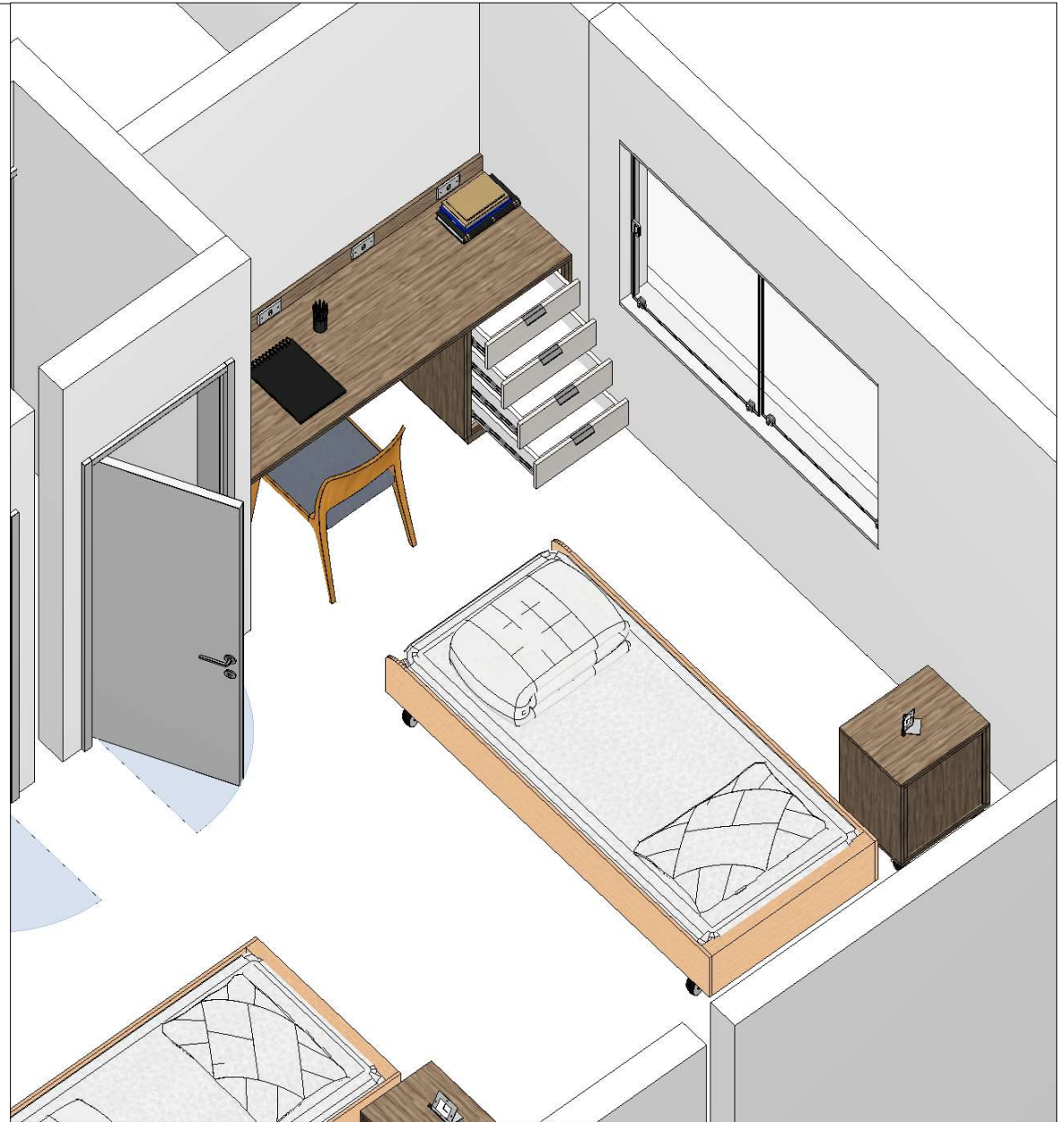

**31** Isométrica Sala Chefe de Socorro  
Escala 1:25





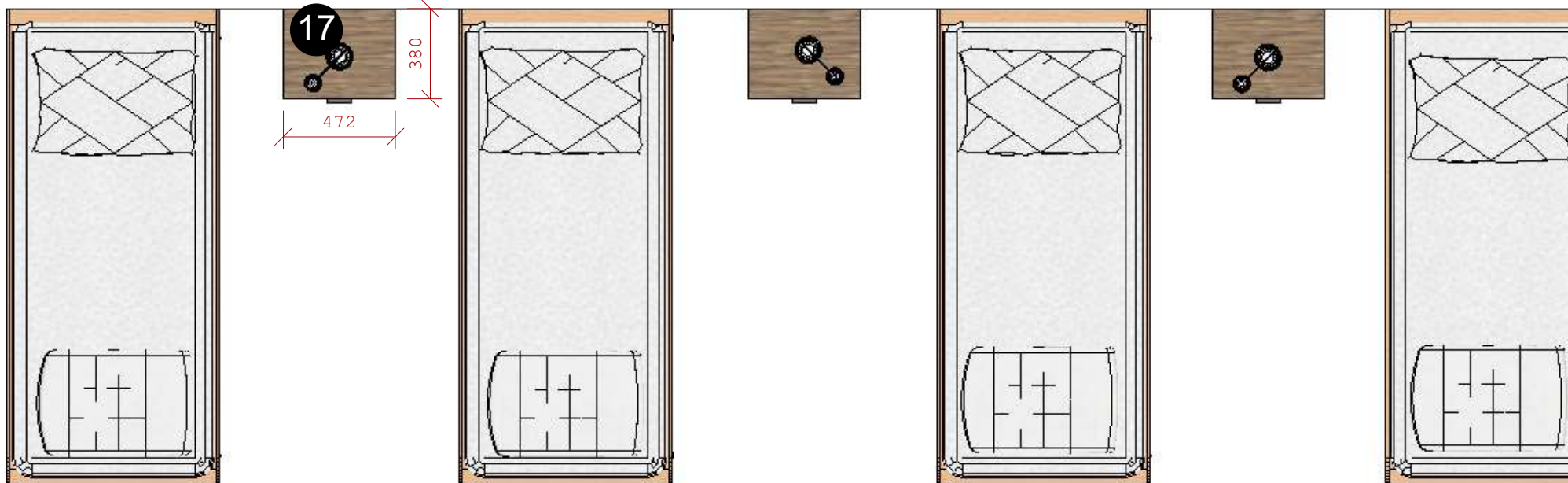

## Ambiente 08 - Alojamento Masculino

1:25

**32** Planta Alojamento Masculino  
Escala 1:25

- Móvel 17 - 3 unidades
- . Gaveteiro sobre rodízio
  - . Corrediça telescópica de 35cm
  - . Uma gaveta com um espaço embaixo
  - . Puxador perfil alumínio 10cm
  - . Tampo e laterais engrossadas no MDF Nogueira
  - . Portas MDF Teka Artico 18mm
  - . Caixa interna e prateleiras MDF Branco TX 18mm, fundo MDF Branco TX 6mm

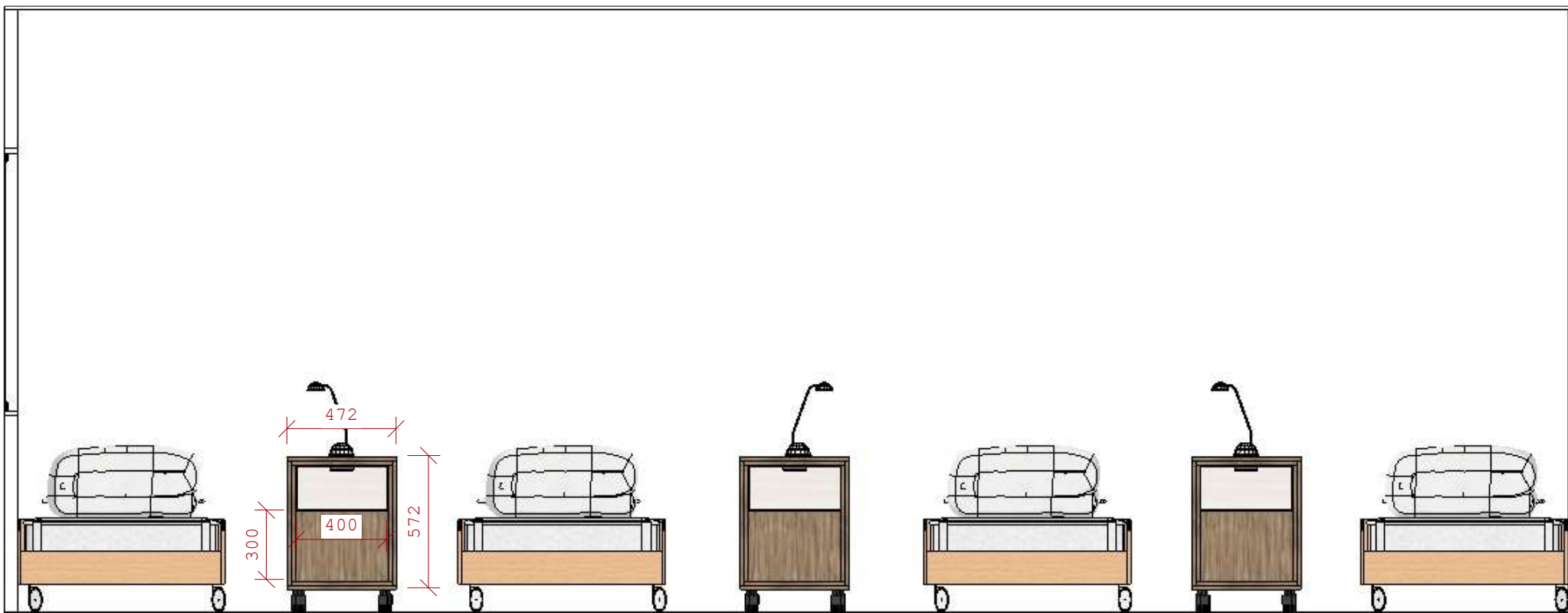

1:25

### 33 Vista Alojamento Masculino

Escala 1:25

