



PREFEITURA MUNICIPAL DE ITAPOÁ
Secretaria de Meio Ambiente



**HISTÓRICO DO PROCESSO DE
REGULARIZAÇÃO AMBIENTAL DAS GLEBAS I E II**

Ricardo Ribeiro Haponiuk
Secretário de Meio Ambiente

Reunião com a comunidade local na Escola Monteiro Lobato – 12/04/2018

Linha do tempo da Regularização Ambiental das Glebas I e II

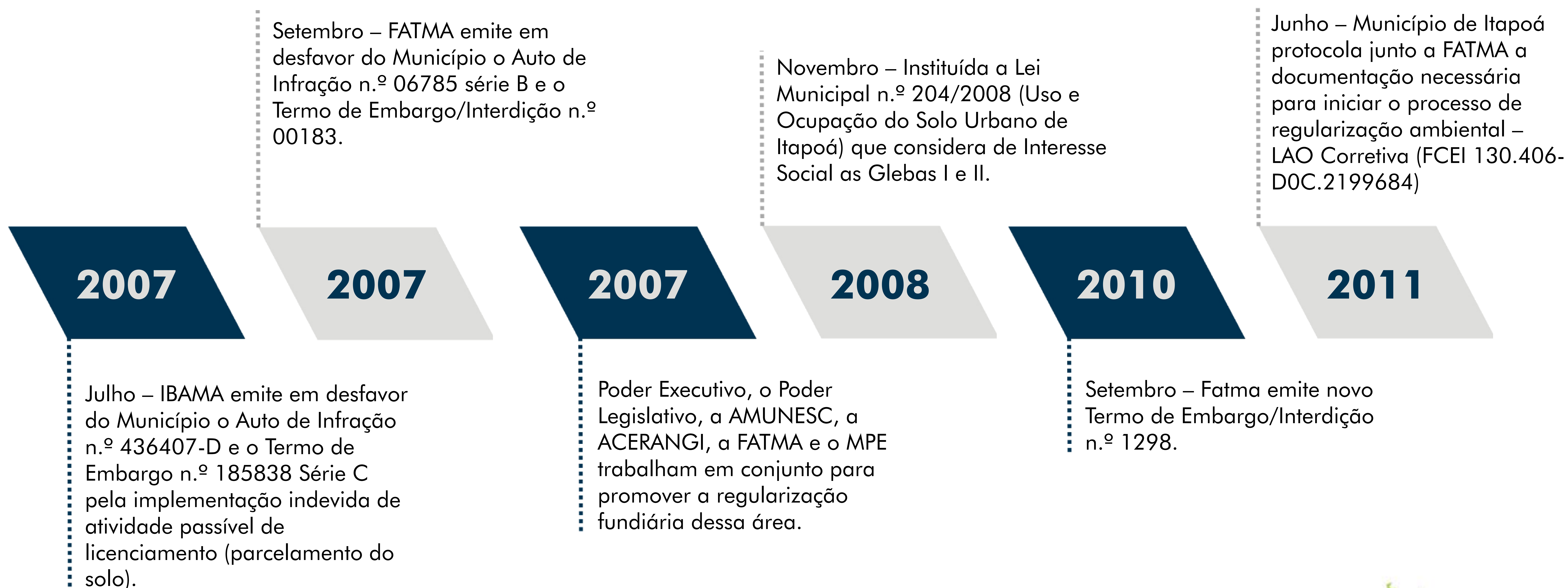

Linha do tempo da Regularização Ambiental das Glebas I e II

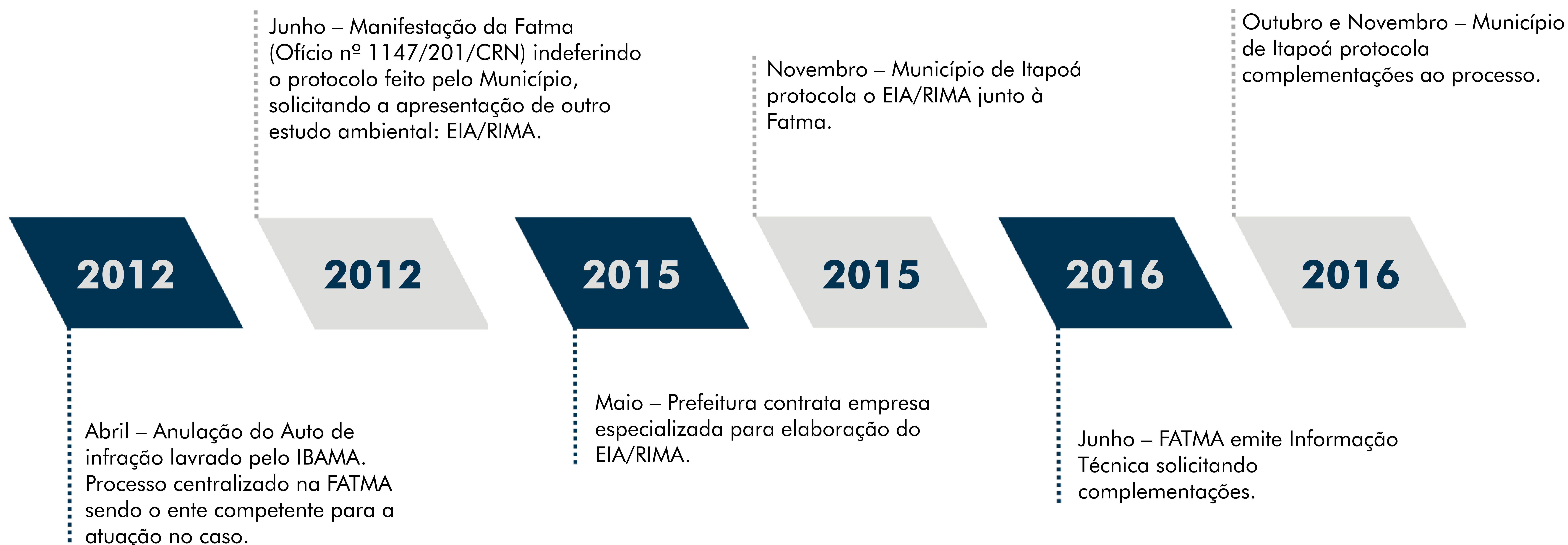



PREFEITURA MUNICIPAL DE ITAPOÁ

Secretaria de Meio Ambiente



Linha do tempo da Regularização Ambiental das Glebas I e II

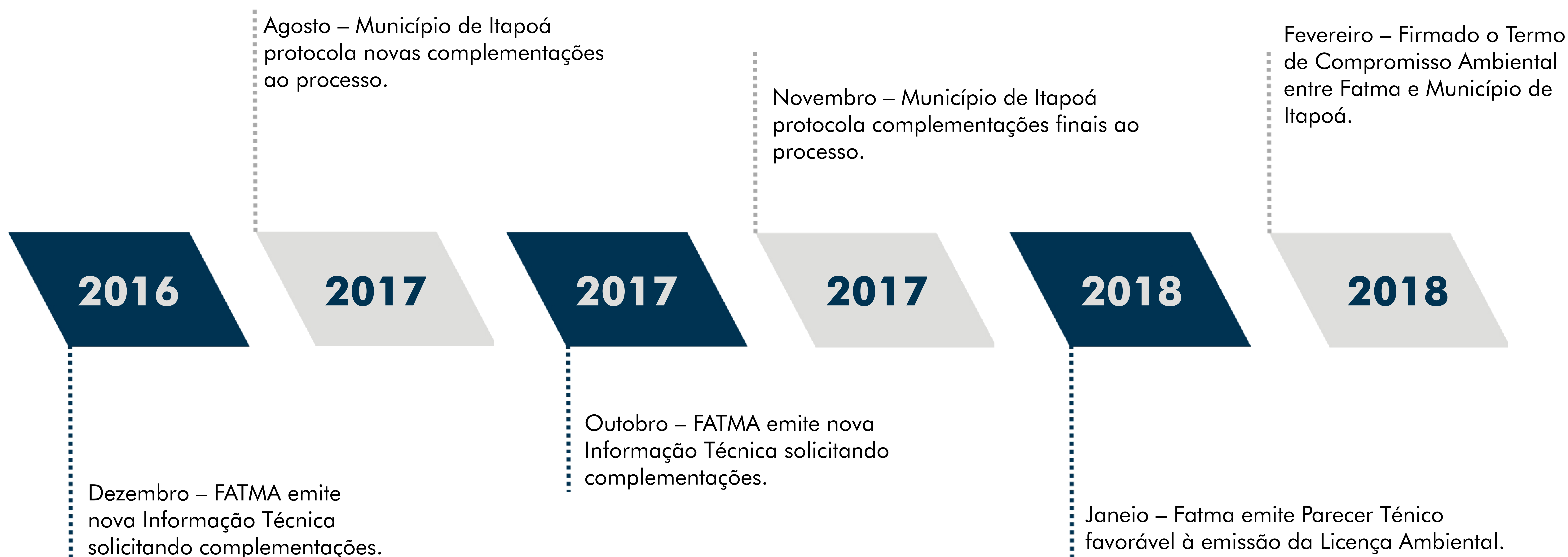

Linha do tempo da Regularização Ambiental das Glebas I e II

Secretaria de Meio Ambiente + Secretaria de Planejamento e Urbanismo + Secretaria de Obras e Serviços Públicos

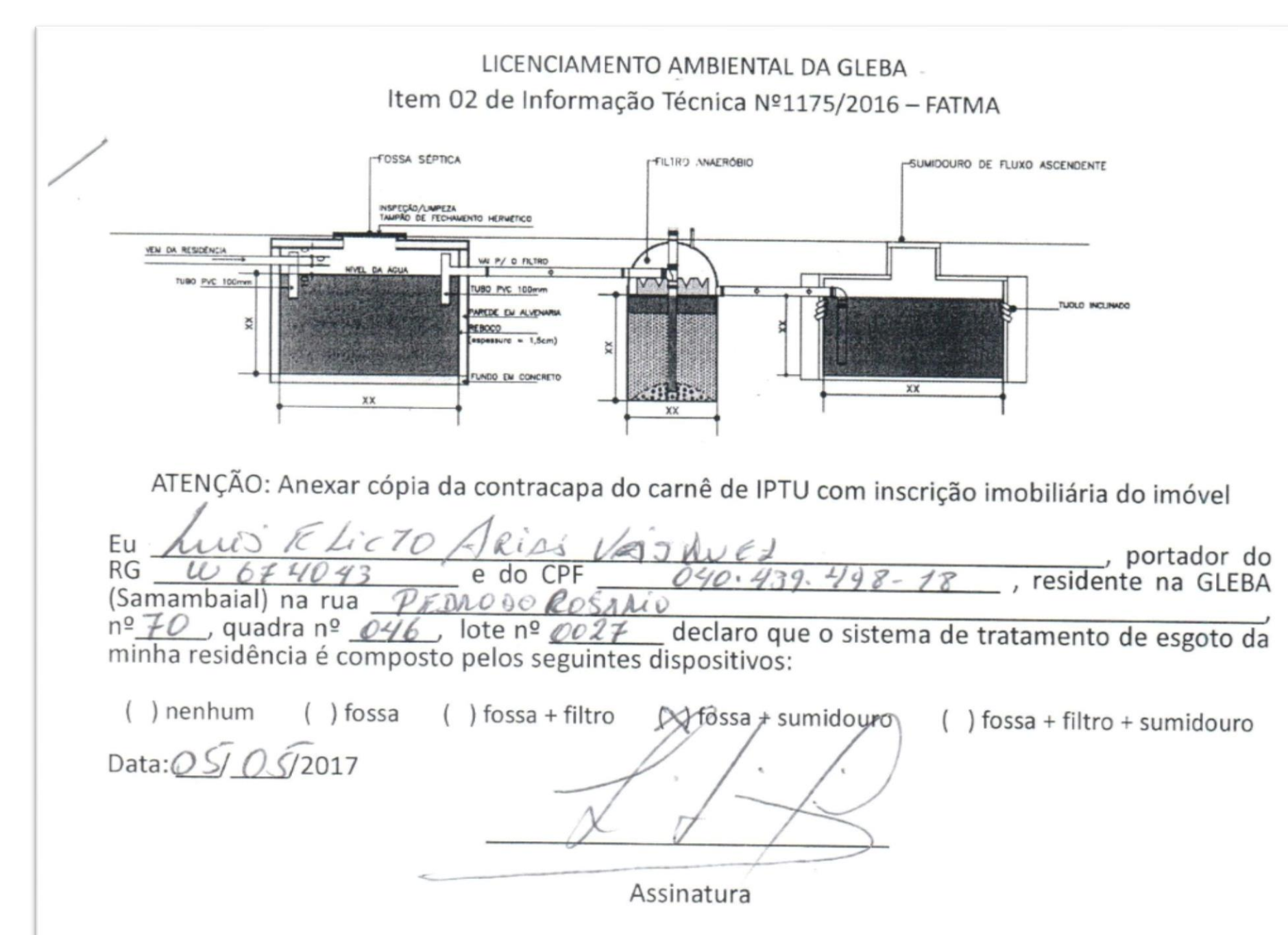



PREFEITURA MUNICIPAL DE ITAPOÁ

Secretaria de Meio Ambiente



Linha do tempo da Regularização Ambiental das Glebas I e II





PREFEITURA MUNICIPAL DE ITAPOÁ

Secretaria de Meio Ambiente

 ESTADO DE SANTA CATARINA
SECRETARIA DE ESTADO DO DESENVOLVIMENTO SUSTENTÁVEL
FUNDAÇÃO DO MEIO AMBIENTE

LICENÇA AMBIENTAL DE OPERAÇÃO

 
213.312
Selo de Autenticidade

N° 565/2018

A **Fundação do Meio Ambiente - FATMA**, no uso de suas atribuições que lhe são conferidas pelo inciso I do artigo 7° da Lei Estadual N° 14.675 de 2009, com base no processo de licenciamento ambiental n° URB/14452/CRN e **parecer técnico n° 4865/2016**, concede a presente **LICENÇA AMBIENTAL DE OPERAÇÃO** à:

Empreendedor

NOME:	PREFEITURA MUNICIPAL DE ITAPOÁ				
ENDEREÇO:	RUA MARIANA MICHELS BORGES, 201, ITAPEMA DO NORTE,				
CEP:	89249-000	MUNICÍPIO:	ITAPOÁ	ESTADO:	SC
CPF/CNPJ:	81.140.303/0001-01				

Para Atividade de

ATIVIDADE:	71.11.00 - PARCELAMENTO DO SOLO URBANO LOTEAMENTO LOCALIZADO EM MUNICÍPIOS DA ZONA COSTEIRA, ASSIM DEFINIDOS PELA LEGISLAÇÃO ESPECÍFICA, OU EM MUNICÍPIOS ONDE SE OBSERVE PELO MENOS UMA DAS SEGUINTESS CONDIÇÕES
EMPREENHIMENTO:	PREFEITURA MUNICIPAL DE ITAPOÁ (GLEBAA I E II)



Condicionantes da Licença Ambiental Corretiva

- Parque Natural Municipal dos Carijós

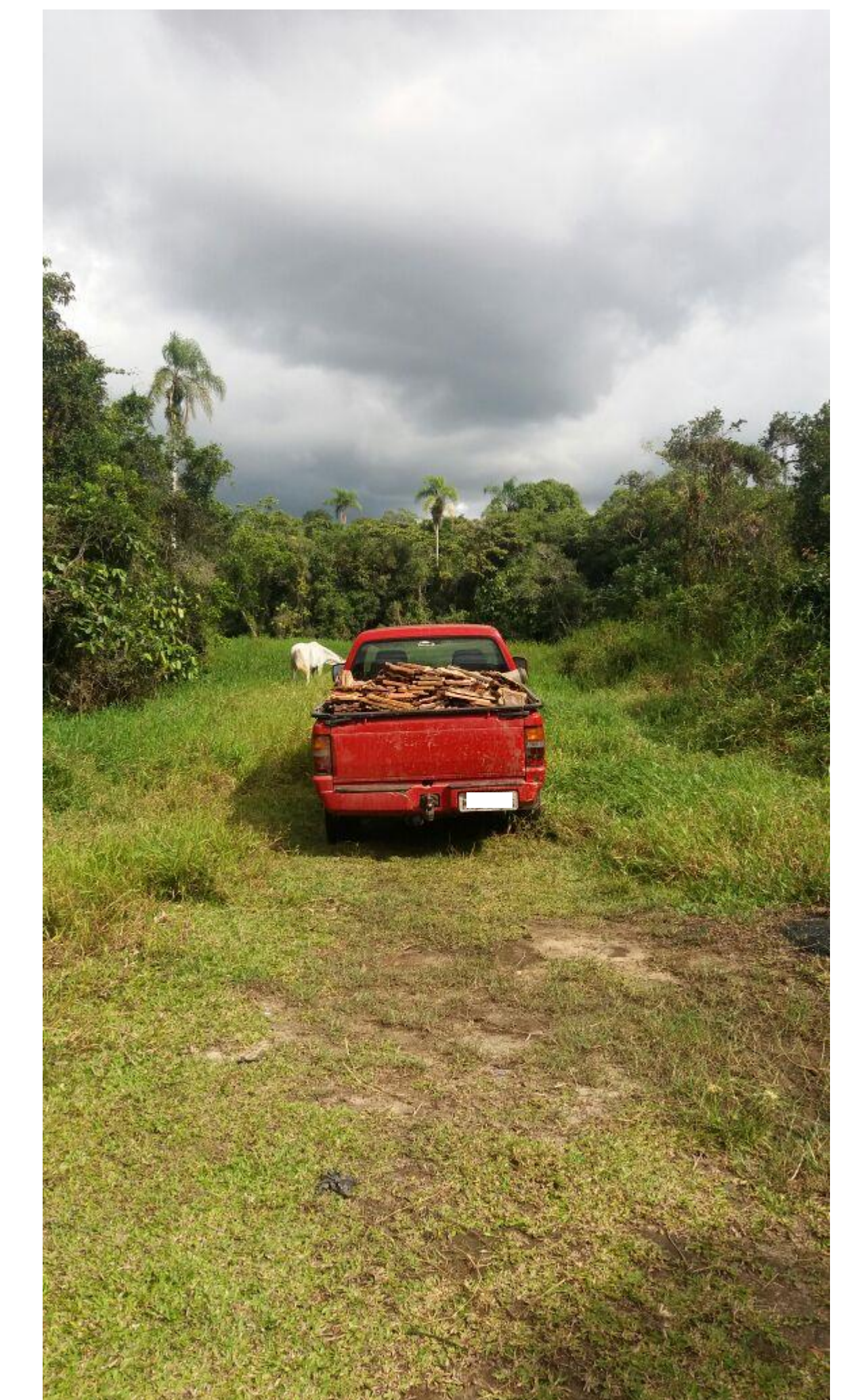
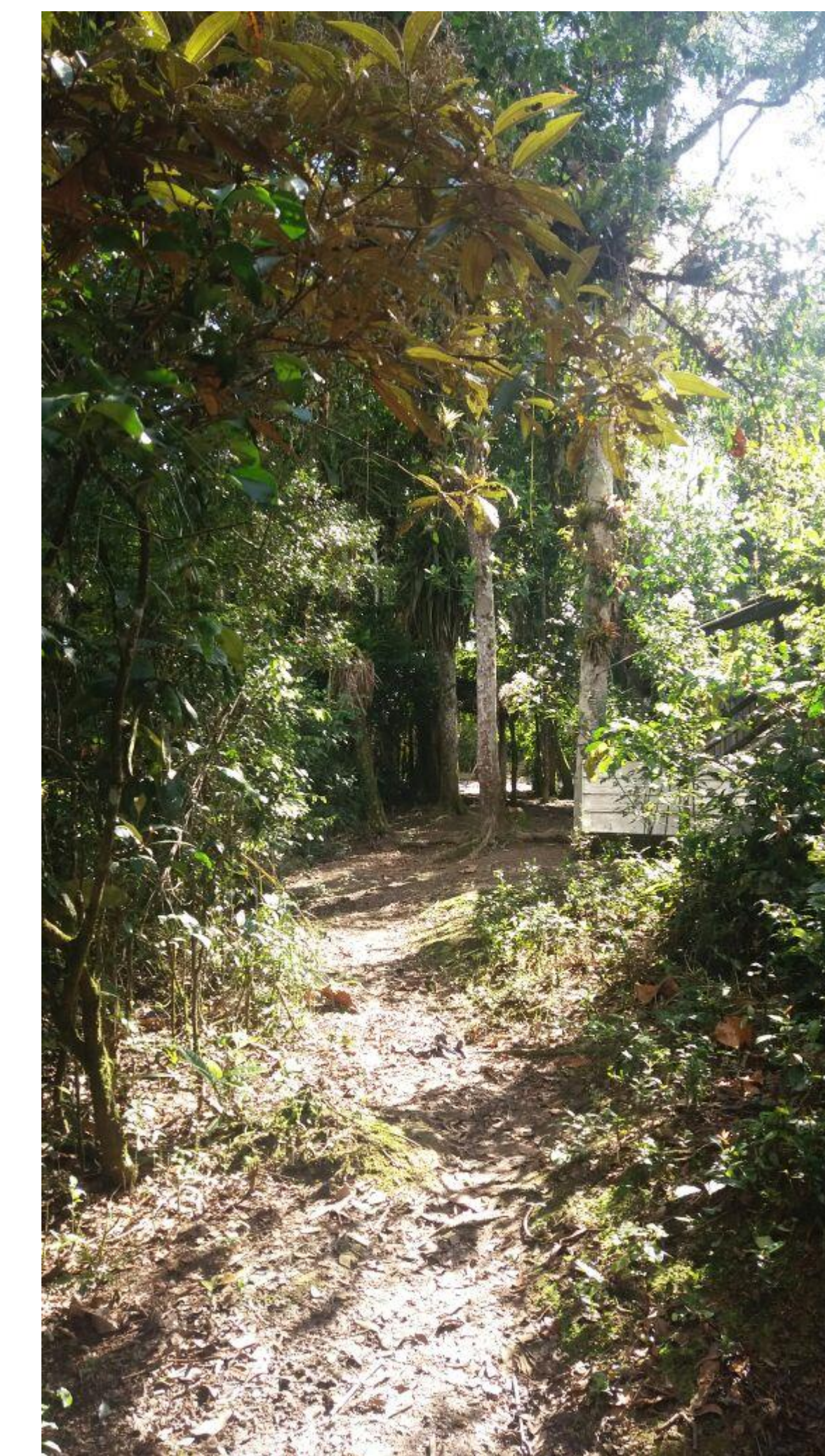



PREFEITURA MUNICIPAL DE ITAPOÁ

Secretaria de Meio Ambiente



Linha do tempo da Regularização Ambiental das Glebas I e II

2018

Processo de
Regularização Fundiária

Tratativas para solicitar o
desembargo das Glebas I e II





PREFEITURA MUNICIPAL DE ITAPOÁ
Secretaria de Meio Ambiente



Obrigado pela atenção!

semai@itapoa.sc.gov.br

(47) 3443-2780

