



Joinpav Pavimentação Ltda –ME

Rua Dona Francisca 7796 – Joinville / SC

Zona Industrial – CEP 89.219-600

CNPJ 08.596.022/0001-78 – IE 257876545



PREFEITURA MUNICIPAL DE ITAPOÁ/SC

CONCORRÊNCIA Nº 11/2022

PROCESSO Nº 49/2022

RELAÇÃO DE DOCUMENTOS/HABILITAÇÃO

7.6.1 HABILITAÇÃO JURÍDICA

- a) Identificação do Representante Legal
- b) Contrato Social

7.6.2 REGULARIDADE FISCAL E TRABALHISTA

- a) Cartão do CNPJ
- b) Prova de regularidade do FGTS
- c) Prova de regularidade Fazenda Municipal
- d) Prova de regularidade Fazenda Estadual
- e) Prova de regularidade Fazenda Federal
- f) Certidão negativa de débitos trabalhistas

7.6.3 QUALIFICAÇÃO ECONOMICO-FINANCEIRA

- a) Certidão negativa Falência e Concordata
 - a1) Sistema e-PROC
 - a2) Sistema SAJ
- b) Balanço Patrimonial
- c) Apresentação dos Índices Financeiros

7.6.4 HABILITAÇÃO TÉCNICA

- a) CREA SC – Empresa licitante
- b) Comprovação de vínculo empregatício do profissional habilitado
- c) Acervo Técnico
- d) Declaração de conhecimento de Objeto

7.6.5 DOCUMENTAÇÃO COMPLEMENTAR

- a) Declaração Anexo II
- b) Declaração Anexo III
- c) Declaração Anexo IV
- d) Declaração Anexo V
- e) Certidão Simplificada
- f) Declaração Anexo VI
- g) Declaração Anexo VII

08.596.022/0001-78

JOINPAV PAVIMENTAÇÃO LTDA - ME

Rua Dona Francisca, 7796
Zona Ind. Norte - CEP 89.219-600
Joinville - Santa Catarina

REPÚBLICA FEDERATIVA DO BRASIL
 MINISTÉRIO DA INFRAESTRUTURA
 DEPARTAMENTO NACIONAL DE TRÁNSITO
 CARTEIRA NACIONAL DE HABILITAÇÃO

2312728220

VÁLIDA EM TODO O TERRITÓRIO NACIONAL

PRO PLASTIFICAR

2312728220

NOME
JAISON JOSE DE FARIAS

DOC. IDENTIDADE / ORG. EMISSOR/UF
3593250 SSP SC

CPF
004.426.789-40

DATA NASCIMENTO
10/10/1978

FILIAÇÃO
JOSE DELFINO DE FARIAS

BENTA BENIR SERPA DE FARIAS

PERMISSÃO ACC CAT. HAB
AB

Nº REGISTRO
02118399499

VALIDADE
05/01/2032

1ª HABILITAÇÃO
16/10/1996

OBSERVAÇÕES

ASSINATURA DO PORTADOR

LOCAL
FLORIANÓPOLIS, SC

DATA DE EMISSÃO
05/01/2022

ASSINATURA DO EMISSOR
Sandra Mara Pereira
 Diretora Estadual de Trânsito

87181720145
SC171758072

SANTA CATARINA



PREFEITURA MUNICIPAL DE ITAPOÁ
 CERTIFICO, que a presente CÓPIA é
 reprodução FIEL da Original.

06 / 07 / 2022

Margarete Galante
 Margarete Galante
 Agente Administrativo II
 Matrícula - 2763

08.596.022/0001-78

JOINPAV PAVIMENTAÇÃO LTDA - ME

Rua Dona Francisca, 7796
 Zona Ind. Norte - CEP 89.219-600
 Joinville - Santa Catarina



JOINPAV PAVIMENTAÇÃO LTDA. ME.

02º - ALTERAÇÃO CONTRATUAL

FRANCISCO DE FARIAS, Brasileiro, natural de Joinville, Santa Catarina, Casado no regime de comunhão universal de bens, nascido em 07.11.1973, Comerciante, CPF 015.448.499-74, Carteira de Motorista n.º 03203590901 expedida pelo DETRAN/SC em 02.12.2013, residente e domiciliado na Rua Ruben Eberhardt, 108, Bairro Pirabeiraba, em Joinville, Santa Catarina, CEP 89.239-185, sócio administrador e **JAISON JOSE DE FARIAS**, Brasileiro, natural de Joinville, Santa Catarina, Casado no regime de comunhão parcial de bens, nascido em 10.10.1978, Comerciante, CPF 004.426.789-40, Carteira de Identidade n.º RG-3.593.250-3, expedida pelo SSP/SC em 06.08.1998, residente e domiciliado na Rua Frederico Eick, 544, Bairro Costa e Silva, em Joinville, Santa Catarina, CEP 89.218-335, sócio administrador, e **SAMUEL DE FARIAS**, Brasileiro, natural de Joinville, Santa Catarina, Solteiro, Maior, nascido em 28.09.1978, Comerciante, CPF 022.411.919-22, Carteira de Identidade n.º RG-3.671.489, expedida pelo SSP/SC em 14.05.2015, residente e domiciliado na Estrada da Ilha, 4630, Bairro Pirabeiraba, em Joinville, Santa Catarina, CEP 89.239-250, sócio administrador, ambos sócios da empresa **JOINPAV PAVIMENTAÇÃO LTDA. ME.**, estabelecida na Rua Dona Francisca, 7796, Bairro Zona Industrial Norte em Joinville, Santa Catarina, CEP 89.219-600, inscrita no CNPJ 08.596.022/0001-78, com contrato social registrado e arquivado na JUCESC sob o NIRE 42203842817 em 31.10.2006, e alteração contratual já verificada na JUCESC em 02.10.2015, também registrada e arquivada na JUCESC em 02.12.2015, resolvem de comum acordo promoverem a presente alteração contratual:

PRIMEIRA : O capital social que era de R\$ 4.000,00 (Quatro mil reais), passa a ser de R\$ 90.000,00 (Noventa mil reais), com a integralização, neste ato, em moeda corrente do país, de R\$ 86.000,00 (Oitenta e seis mil reais), dividido em 86.000 (Oitenta e seis mil) quotas, de R\$ 1,00 (Um real) cada uma, totalmente subscritas e integralizadas entre os sócios da seguinte forma:

A) - O sócio **FRANCISCO DE FARIAS**, que possuía na sociedade 1.000 (Uma mil) quotas, neste ato subscreve e integraliza em moeda corrente do país, mais 29.000 (Vinte e nove mil) quotas, totalizando 30.000 (Trinta mil) quotas, perfazendo R\$ 30.000,00 (Trinta mil e reais).

B) - O sócio **JAISON JOSE DE FARIAS**, que possuía na sociedade 2.000 (Duas mil) quotas, neste ato, subscreve e integraliza em moeda corrente do país, mais 28.000 (Vinte e oito mil) quotas, totalizando 30.000 (Trinta mil) quotas, perfazendo R\$ 30.000,00 (Trinta mil reais).

Junta Comercial do Estado de Santa Catarina

Certifico o Registro em 31/05/2017

Arquivamento 20177992310 Protocolo 177992310 de 25/05/2017

Nome da empresa JOINPAV PAV

Este documento pode ser verificado

Chancela 189146213098086

Esta cópia foi autenticada digitalmente

em 31/05/2017 às 14:03:10 em processo de

31/05/2017

CertSign - Autentidade Certificadora

Certificado pelo Instituto Nacional de Tecnologia de Informática



Presidência da República
Casa Civil
Medida Provisória Nº 2.200-2,
de 24 de agosto de 2001.

Documento Assinado Digitalmente 05/08/2020

Junta Comercial de Santa Catarina

CNPJ: 83.565.648/0001-32

Você deve instalar o certificado da JUCESC

www.jucesc.sc.gov.br/certificado

JOINPAV PAVIMENTAÇÃO LTDA - ME

Rua Dona Francisca, 7796
Zona Ind. Norte - CEP 89.219-600
Joinville - Santa Catarina



Para verificar a autenticidade acesse www.jucesc.sc.gov.br e informe o número 121087/2020-03 na opção de processo



C) - O sócio **SAMUEL DE FARIAS**, que possuía na sociedade 1.000 (Uma mil) quotas, neste ato subscreve e integraliza em moeda corrente do país, mais 29.000 (Vinte e nove mil) quotas, totalizando 30.000 (Trinta mil) quotas, perfazendo R\$ 30.000,00 (Trinta mil e reais).

PARAGRAFO ÚNICO : Com o aumento do capital social, fica assim distribuído o capital social:

SÓCIOS QUOTISTAS	QUANT. DE QUOTAS	VALOR DAS QUOTAS
FRANCISCO DE FARIAS	30.000	R\$ 30.000,00
JAISON JOSE DE FARIAS	30.000	R\$ 30.000,00
SAMUEL DE FARIAS	30.000	R\$ 30.000,00
TOTAL GERAL	90.000	R\$ 90.000,00

Diante da presente alteração contratual, os sócios resolvem consolidar o contrato social com as seguintes cláusulas:

PRIMEIRA : A sociedade gira sob a denominação social de **JOINPAV PAVIMENTAÇÃO LTDA. ME.**

SEGUNDA : A sociedade tem a sua sede e foro na cidade de Joinville, Santa Catarina, na Rua Dona Francisca, 7796, Bairro Zona Industrial Norte, CEP 89.219-600.

TERCEIRA : A sociedade tem como objetivo social a exploração, no ramo de empreiteira de mão de obra na construção civil, serviços de pavimentação de rodovias, estradas e calçadas, serviços de drenagem pluvial, serviços de sinalização viária, serviços de terraplenagem e o comércio atacadista de artefatos de cimento, tais como: Paver, Blocos, Meio fio.

QUARTA : O capital social da empresa é de R\$ 90.000,00 (Noventa mil reais), dividido em 90.000 (Noventa mil) quotas, de R\$ 1,00 (Um real) cada uma, totalmente subscritas e integralizadas, pelos sócios a saber:

- A) - O sócio **FRANCISCO DE FARIAS**, possui, em moeda corrente do país 30.000 (Trinta mil) quotas, perfazendo R\$ 30.000,00 (Trinta mil reais).
- B) - O sócio **JAISON JOSE DE FARIAS**, possui, em moeda corrente do país 30.000 (Trinta mil) quotas, perfazendo R\$ 30.000,00 (Trinta mil reais).

Junta Comercial do Estado de Santa Catarina

Certifico o Registro em 31/05/2017

Arquivamento 20177992310 Protocolo 177992310 de 25/05/2017

Nome da empresa JOINPAV PAVIMENTAÇÃO LTDA. ME. ME NIRE 42203842817

Este documento pode ser verificado em <http://regin.jucesc.sc.gov.br/autenticacaoDocumentos/autenticacao.aspx>

Chancela 189146213098086

31/05/2017



Para verificar a autenticidade desta cópia digitalmente assinada em 31/05/2017 e informe o número 121087/2020-03 na consulta de processos

08.596.022/0001-78

JOINPAV PAVIMENTAÇÃO LTDA - ME

Rua Dona Francisca, 7796
Zona Ind. Norte - CEP 89.219-600
Joinville - Santa Catarina



C) – O Sócio **SAMUEL DE FARIAS**, possui, em moeda corrente do país 30.000 (Trinta mil) quotas, perfazendo R\$ 30.000,00 (Trinta mil reais).

QUINTA : A responsabilidade dos sócios é restrita ao valor de suas quotas do capital social, mas todos os sócios respondem solidariamente pela integralização do capital social conforme artigo 1.052, do Código Civil / 2002.

SEXTA : O início da sociedade deu-se em 01 de Novembro de 2006 e o prazo de duração da sociedade será por tempo indeterminado.

SETIMA : A sociedade limitada será administrada pelos sócios **FRANCISCO DE FARIAS, JAISON JOSE DE FARIAS E SAMUEL DE FARIAS**, que terão amplos e ilimitados poderes para representar a sociedade em juízo ou fora dela podendo praticar todos os atos necessários ao bom desenvolvimento dos objetivos sociais, sempre isoladamente.

OITAVA Os sócios administradores terão direito a uma retirada mensal a título de Pró - Labore e é fixada anualmente no início de cada exercício social, obedecida a legislação em vigor pertinente a matéria.

NONA : O exercício social coincidirá com o ano civil, devendo a 31 de Dezembro de cada ano ser levantado um balanço geral da sociedade. Os resultados serão distribuídos entre os sócios na proporção de sua participação na sociedade. Os lucros, ou os prejuízos, a critério dos sócios poderão ser distribuídos ou ficarem em reserva na sociedade.

DECIMA Elegem o foro da comarca de Joinville, Santa Catarina, para dirimirem sobre dúvidas oriundas neste instrumento ou omissões.

DECIMA PRIMEIRA : Os administradores declaram, sob as penas da Lei, de que não estão impedidos de exercer a administração da sociedade, por lei especial, ou em virtude de condenação criminal, ou por se encontrar sob os efeitos dela, a pena que vede, ainda que temporariamente, o acesso a cargos públicos; ou por crime falimentar, de prevaricação, peita ou suborno, concussão, peculato ou contra a economia popular, contra o sistema financeiro nacional, contra normas de defesa da concorrência, contra as relações de consumo, fé pública, ou a propriedade.

31/05/2017

Junta Comercial do Estado de Santa Catarina

Certifico o Registro em 31/05/2017

Arquivamento 20177992310 Protocolo 177992310 de 25/05/2017

Nome da empresa JOINPAV PAVIMENTAÇÃO LTDA. ME. ME NIRE 42203842817

Este documento pode ser verificado em <http://regin.jucesc.sc.gov.br/autenticacaoDocumentos/autenticacao.aspx>

Chancela 189146213098086

Esta cópia foi autenticada digitalmente e assinada em 31/05/2017

Para verificar a autenticidade acesse www.jucesc.sc.gov.br e informe o número 121087/2017-031 na consulta de processos



08.596.022/0001-78

JOINPAV PAVIMENTAÇÃO LTDA - ME

Rua Dona Francisca, 7796
Zona Ind. Norte - CEP 89.219-600
Joinville - Santa Catarina



DECIMA SEGUNDA : Em caso de falecimento de um dos sócios a sociedade não se dissolverá, com as cotas do falecido passando-a para seus herdeiros legais.

E, por estarem assim justos e contratados, firmam o presente instrumento em 03 (Três) vias de igual teor e forma, na presença das testemunhas abaixo assinadas e identificadas.

Joinville (SC), 23 de Maio de 2017.

TESTEMUNHAS

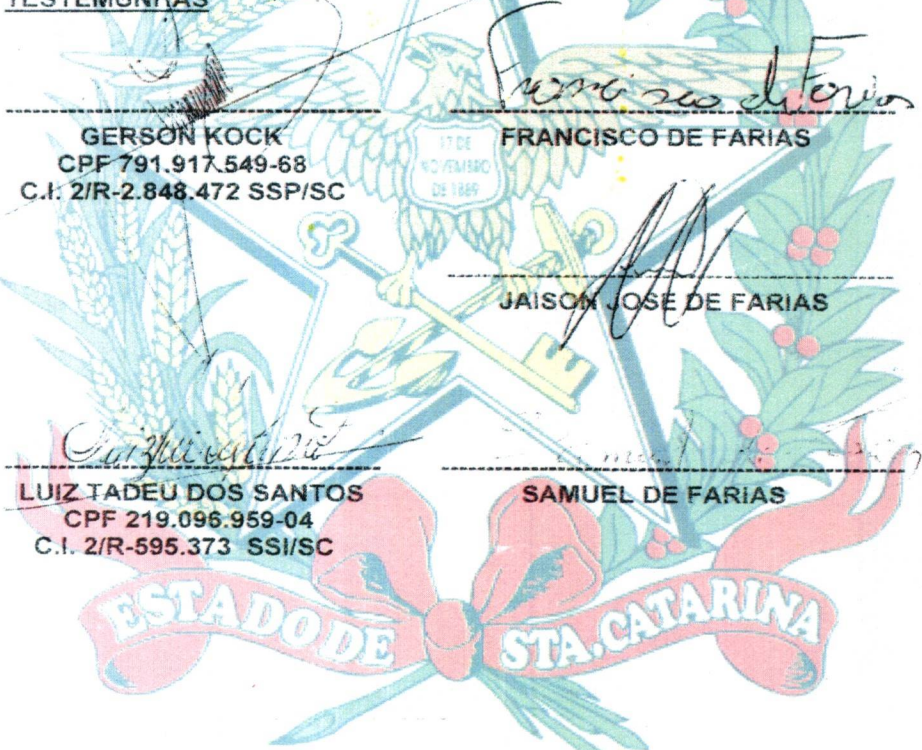

GERSON KOCK
CPF 791.917.549-68
C.I. 2/R-2.848.472 SSP/SC

FRANCISCO DE FARIAS

JAISSON JOSE DE FARIAS

LUIZ TADEU DOS SANTOS
CPF 219.096.959-04
C.I. 2/R-595.373 SSI/SC

SAMUEL DE FARIAS

Junta Comercial do Estado de Santa Catarina

Certifico o Registro em 31/05/2017

Arquivamento 20177992310 Protocolo 177992310 de 25/05/2017

Nome da empresa JOINPAV PAVIMENTAÇÃO LTDA. ME. ME NIRE 42203842817

Este documento pode ser verificado em <http://regin.jucesc.sc.gov.br/autenticacaoDocumentos/autenticacao.aspx>

Chancela 189146213098086

Esta cópia foi autenticada digitalmente e assinada em 31/05/2017

Para verificar a autenticidade acesse www.jucesc.sc.gov.br e informe o número 121087/2017-031 na coluna de pesquisa do secretário-geral;

31/05/2017

08.596.022/0001-78

JOINPAV PAVIMENTAÇÃO LTDA - ME

Rua Dona Francisca, 7796
Zona Ind. Norte - CEP 89.219-600
Joinville - Santa Catarina





JUCESC
Junta Comercial do Estado de
SANTA CATARINA



177992310



NOME DA EMPRESA	JOINPAV PAVIMENTACAO LTDA. ME. ME
PROTOCOLO	177992310 - 25/05/2017

MATRIZ

NIRE 42203842817
CNPJ 08.596.022/0001-78
CERTIFICO O REGISTRO EM 31/05/2017
SOB N: 20177992310



[Handwritten signatures and initials]

Junta Comercial do Estado de Santa Catarina

31/05/2017

Certifico o Registro em 31/05/2017

Arquivamento 20177992310 Protocolo 177992310 de 25/05/2017

Nome da empresa JOINPAV PAVIMENTAÇÃO LTDA. ME. ME NIRE 42203842817

Este documento pode ser verificado em <http://regin.jucesc.sc.gov.br/autenticacaoDocumentos/autenticacao.aspx>

Chancela 189146213098086

Esta cópia foi autenticada digitalmente e assinada em 31/05/2017

em nome do Secretário-Geral, pelo(a) *[Handwritten name]* em conformidade com o disposto no art. 8º, inciso I, do Regulamento do JUCESC nº 121087/2020-03, publicado no Diário Oficial do Estado de Santa Catarina em 24/05/2020.

08.596.022/0001-78

JOINPAV PAVIMENTAÇÃO LTDA - ME

Rua Dona Francisca, 7796
Zona Ind. Norte - CEP 89.219-600
Joinville - Santa Catarina





REPÚBLICA FEDERATIVA DO BRASIL

CADASTRO NACIONAL DA PESSOA JURÍDICA



NÚMERO DE INSCRIÇÃO 08.596.022/0001-78 MATRIZ	COMPROVANTE DE INSCRIÇÃO E DE SITUAÇÃO CADASTRAL	DATA DE ABERTURA 31/10/2006	
NOME EMPRESARIAL JOINPAV PAVIMENTACAO LTDA			
TÍTULO DO ESTABELECIMENTO (NOME DE FANTASIA) *****		PORTE ME	
CÓDIGO E DESCRIÇÃO DA ATIVIDADE ECONÔMICA PRINCIPAL 41.20-4-00 - Construção de edifícios			
CÓDIGO E DESCRIÇÃO DAS ATIVIDADES ECONÔMICAS SECUNDÁRIAS 46.79-6-04 - Comércio atacadista especializado de materiais de construção não especificados anteriormente 42.11-1-01 - Construção de rodovias e ferrovias 43.13-4-00 - Obras de terraplenagem 42.11-1-02 - Pintura para sinalização em pistas rodoviárias e aeroportos 43.19-3-00 - Serviços de preparação do terreno não especificados anteriormente			
CÓDIGO E DESCRIÇÃO DA NATUREZA JURÍDICA 206-2 - Sociedade Empresária Limitada			
LOGRADOURO R DONA FRANCISCA	NÚMERO 7796	COMPLEMENTO *****	
CEP 89.219-600	BAIRRO/DISTRITO ZONA INDUSTRIAL NORTE	MUNICÍPIO JOINVILLE	UF SC
ENDEREÇO ELETRÔNICO ADMINISTRATIVO@GNKCONTABILIDADE.NET.BR	TELEFONE (47) 3435-1681/ (47) 3435-1294		
ENTE FEDERATIVO RESPONSÁVEL (EFR) *****			
SITUAÇÃO CADASTRAL ATIVA	DATA DA SITUAÇÃO CADASTRAL 31/10/2006		
MOTIVO DE SITUAÇÃO CADASTRAL			
SITUAÇÃO ESPECIAL *****	DATA DA SITUAÇÃO ESPECIAL *****		

Aprovado pela Instrução Normativa RFB nº 1.863, de 27 de dezembro de 2018.

Emitido no dia **13/06/2022** às **10:59:17** (data e hora de Brasília).

Página: 1/1

08.596.022/0001-78

JOINPAV PAVIMENTAÇÃO LTDA - ME

Rua Dona Francisca, 7796
Zona Ind. Norte - CEP 89.219-600
Joinville - Santa Catarina



Voltar

Imprimir

**Certificado de Regularidade
do FGTS - CRF**

Inscrição: 08.596.022/0001-78
Razão Social: JOINPAV PAVIMENTACAO LTDA ME
Endereço: R DONA FRANCISCA 7796 / ZONA INDUSTRIAL NOR / JOINVILLE / SC /
89219-600

A Caixa Econômica Federal, no uso da atribuição que lhe confere o Art. 7, da Lei 8.036, de 11 de maio de 1990, certifica que, nesta data, a empresa acima identificada encontra-se em situação regular perante o Fundo de Garantia do Tempo de Serviço - FGTS.

O presente Certificado não servirá de prova contra cobrança de quaisquer débitos referentes a contribuições e/ou encargos devidos, decorrentes das obrigações com o FGTS.

Validade: 24/06/2022 a 23/07/2022

Certificação Número: 2022062401180800517854

Informação obtida em 06/07/2022 09:13:25

A utilização deste Certificado para os fins previstos em Lei esta condicionada a verificação de autenticidade no site da Caixa:
www.caixa.gov.br

08.596.022/0001-78

JOINPAV PAVIMENTAÇÃO LTDA - ME

Rua Dona Francisca, 7796
Zona Ind. Norte - CEP 89.219-600
Joinville - Santa Catarina

MUNICÍPIO DE JOINVILLE



CERTIDÃO NEGATIVA DE DÉBITOS

NÚMERO CERTIDÃO:

112022/2022

DATA DA EMISSÃO:

06/06/2022

DATA DA VALIDADE:

04/09/2022

CPF/CNPJ:

08.596.022/0001-78

NOME/RAZÃO SOCIAL:

Joinpav Pavimentação Ltda. ME

INSCRIÇÃO MUNICIPAL:

87958

ATIVIDADE FISCAL:

Construção de edifícios

154474

Construção de rodovias e ferrovias

154475

Pintura para sinalização em pistas rodoviárias e aeroportos

154476

Obras de terraplenagem

154479

Serviços de preparação do terreno não especificados anteriormente

154480

Comércio atacadista especializado de materiais de construção não especificados anteriormente

ENDEREÇO/LOCALIZAÇÃO:

Logradouro: Dona Francisca, 7796

Complemento:

Bairro: Zona Industrial Norte

CEP: 89219-600

AVISO:

Não constam débitos até a presente data.

DESCRIÇÃO:

Certificamos a pedido, conforme Decreto 18674/2012 que o contribuinte acima identificado não possui pendências relativas aos tributos municipais em seu nome até a presente data.

Ressalvado, porém, o direito da Fazenda Municipal cobrar quaisquer débitos que oportunamente vierem a ser apurados sob sua responsabilidade.

CÓDIGO DE CONTROLE DA CERTIDÃO

C22112022N9098D61

A autenticidade desta poderá ser confirmada na página da Município de Joinville
<http://tmiweb.joinville.sc.gov.br/sefaz/logon.jsp>

Município de Joinville

Av. Hermann August Lepper, 10

08.596.022/0001-78

JOINPAV PAVIMENTAÇÃO LTDA - ME

Rua Dona Francisca, 7796
Zona Ind. Norte - CEP 89.219-600
Joinville - Santa Catarina



ESTADO DE SANTA CATARINA
SECRETARIA DE ESTADO DA FAZENDA



CERTIDÃO NEGATIVA DE DÉBITOS ESTADUAIS

Nome (razão social): **JOINPAV PAVIMENTACAO LTDA**
CNPJ/CPF: **08.596.022/0001-78**

Ressalvando o direito da Fazenda Estadual de inscrever e cobrar as dívidas que vierem a ser apuradas, é certificado que não constam, na presente data, pendências em nome do contribuinte acima identificado, relativas aos tributos, dívida ativa e demais débitos administrados pela Secretaria de Estado da Fazenda.

Dispositivo Legal: **Lei nº 3938/66, Art. 154**
Número da certidão: **220140090878185**
Data de emissão: **07/06/2022 12:23:41**
Validade (Lei nº 3938/66, Art. 158, modificado pelo artigo 18 da Lei n 15.510/11.): **06/08/2022**

A autenticidade desta certidão deverá ser confirmada na página da Secretaria de Estado da Fazenda na Internet, no endereço: <http://www.sef.sc.gov.br>

08.596.022/0001-78
JOINPAV PAVIMENTAÇÃO LTDA - ME
Rua Dona Francisca, 7796
Zona Ind. Norte - CEP 89.219-600
Joinville - Santa Catarina

Este documento foi assinado digitalmente
Impresso em: 08/06/2022 10:33:45



MINISTÉRIO DA FAZENDA
Secretaria da Receita Federal do Brasil
Procuradoria-Geral da Fazenda Nacional



CERTIDÃO NEGATIVA DE DÉBITOS RELATIVOS AOS TRIBUTOS FEDERAIS E À DÍVIDA ATIVA DA UNIÃO

Nome: JOINPAV PAVIMENTACAO LTDA
CNPJ: 08.596.022/0001-78

Ressalvado o direito de a Fazenda Nacional cobrar e inscrever quaisquer dívidas de responsabilidade do sujeito passivo acima identificado que vierem a ser apuradas, é certificado que não constam pendências em seu nome, relativas a créditos tributários administrados pela Secretaria da Receita Federal do Brasil (RFB) e a inscrições em Dívida Ativa da União (DAU) junto à Procuradoria-Geral da Fazenda Nacional (PGFN).

Esta certidão é válida para o estabelecimento matriz e suas filiais e, no caso de ente federativo, para todos os órgãos e fundos públicos da administração direta a ele vinculados. Refere-se à situação do sujeito passivo no âmbito da RFB e da PGFN e abrange inclusive as contribuições sociais previstas nas alíneas 'a' a 'd' do parágrafo único do art. 11 da Lei nº 8.212, de 24 de julho de 1991.

A aceitação desta certidão está condicionada à verificação de sua autenticidade na Internet, nos endereços <<http://rfb.gov.br>> ou <<http://www.pgfn.gov.br>>.

Certidão emitida gratuitamente com base na Portaria Conjunta RFB/PGFN nº 1.751, de 2/10/2014.

Emitida às 08:46:09 do dia 06/07/2022 <hora e data de Brasília>.

Válida até 02/01/2023.

Código de controle da certidão: ~~56FE.A6A9.60D9.D5F0~~

Qualquer rasura ou emenda invalidará este documento.

08.596.022/0001-78

JOINPAV PAVIMENTAÇÃO LTDA - ME

Rua Dona Francisca, 7796
Zona Ind. Norte - CEP 89.219-600
Joinville - Santa Catarina

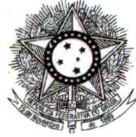
PODER JUDICIÁRIO
JUSTIÇA DO TRABALHO**CERTIDÃO NEGATIVA DE DÉBITOS TRABALHISTAS**

Nome: JOINPAV PAVIMENTACAO LTDA (MATRIZ E FILIAIS)

CNPJ: 08.596.022/0001-78

Certidão nº: 15289101/2022

Expedição: 13/05/2022, às 09:03:04

Validade: 09/11/2022 - 180 (cento e oitenta) dias, contados da data de sua expedição.

Certifica-se que JOINPAV PAVIMENTACAO LTDA (MATRIZ E FILIAIS), inscrito(a) no CNPJ sob o nº 08.596.022/0001-78, NÃO CONSTA como inadimplente no Banco Nacional de Devedores Trabalhistas.

Certidão emitida com base nos arts. 642-A e 883-A da Consolidação das Leis do Trabalho, acrescentados pelas Leis ns.º 12.440/2011 e 13.467/2017, e no Ato 01/2022 da CGJT, de 21 de janeiro de 2022. Os dados constantes desta Certidão são de responsabilidade dos Tribunais do Trabalho.

No caso de pessoa jurídica, a Certidão atesta a empresa em relação a todos os seus estabelecimentos, agências ou filiais.

A aceitação desta certidão condiciona-se à verificação de sua autenticidade no portal do Tribunal Superior do Trabalho na Internet (<http://www.tst.jus.br>).

Certidão emitida gratuitamente.

INFORMAÇÃO IMPORTANTE

Do Banco Nacional de Devedores Trabalhistas constam os dados necessários à identificação das pessoas naturais e jurídicas inadimplentes perante a Justiça do Trabalho quanto às obrigações estabelecidas em sentença condenatória transitada em julgado ou em acordos judiciais trabalhistas, inclusive no concernente aos recolhimentos previdenciários, a honorários, a custas, a emolumentos ou a recolhimentos determinados em lei; ou decorrentes de execução de acordos firmados perante o Ministério Público do Trabalho, Comissão de Conciliação Prévia ou demais títulos que, por disposição legal, contiver força executiva.

08.596.022/0001-78

JOINPAV PAVIMENTAÇÃO LTDA - ME



CERTIDÃO FALÊNCIA, CONCORDATA E RECUPERAÇÃO JUDICIAL Nº: 1508408

À vista dos registros constantes no **sistema eproc do Primeiro Grau de Jurisdição** do Poder Judiciário de Santa Catarina, utilizando como parâmetro os dados informados pelo(a) requerente, **NADA CONSTA** distribuído em relação a:

NOME: JOINPAV PAVIMENTAÇÃO LTDA

Raiz do CNPJ: 08.596.022

Certidão emitida às 10:38 de 08/06/2022.

OBSERVAÇÕES

- 1) Esta certidão tem validade de 60 (sessenta) dias a contar da data da emissão.
- 2) Esta certidão abrange todo o primeiro grau de jurisdição do Poder Judiciário Catarinense.
- 3) Certidão expedida em consonância com a Lei nº 11.101/2005, com a inclusão das classes extrajudiciais: 128 - Recuperação Extrajudicial e 20331 - Homologação de Recuperação Extrajudicial;
- 4) Foram considerados os normativos do CNJ;
- 5) Os dados informados são de responsabilidade do solicitante e devem ser conferidos pelo interessado e/ou destinatário;
- 6) Esta certidão abrange os processos dos Juizados Especiais e das Turmas Recursais;

ATENÇÃO: A presente certidão é válida desde que apresentada juntamente com a respectiva certidão de registros cadastrados no sistema de automação da justiça - SAJ5, disponível através do endereço <https://esaj.tjsc.jus.br/sco/abrirCadastro.do>

08.596.022/0001-78

JOINPAV PAVIMENTAÇÃO LTDA - ME

Rua Dona Francisca, 7796
Zona Ind. Norte - CEP 89.219-600
Joinville - Santa Catarina



08/06/2022

0012298258

PODER JUDICIÁRIO
TRIBUNAL DE JUSTIÇA DO ESTADO DE SANTA CATARINA
Comarca de Joinville



CERTIDÃO
FALÊNCIA, CONCORDATA E RECUPERAÇÃO JUDICIAL

CERTIDÃO Nº: 9599698

FOLHA: 1/1

À vista dos registros cíveis constantes nos sistemas de informática do Poder Judiciário do Estado de Santa Catarina da Comarca de Joinville, com distribuição anterior à data de 07/06/2022, verificou-se NADA CONSTAR em nome de:

JOINPAV PAVIMENTAÇÃO LTDA ME, portador do CNPJ: 08.596.022/0001-78. *****

OBSERVAÇÕES:

- a) para a emissão desta certidão, foram considerados os normativos do Conselho Nacional de Justiça;
- b) os dados informados são de responsabilidade do solicitante e devem ser conferidos pelo interessado e/ou destinatário;
- c) a autenticidade deste documento poderá ser confirmada no endereço eletrônico <http://www.tjsc.jus.br/portal>, opção Certidões/Conferência de Certidão;
- d) para a Comarca da Capital, a pesquisa abrange os feitos em andamento do Foro Central, Eduardo Luz, Norte da Ilha, Fórum Bancário e Distrital do Continente;
- e) certidão é expedida em consonância com a Lei nº 11.101/2005, com a inclusão das classes extrajudiciais: 128 - Recuperação Extrajudicial e 20331 - Homologação de Recuperação Extrajudicial.

ATENÇÃO: A presente certidão é válida desde que apresentada juntamente com a respectiva certidão de registros cadastrados no sistema eproc, disponível através do endereço <https://certeproc1g.tjsc.jus.br>

Certifico finalmente que esta certidão é isenta de custas.

Esta certidão foi emitida pela internet e sua validade é de 60 dias.

Joinville, quarta-feira, 8 de junho de 2022.

PEDIDO Nº:

0012298258



08.596.022/0001-78

JOINPAV PAVIMENTAÇÃO LTDA - ME

Rua Dona Francisca, 7796
Zona Ind. Norte - CEP 89.219-600
Joinville - Santa Catarina

BALANÇO PATRIMONIAL



Entidade: JOINPAV PAVIMENTAÇÃO LTDA
Período da Escrituração: 01/01/2021 a 31/12/2021 **CNPJ:** 08.596.022/0001-78
Número de Ordem do Livro: 16
Período Selecionado: 01 de Janeiro de 2021 a 31 de Dezembro de 2021



Descrição	Nota	Saldo Inicial	Saldo Final
ATIVO		R\$ 389.759,36	R\$ 458.102,70
CIRCULANTE		R\$ 361.859,36	R\$ 456.842,70
DISPONÍVEL		R\$ 67.720,82	R\$ 32.327,94
BENS NUMERÁRIOS		R\$ 8.174,84	R\$ 16.430,25
DEPÓSITOS BANCÁRIOS A VISTA		R\$ 37.506,31	R\$ 11.803,68
APLICAÇÕES DE LIQUIDEZ IMEDIATA		R\$ 22.039,67	R\$ 4.094,01
CLIENTES		R\$ 59.544,34	R\$ 14.339,14
DUPLICATAS A RECEBER		R\$ 59.544,34	R\$ 14.339,14
OUTROS CRÉDITOS		R\$ 234.594,20	R\$ 410.175,62
ADIANTAMENTOS A TERCEIROS		R\$ 144.667,71	R\$ 398.667,71
TRIBUTOS A RECUPERAR		R\$ 89.926,49	R\$ 11.507,91
NÃO CIRCULANTE		R\$ 27.900,00	R\$ 1.260,00
REALIZÁVEL A LONGO PRAZO		R\$ 27.000,00	R\$ 0,00
OUTROS CREDITOS		R\$ 27.000,00	R\$ 0,00
INVESTIMENTOS		R\$ 900,00	R\$ 1.260,00
OUTROS INVESTIMENTOS		R\$ 900,00	R\$ 1.260,00
PASSIVO		R\$ 389.759,36	R\$ 458.102,70
CIRCULANTE		R\$ 64.755,55	R\$ 101.034,62
FORNECEDORES		R\$ 10.069,25	R\$ 5.241,65
FORNECEDORES NACIONAIS		R\$ 10.069,25	R\$ 5.241,65
OBRIGAÇÕES TRIBUTÁRIAS		R\$ 6.883,71	R\$ 15.151,45
IMPOSTOS E CONTRIBUIÇÕES A RECOLHER		R\$ 6.831,11	R\$ 14.223,79
TRIBUTOS RETIDOS A RECOLHER		R\$ 52,60	R\$ 927,66
OBRIGAÇÕES TRABALHISTAS E PRVIDENCIÁRIAS		R\$ 47.802,59	R\$ 80.641,52
OBRIGAÇÕES COM O PESSOAL		R\$ 20.023,34	R\$ 28.880,10
OBRIGAÇÕES PREVIDENCIÁRIAS		R\$ 3.328,76	R\$ 9.882,17
PROVISÕES		R\$ 24.450,49	R\$ 41.879,25
PATRIMÔNIO LÍQUIDO		R\$ 325.003,81	R\$ 357.068,08
CAPITAL SOCIAL		R\$ 90.000,00	R\$ 90.000,00
CAPITAL SUBSCRITO		R\$ 90.000,00	R\$ 90.000,00
(-) RESERVAS DE LUCROS		R\$ (593.131,01)	R\$ 59.557,46
RESULTADO DO EXERCÍCIO		R\$ 920.551,30	R\$ 207.510,62
(-) PREJUÍZOS ACUMULADOS		R\$ (92.416,48)	R\$ 0,00
(-) PREJUÍZOS ACUMULADOS		R\$ (92.416,48)	R\$ 0,00

08.596.022/0001-78

JOINPAV PAVIMENTAÇÃO LTDA - ME

Rua Dona Francisca, 7796
 Zona Ind. Norte - CEP 89.219-600
 Joinville - Santa Catarina

Este documento é parte integrante de escrituração cuja autenticação se comprova pelo recibo de número 13.B5.CE.80.F7.8F.DF.D8.90.83.A6.97.D6.FF.4E.60.C3.1E.64.B6-3, nos termos do Decreto nº 8.683/2016

Este relatório foi gerado pelo Sistema Público de Escrituração Digital – Sped

Versão 9.0.1 do Visualizador

William Schmitt
 Contador CRC-SC 037088/O-0
 CPF: 062.347.379-86

Página 1 de 1



DEMONSTRAÇÃO DE RESULTADO DO EXERCÍCIO



Entidade: JOINPAV PAVIMENTAÇÃO LTDA

Período da Escrituração: 01/01/2021 a 31/12/2021

CNPJ: 08.596.022/0001-78

Número de Ordem do Livro: 16

Período Selecionado: 01 de Janeiro de 2021 a 31 de Dezembro de 2021

Descrição	Nota	Saldo anterior	Saldo atual
VENDAS DE MERCADORIAS, PRODUTOS E SERVIÇOS		R\$ 1.829.985,83	R\$ 1.216.722,19
RECEITA BRUTA DE VENDAS E SERVIÇOS		R\$ 1.829.985,83	R\$ 1.216.722,19
(-) (-) DEDUÇÕES DA RECEITA BRUTA		R\$ (180.198,43)	R\$ (125.092,81)
(-) IMPOSTOS INCIDENTES SOBRE VENDAS		R\$ (180.198,43)	R\$ (125.092,81)
(-) (-) IMPOSTOS INCIDENTES SOBRE VENDAS		R\$ (180.198,43)	R\$ (125.092,81)
RECEITA LIQUIDA		R\$ 1.649.787,40	R\$ 1.091.629,38
(-) CUSTO DOS PRODUTOS/MERCADORIAS/SERVICOS		R\$ 0,00	R\$ (59.882,38)
(-) CUSTO PRODUTOS MERCADORIAS E SERVIÇOS		R\$ 0,00	R\$ (59.382,38)
(-) CUSTOS DE PRODUÇÃO INDUSTRIAL		R\$ 0,00	R\$ (500,00)
LUCRO BRUTO		R\$ 1.649.787,40	R\$ 1.031.747,00
(-) DESPESAS OPERACIONAIS		R\$ (726.300,18)	R\$ (821.967,08)
(-) DE VENDAS		R\$ 0,00	R\$ (20.726,81)
(-) DESPESAS COM VENDAS		R\$ 0,00	R\$ (20.726,81)
(-) ADMINISTRATIVAS		R\$ (726.170,18)	R\$ (761.119,30)
(-) DESPESAS ADMINISTRATIVAS		R\$ (726.170,18)	R\$ (761.119,30)
(-) DESPESAS TRIBUTARIAS		R\$ (130,00)	R\$ (40.120,97)
(-) DESPESAS TRIBUTÁRIAS		R\$ (130,00)	R\$ (40.120,97)
RESULTADO OPERACIONAL ANTES DO RESULTADO FINANCEIRO		R\$ 923.487,22	R\$ 209.779,92
(-) RESULTADO FINANCEIRO		R\$ (2.935,92)	R\$ (2.269,30)
(-) RECEITAS FINANCEIRAS		R\$ 15,38	R\$ 2,05
RECEITAS FINANCEIRAS		R\$ 15,38	R\$ 2,05
(-) DESPESAS FINANCEIRAS		R\$ (2.951,30)	R\$ (2.271,35)
(-) DESPESAS FINANCEIRAS		R\$ (2.951,30)	R\$ (2.271,35)
RESULTADO ANTES DAS DESP COM TRIB SOBRE LUCRO		R\$ 920.551,30	R\$ 207.510,62
RESULTADO LÍQUIDO DO EXERCÍCIO		R\$ 920.551,30	R\$ 207.510,62

Este documento é parte integrante de escrituração cuja autenticação se comprova pelo recibo de número 13.B5.CE.80.F7.8F.DF.D8.90.83.A6.97.D6.FF.4E.60.C3.1E.64.B6-3, nos termos do Decreto nº 8.683/2016.

Este relatório foi gerado pelo Sistema Público de Escrituração Digital – Sped

Versão 9.0.1 do Visualizador

08.596.022/0001-78

Página 1 de 1

JOINPAV PAVIMENTAÇÃO LTDA - ME

Rua Dona Francisca, 7796
Zona Ind. Norte - CEP 89.219-600
Joinville - Santa Catarina

Willian Schmitt
Contador CRC-SC 037088/O-0
CPF: 062.347.379-86



TERMOS DE ABERTURA E ENCERRAMENTO

Entidade: JOINPAV PAVIMENTAÇÃO LTDA
 Período da Escrituração: 01/01/2021 a 31/12/2021 CNPJ: 08.596.022/0001-78
 Número de Ordem do Livro: 16

TERMO DE ABERTURA

Nome Empresarial: JOINPAV PAVIMENTAÇÃO LTDA
 NIRE: 42203842817
 CNPJ: 08.596.022/0001-78
 Número de Ordem: 16
 Natureza do Livro: LIVRO DIÁRIO
 Município: JOINVILLE
 Data do arquivamento dos atos constitutivos: 31/10/2006
 Data de arquivamento do ato de conversão de sociedade simples em sociedade empresária:
 Data de encerramento do exercício social: 31/12/2021
 Quantidade total de linhas do arquivo digital: 9282

TERMO DE ENCERRAMENTO

Nome Empresarial: JOINPAV PAVIMENTAÇÃO LTDA
 Natureza do Livro: LIVRO DIÁRIO
 Número de ordem: 16
 Quantidade total de linhas do arquivo digital: 9282
 Data de início: 01/01/2021
 Data de término: 31/12/2021

Este documento é parte integrante de escrituração cuja autenticação se comprova pelo recibo de número 13.B5.CE.80.F7.8F.DF.D8.90.83.A6.97.D6.FF.4E.60.C3.1E.64.B6-3, nos termos do Decreto nº 8.683/2016.

Este relatório foi gerado pelo Sistema Público de Escrituração Digital - Sped

Versão 9.0.1 do Visualizador

08.596.022/0001-78

JOINPAV PAVIMENTAÇÃO LTDA - ME

Rua Dona Francisca, 7796
 Zona Ind. Norte - CEP 89.219-600
 Joinville - Santa Catarina

Willian Schmitt
 Contador CRC-SC 037088/O-0
 CPF: 062.347.379-86



MINISTÉRIO DA FAZENDA
SECRETARIA DA RECEITA FEDERAL DO BRASIL
SISTEMA PÚBLICO DE ESCRITURAÇÃO DIGITAL – Sped

Versão: 9.0.1

RECIBO DE ENTREGA DE ESCRITURAÇÃO CONTÁBIL DIGITAL

IDENTIFICAÇÃO DO TITULAR DA ESCRITURAÇÃO

NIRE 42203842817	CNPJ 08.596.022/0001-78
NOME EMPRESARIAL JOINPAV PAVIMENTAÇÃO LTDA	

IDENTIFICAÇÃO DA ESCRITURAÇÃO

FORMA DA ESCRITURAÇÃO CONTÁBIL Livro Diário	PERÍODO DA ESCRITURAÇÃO 01/01/2021 a 31/12/2021
NATUREZA DO LIVRO LIVRO DIÁRIO	NÚMERO DO LIVRO 16
IDENTIFICAÇÃO DO ARQUIVO (HASH) 13.B5.CE.80.F7.8F.DF.D8.90.83.A6.97.D6.FF.4E.60.C3.1E.64.B6	

ESTE LIVRO FOI ASSINADO COM OS SEGUINTE CERTIFICADOS DIGITAIS:

QUALIFICAÇÃO DO SIGNATARIO	CPF/CNPJ	NOME	Nº SÉRIE DO CERTIFICADO	VALIDADE	RESPONSÁVEL LEGAL
Contador	06234737986	WILLIAN SCHMITT:06234737986	298704875043358309 5	30/03/2021 a 30/03/2024	Não
Pessoa Jurídica (e-CNPJ ou e-PJ)	08596022000178	JOINPAV PAVIMENTAÇÃO LTDA:08596022000178	713486407099246483 2	08/12/2021 a 08/12/2022	Sim

NÚMERO DO RECIBO:

13.B5.CE.80.F7.8F.DF.D8.90.83.A6.97.
D6.FF.4E.60.C3.1E.64.B6-3

Escrituração recebida via Internet
pelo Agente Receptor SERPRO
em 19/04/2022 às 11:16:37
58.4E.01.43.CA.C1.7E.A2
1F.ED.68.6C.07.CE.BC.77

Considera-se autenticado o livro contábil a que se refere este recibo, dispensando-se a autenticação de que trata o art. 39 da Lei nº 8.934/1994. Este recibo comprova a autenticação.

BASE LEGAL: Decreto nº 1.800/1996, com a alteração do Decreto nº 8.683/2016, e arts. 39, 39-A, 39-B da Lei nº 8.934/1994 com a alteração da Lei Complementar nº 1247/2014.

08.596.022/0001-78

JOINPAV PAVIMENTAÇÃO LTDA - ME

Rua Dona Francisca, 7796
Zona Ind. Norte - CEP 89.219-600
Joinville - Santa Catarina

Willian Schmitt
Contador CRC SC 037088/O-0
CPF: 062.347.379-86

JOINPAV PAVIMENTAÇÃO LTDA
CNPJ: 08.596.022/0001-78
Rua Dona Francisca, 7796 - Zona Industrial Norte - JOINVILLE - SC - 89.219-600
Período: 01/01/2021 a 31/12/2021

NOTAS EXPLICATIVAS

CONTEXTO OPERACIONAL

A empresa JOINPAV PAVIMENTAÇÃO LTDA, pessoa jurídica de direito privado como Sociedade Empresária Limitada, cadastrada no CNPJ 08.596.022/0001-78, com sede a rua Dona Francisca, nº 7796, Zona Industrial Norte, na cidade de Joinville, estado de Santa Catarina tributada pelo Simples Nacional, tem como principal operação a Empreiteira de mão de obra na construção civil, serviços de pavimentação de rodovias, estradas, calçadas, serviços de drenagem pluvial, serviços de sinalização viária, serviços de terraplenagem e o comércio atacadista de artefatos de cimento, tais como: Paver, Blocos, Meio fio.

BASES DE ELABORAÇÃO

A empresa declara expressamente que a elaboração e apresentação das demonstrações contábeis estão de acordo com as práticas contábeis adotadas no Brasil, tomando-se como base os termos da ITG 1000 aprovada pela Resolução do CFC nº 1418/2012 e a ITG 2000 aprovada pela Resolução do CFC nº 1330 de 18 de março de 2011 que trata da Escrituração Contábil. Na eventualidade de incorrerem eventos materiais não cobertos pela ITG 1000 conforme orientado em seu item 11, a entidade referencia-se na NBC TG 1000 aprovada pela Resolução do CFC nº 1255 de 10 de dezembro de 2009.

DEMONSTRAÇÕES CONTÁBEIS APRESENTADAS

Portanto, atendendo aos termos da ITG 1000, a entidade está apresentando o Balanço Patrimonial e a demonstração do Resultado compreendendo o período de 01 de Janeiro a 31 de Dezembro de 2021 apresentadas em reais (R\$) que é a moeda funcional da entidade e as notas explicativas.

RESPONSABILIDADE DAS INFORMAÇÕES CONTÁBEIS

A administração da sociedade optou pela contratação de contabilidade terceirizada e declara que as demonstrações contábeis refletem e espelham a realidade da empresa em todos os seus termos. Os resultados produzidos são frutos do documental remetido para contabilização, respondendo a administração da sociedade, pela veracidade, integralidade e procedência. A responsabilidade profissional do contabilista que referenda este conjunto de demonstrações contábeis está limitada aos fatos contábeis efetivamente notificados pela administração da empresa a este profissional.

REGISTRO

A entidade adota o regime de competência para registro de suas operações. A aplicação desse regime implica o reconhecimento das receitas, custos e despesas quando ocorridos, independente de seu efetivo recebimento ou pagamento.

08.596.022/0001-78
JOINPAV PAVIMENTAÇÃO LTDA - ME
Rua Dona Francisca, 7796
Zona Industrial Norte - Joinville - SC - 89.219-600

William Schmitt
Contador CRC-SC 037088/O-0
CPF: 062.347.379-86



RECEITA DE MERCADORIAS, PRODUTOS E SERVIÇOS	R\$ 1.216.722,19
(-) IMPOSTOS INCIDENTES SOBRE VENDAS	R\$ 125.092,81
RECEITA LIQUIDA DE VENDAS	R\$ 1.091.629,38
(-) CUSTO DOS PRODUTOS/MERCADORIAS/SERVICOS	R\$ 59.882,38
LUCRO BRUTO	R\$ 1.031.747,00
(-) DESPESAS OPERACIONAIS	R\$ 821.967,08
RESULTADO OPERACIONAL ANTES DO RESULTADO FINANCEIRO	R\$ 209.779,92
(-) RESULTADO FINANCEIRO	R\$ 2.269,30
RESULTADO LÍQUIDO DO EXERCÍCIO	R\$ 207.510,62

CLASSIFICAÇÃO DOS ITENS CIRCULANTES E NÃO CIRCULANTES

No Balanço Patrimonial, ativos e obrigações vincendas ou com expectativa de realização dentro dos próximos 12 meses são classificados como itens circulantes e aqueles com vencimento ou com expectativa de realização superior a 12 meses são classificados como itens não circulantes.

ESTRUTURA DAS DISPONIBILIDADES

Em disponibilidades estão registrados os saldos das contas de depósitos bancários a vista e aplicações financeiras.

ATIVO	R\$ 458.102,70
CIRCULANTE	R\$ 456.842,70
DISPONÍVEL	R\$ 32.327,94
BENS NUMERÁRIOS	R\$ 16.430,25
DEPÓSITOS BANCÁRIOS A VISTA	R\$ 11.803,68
APLICAÇÕES DE LIQUIDEZ IMEDIATA	R\$ 4.094,01

DUPLICATAS A RECEBER

As contas a receber de clientes correspondem aos valores a receber de clientes pela venda de mercadorias no decurso normal das atividades da Companhia. As contas a receber de clientes são reconhecidas pelo valor nominal da fatura.

CLIENTES	R\$ 14.339,14
DUPLICATAS A RECEBER	R\$ 14.339,14

CAPITAL SOCIAL

O Capital Social é de R\$ 90.000,00 (Noventa mil reais), dividido em 90.000 cotas de R\$ 1,00 (Um real) cada cota totalmente integralizados pelos sócios. Conforme o quadro a baixo

SÓCIOS	QUANTIDADE DE COTAS	VALOR MONETÁRIO
FRANCISCO DE FARIAS	30.000	R\$ 30.000
JAISON JOSÉ DE FARIAS	30.000	R\$ 30.000
SAMUEL DE FARIAS	30.000	R\$ 30.000

JOINPAV PAVIMENTAÇÃO LTDA - ME

Rua Dona Francisca, 7796
Zona Ind. Norte CEP 89.219-600
Joinville - Santa Catarina

William Schmitt
Contador, CRC-SC 037088/O-0
CPF: 062.347.379-86



ÍNDICES FINANCEIROS

Os índices financeiros (Liquidez Geral, Liquidez Corrente e Endividamento Geral) foram calculados a partir do balanço patrimonial findo em 31/12/2021 e seu resultado está apresentado no quadro a baixo:

ÍNDICES FINANCEIROS	REFERÊNCIA
LIQUIDEZ GERAL	4,52
LIQUIDEZ CORRENTE	4,52
ENDIVIDAMENTO GERAL	0,28
SOLVÊNCIA GERAL	4,52



CPF 004.426.789-40
JAISON JOSÉ DE FARIAS



CPF 062.347.379-86
CRCSC 1-SC-037.088/0-0 - Contador
WILLIAN SCHMITT
Willian Schmitt
Contador CRC-SC 037088/0-0
CPF: 062.347.379-86





08.596.022/0001-78

JOINPAV PAVIMENTAÇÃO LTDA - ME

Rua Dona Francisca, 7796
Zona Ind. Norte - CEP 89.219-600
Joinville - Santa Catarina



Joinpav Pavimentação Ltda –ME

Rua Dona Francisca 7796 – Joinville / SC

Zona Industrial – CEP 89.219-600

CNPJ 08.596.022/0001-78 – IE 257876545



Prefeitura Municipal de Itapoá

À COMISSÃO DE LICITAÇÃO

Segue abaixo demonstrativo dos índices financeiros de 2021, conforme solicitado.

Concorrência Nº 11/2022 – PROCESSO Nº 49/2022

$$\text{LIQUIDEZ GERAL} = \frac{\text{AC} + \text{RLP}}{\text{PC} + \text{ELP}} = \frac{456.842,70}{101.034,62} = 4,52$$

$$\text{SOLVENCIA GERAL} = \frac{\text{Ativo Total}}{\text{PC} + \text{ELP}} = \frac{456.842,70}{101.034,62} = 4,52$$

$$\text{LIQUIDEZ CORRENTE} = \frac{\text{AC}}{\text{PC}} = \frac{456.842,70}{101.034,62} = 4,52$$

LIQUIDEZ GERAL	LG	4,52
SOLVENCIA GERAL	LC	4,52
LIQUIDEZ CORRENTE	EG	4,52

Por ser expressão da verdade, firmamos a presente declaração.

Joinville, 01 de fevereiro de 2022

08.596.022/0001-78

JOINPAV PAVIMENTAÇÃO LTDA - ME

Rua Dona Francisca, 7796
Zona Ind. Norte - CEP 89.219-600
Joinville - Santa Catarina

Jaison José de Farias

CPF: 004.426.789-40

Sócio Gerente

Joinpav pavimentação Ltda Me

CNPJ 08.596.022/0001-78

Willian Schmitt

CPF: 062.347.379-86

Contador

CRCSC 1-SC – 037.088/O-0

Willian Schmitt
Contador CRC-SC 037088/O-0
CPF: 062.347.379-86



SERVIÇO PÚBLICO FEDERAL
Conselho Regional de Engenharia e Agronomia de Santa Catarina

CERTIDÃO DE PESSOA JURÍDICA

Razão Social: JOINPAV PAVIMENTACAO LTDA ME

Aprovado em: 25/01/2016

CNPJ: 08.596.022/0001-78

Registro: 139362-7

Endereço: RUA DONA FRANCISCA, 7796 ZONA INDUS
89219-600 JOINVILLE SC

Número da alteração contratual: 2

Data da certificação: 31/05/2017

Capital social atual: R\$ 90.000,00 - NOVENTA MIL REAIS

Objetivos Sociais aprovado junto ao CREA-SC: EMPREITEIRA DE MAO DE OBRA NA CONSTRUCAO CIVIL, SERVICOS DE PAVIMENTACAO DE RODOVIAS, ESTRADAS E CALCADAS, SERVICOS DE DRENAGEM PLUVIAL, SERVICOS DE SINALIZACAO VIARIA, SERVICOS DE TERRAPLENAGEM E O COMERCIO ATACADISTA DE ARTEFATOS DE CIMENTO TAIS COMO: PAVER, BLOCOS, MEIO FIO.

Responsáveis Técnicos:

Nome: DANIEL ANTONIO DE FARIAS

Responsabilidade Técnica aprovada em 25/01/2016

Registro: SC S1 122416-8 Expedido pelo CREA-SC

RNP: 2512334406

Título: ENGENHEIRO CIVIL

Atribuições do Profissional: "ARTIGO 7 DA RESOLUCAO 218/73, DO CONFEA."

Certificamos que a pessoa jurídica, acima citada, encontra-se, registrada neste Conselho, nos termos da Lei Federal nº 5.194, de 24 de dezembro de 1966. Certificamos, ainda, face ao estabelecido nos artigos 68 e 69 da referida Lei, que a pessoa jurídica mencionada, bem como seus encarregados técnicos, não se encontram em débito com o CREA-SC. Certificamos, mais, que esta certidão não concede a firma o direito de executar quaisquer serviços técnicos sem a participação real, direta e efetiva dos encarregados técnicos acima citados, dentro das respectivas atribuições.

Emitida às **11:18:47** do dia **19/04/2022** válida até **31/03/2023**.

Código de controle de certidão: **SH55-E777-A3HE-5345**

A autenticidade desta certidão poderá ser confirmada no site do Conselho Regional de Engenharia e Agronomia de Santa Catarina - CREA-SC (www.crea-sc.org.br)

Aprovada pela Instrução Normativa 005/01 de 13/07/2001.

CREA-SC



CREA-SC

Conselho Regional de Engenharia e Agronomia de Santa Catarina

Rodovia Admar Gonzaga, 2125 - Itacorubi - Fone: (0xx48) 3331-2000 - Fax: (0xx48) 3331-2005

Caixa Postal 125 - CEP 88034-001 Site: www.crea-sc.org.br E-Mail: crea-sc@crea-sc.org.br

08.596.022/0001-78

JOINPAV PAVIMENTACAO LTDA - ME

Rua Dona Francisca, 7796
Zona Ind. Norte - CEP 89.219-600
Joinville - Santa Catarina



SERVIÇO PÚBLICO FEDERAL
Conselho Regional de Engenharia e Agronomia de Santa Catarina

CERTIDÃO DE PESSOA FÍSICA

Nome: DANIEL ANTONIO DE FARIAS

CPF: 032.834.579-21

Registro: SC S1 122416-8

Registro Nacional: 2512334406

Endereço: RUA OURO VERDE 173 SAGUACU
89221-540 JOINVILLE SC

Aprovado em: 15/08/2013

Expedido pelo CREA-SC

Títulos

Título: ENGENHEIRO CIVIL

Escola: INSTITUTO SUPERIOR TUPY

Data: 10/06/2013

Atribuições profissionais: "ARTIGO 7 DA RESOLUCAO 218/73, DO CONFEA."

Certificamos que o(a) profissional, acima citado(a), encontra-se devidamente registrado(a) junto a este Conselho Regional, nos termos da Lei Federal nº 5.194, de 24 de dezembro de 1966. Certificamos, ainda, que até esta data não constam pendências em seu nome relativas a taxas e emolumentos administrados por este CREA.

A certidão perderá a validade, caso ocorra qualquer modificação posterior dos elementos cadastrais nela contidos.

Emitida às **11:16:05** do dia **19/04/2022** válida até **31/03/2023**.

Código de controle de certidão: **8 56-59D6-985B-FHFH**

A autenticidade desta certidão poderá ser confirmada no site do Conselho Regional de Engenharia e Agronomia de Santa Catarina - CREA-SC (www.crea-sc.org.br).

Aprovada pela Instrução Normativa 005/01 de 13/07/2001.



CREA-SC

Conselho Regional de Engenharia e Agronomia de Santa Catarina

Rodovia Admar Gonzaga, 2125 - Itacorubi - Fone: (0xx48) 3331-2000 - Fax: (0xx48) 3331-2005
Caixa Postal 125 - CEP 88034-001 Site: www.crea-sc.org.br E-Mail: crea-sc@crea-sc.org.br

08.596.022/0001-78

JOINPAV PAVIMENTAÇÃO LTDA - ME

Rua Dona Francisca, 7798
Zona Ind. Norte - CEP 89.219-600
Joinville - Santa Catarina



10 79.016.689.0001-00 HO

EMPREGADOR TERRAPLENAGEM MEDEIROS LTDA
CGC/CPF/CEI
ENDEREÇO Rua Dona Francisca, 8215
Distrito Industrial - CEP 89.219-600
MUNICÍPIO Joinville - Santa Catarina UF
ESP. DO ESTABELECIMENTO
CARGO Engenheiro Civil
CBO Nº

DATA DE ADMISSÃO 02 DE setembro DE 2013
REGISTRO Nº 560 PIS / FICHA 560
REMUNERAÇÃO ESPECIFICADA R\$ 2.000,00/mês
(Dois mil e setecentos reais)
TERRAPLENAGEM MEDEIROS LTDA
ASS. DO EMPREGADOR OU A ROGO O TESTEMUNHA

DATA DE SAÍDA 04 DE maio DE 2016
TERRAPLENAGEM MEDEIROS LTDA
ASS. DO EMPREGADOR OU A ROGO O TESTEMUNHA

COM. DISPENSA CD Nº
FGTS Nº DA CONTA:

08.596.022/0001-78
CONTRATO DE TRABALHO 11

EMPREGADOR JOINPAV PAVIMENTAÇÃO LTDA - ME
CGC/CPF/CEI Rua Dona Francisca, 7796
Zona Ind. Norte - CEP 89.219-600
ENDEREÇO Joinville - Santa Catarina
MUNICÍPIO Joinville UF
ESP. DO ESTABELECIMENTO
CARGO Engenheiro Civil
CBO Nº 2142-05

DATA DE ADMISSÃO 02 DE abril DE 2018
REGISTRO Nº 12 PIS / FICHA
REMUNERAÇÃO ESPECIFICADA R\$ 3.500,00/quatro
mil reais por mês
JOINPAV PAVIMENTAÇÃO LTDA - ME
ASS. DO EMPREGADOR OU A ROGO O TESTEMUNHA

DATA DE SAÍDA DE DE 19 DE

COM. DISPENSA CD Nº
FGTS Nº DA CONTA:

PREFEITURA MUNICIPAL DE ITAPOÁ
CERTIFICO, que a presente CÓPIA é
reprodução FIEL da Original.

06 / 07 / 2022

Margarete Galante
Agente Administrativo II
Matrícula - 2763

08.596.022/0001-78

JOINPAV PAVIMENTAÇÃO LTDA - ME

Rua Dona Francisca, 7796
Zona Ind. Norte - CEP 89.219-600
Joinville - Santa Catarina

TRABALHADOR

Esta é a sua Carteira de Trabalho e Previdência Social - CTPS, documento obrigatório para o exercício de qualquer emprego ou atividade profissional.

Nela deverão ser registrados todos os dados do Contrato de Trabalho, elementos básicos para o reconhecimento dos seus direitos perante a Justiça do Trabalho, bem como para a obtenção da aposentadoria e demais benefícios previdenciários, garantindo, ainda, sua habilitação ao seguro desemprego e ao Fundo de Garantia do tempo de serviço - FGTS.

O conjunto de anotações contido neste documento e o seu estado de conservação, espelham a conduta, a qualificação e as atividades profissionais do seu portador.

Pela sua importância, é seu dever protegê-la e cuidá-la, pois além de conter o registro de sua vida profissional e a garantia da preservação e validade de seus direitos como trabalhador e cidadão, contribui para assegurar o seu futuro e o de seus dependentes, tendo validade, também, como documento de identificação.

CONFECCIONADA COM RECURSOS DO
FAT - FUNDO DE AMPARO AO TRABALHADOR.

ESTA CARTEIRA CONTÉM 50 PÁGINAS NUMERADAS



MINISTÉRIO DO TRABALHO
SECRETARIA DE POLÍTICAS DE EMPREGO E SALÁRIO

CARTEIRA DE TRABALHO E PREVIDÊNCIA SOCIAL

PIS/PASEP

130.66538.72-8

NÚMERO

1012799

SÉRIE

001-0

UF

SC

Daniel A. de Farias

ASSINATURA DO TITULAR

POLEGAR DIREITO

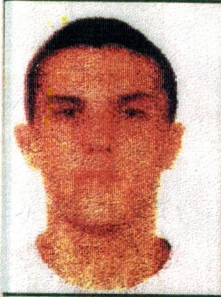

PREFEITURA MUNICIPAL DE ITAPOÁ
CERTIFICO, que a presente CÓPIA é
reprodução FIEL da Original.

06 / 07 / 2022

Margarete Galante
Margarete Galante
Agente Administrativo II
Matrícula - 2763

08.596.042/0001-78

JOINPAV PAVIMENTAÇÃO LTDA - ME

Rua Dona Francisca, 7796
Zona Ind. Norte - CEP 89.219-600
Joinville - Santa Catarina



Paróquia
SÃO FRANCISCO DE ASSIS



Rua Platina, 232 – Saguacu – Joinville - SC
Telefone: (47) 3437-3221 – Celular: (47) 99956-1068
E-mail: pfin64@diocesejoinville.com.br
CNPJ: 84.708.478/0064-44

Atestado de Execução de Serviços

Prezados Senhores,

Atestamos, para os devidos fins, que a empresa JOINPAV executou os serviços contratados, cujos dados mais expressivos informamos a seguir:

Dados da Contratante / Endereço Obra:

- Mitra Diocesana de Joinville – Paróquia São Francisco de Assis
- CNPJ/MF nº 84.708.478/0064-44
- Endereço: Rua Platina, 232 – Bairro Saguacu – Joinville/SC

Dados da Contratada:

- Joinpav Pavimentação Ltda ME
- Registro no CREA Nº 139362-7-SC
- CNPJ/MF nº 08.596.022/0001-78
- Responsável Técnico pelos Serviços/pela Obra: Daniel Antonio de Farias
- Registro do profissional no Crea : Engenheiro Civil CREA-SC 122416-8-SC
- ART 6783226-5

Dados dos Serviços ou da Obra:

- Objeto: Execução de serviços de terraplenagem drenagem e pavimentação.
- Regime de Execução: preço unitário.
- Local da prestação dos serviços (ou: da realização da obra): Rua Platina, 232 – Bairro Saguacu – Joinville/SC
- Data de início dos serviços: 05/11/2018
- Data de término dos serviços: 27/11/2018
- Valor: R\$ 115.000,00 (Cento e quinze mil reais)
-
- **As atividades conforme ART 6783226-5**
- Execução de serviços de :
- Drenagem = 2.317,00 m²
- Terraplenagem = 2.317,00 m²
- Base e/ou Sub-base = 540,00 m³
- Compactação de aterro e/ou de base = 2.317,00 m³
- Abertura de Valas = 300,00 m
- Pavimentação em paver = 1.680,00 m²
- Pavimentação em pedras = 90,00 m²
- Meio-fio = 600,00 m
- Pavimentação Asfáltica = 75,00 toneladas

PREFEITURA MUNICIPAL DE ITAPOÁ
CERTIFICO, que a presente CÓPIA é
reprodução FIEL da Original.

06/10/2022
Margarete Galante
Agente Administrativo II
Matrícula – 2763

08.596.022/0001-78

JOINPAV PAVIMENTAÇÃO LTDA - ME

Rua Dona Francisca, 7796
Zona Ind. Norte - CEP 89.219-600
Joinville - Santa Catarina



Conforme observações da ART:

Execução de pavimento em paver 6cm e 8cm = 1.680,00 m², pet-pave 90,00 m², pavimentação asfáltica 547 m², serviço de terraplenagem, drenagem, base e sub-base numa área de 2.317,00 m².

Sendo essa a expressão da verdade, e para que surta os efeitos na qual foi destinada, datamos e assinamos o presente atestado.

Joinville, 12 de fevereiro de 2019.

Handwritten signature of Padre Ivanor Macieski with a blue arrow pointing to the word 'TABELIONATO' written in a blue box.

Mitra Diocesana de Joinville
Paróquia São Francisco de Assis
Nome: Padre Ivanor Macieski
Cargo: Pároco
CPF: 722.958.219-91



RECONHEÇO por AUTÊNTICA a(s) firma(s) de
IVANOR MOISEIS MACIESKI



Joinville-SC, 14/02/2019

Em testº da verdade

- Luis Felipe Bassani Vicentini
- Pamela Suelen da Veiga Testoni
- Gabriela Soares Alves Farias
- Larissa Santiago Wehn
- Rodrigo Liberato Fernandes
- Juliano Silveira

Emol: R\$ 3,25 - Selo R\$ 1,95 - IBS R\$0,097 = Total R\$5,297

Selo digital do Tipo: Normal FIR01902-6R7T

Confira os dados do Ato em www.tjsc.jus.br/selo

Qualquer emenda ou rasura será considerada motivo de adulteração ou tentativa de fraude.



PREFEITURA MUNICIPAL DE ITAPOÁ
CERTIFICO, que a presente CÓPIA é
reprodução FIEL da Original.

06 / 07 / 2022

Handwritten signature of Margarete Galante
Margarete Galante
Agente Administrativo II
Matrícula - 2763

08.586.022/0001-78

JOINPAV PAVIMENTAÇÃO LTDA - ME

Rua Dona Francisca, 7796
Zona Ind. Norte - CEP 89.219-600
Joinville - Santa Catarina

3º Tabelionato de Notas e 2º de Protestos
William Garcia de Souza - Tabelião

Rua Dona Francisca, 444 - Centro - Joinville/SC
CEP 89.201-250 - Fone/Fax: (47) 481.4397/5
tabelionatosouza2@bol.com.br



Certidão de Acervo Técnico - CAT
Resolução nº 1.025, de 20 de outubro de 2009

CREA-SC

Conselho Regional de Engenharia e Agronomia de Santa Catarina

CAT SEM REGISTRO DE ATESTADO

252019102180

Rubrica

CERTIFICAMOS, em cumprimento ao disposto na Resolução nº 1.025, de 30 de outubro de 2009 do Confea, que consta dos assentamentos deste Conselho Regional de Engenharia e Agronomia de Santa Catarina - CREA-SC, o Acervo Técnico do(a) profissional e Anotação(ões) de Responsabilidade Técnica-ART abaixo descritos:

Profissional.: **DANIEL ANTONIO DE FARIAS**

Registro.....: SC S1 122416-8

C.P.F.....: 032.834.579/21

Data Nasc.....: 01/01/1982

Títulos.....: ENGENHEIRO CIVIL

DIPLOMADO EM 10/06/2013 PELO(A)

INSTITUTO SUPERIOR TUPY

JOINVILLE

- SC

ART(s) REGISTRADA(s) EM 2018

•ART 6783226-5

Empresa.....: JOINPAV PAVIMENTACAO LTDA ME

Contratante...: MITRA DIOCESANA DE JOINVILLE PAROQUIA SAO F

Proprietário..: MITRA DIOCESANA DE JOINVILLE PAROQUIA S

Endereço Obra: RUA PLATINA 232

Bairro.....: SAGUACU

89200 - JOINVILLE

- SC

Registrada em: 14/11/2018

Baixada em...: 21/02/2019

Período (Previsto) - Início: 05/11/2018 Término.....: 27/11/2018

Autoria: INDIVIDUAL

Tipo...: NORMAL

EXECUCAO

DRENAGEM

Dimensão do Trabalho ...: 2.317,00 METRO(S) QUADRADO(S)

TERRAPLENAGEM

Dimensão do Trabalho ...: 2.317,00 METRO(S) QUADRADO(S)

BASE E/OU SUB-BASE

Dimensão do Trabalho ...: 540,00 METRO(S) CUBICO(S)

COMPACTACAO DE ATERRO E/OU DE BASE

Dimensão do Trabalho ...: 2.317,00 METRO(S) QUADRADO(S)

ABERTURA DE VALAS

Dimensão do Trabalho ...: 300,00 METRO(S)

PAVIMENTACAO EM PAVER

Dimensão do Trabalho ...: 1.680,00 METRO(S) QUADRADO(S)

PAVIMENTACAO EM PEDRAS

Dimensão do Trabalho ...: 90,00 METRO(S) QUADRADO(S)

MEIO FIO

Dimensão do Trabalho ...: 600,00 METRO(S)

PAVIMENTACAO ASFALTICA

Dimensão do Trabalho ...: 75,00 TONELADA(S)

EXECUCAO DE DE PAVIMENTO EM PAVER 6CM E 8CM 1680M2 PET PAVE 90M2

PAVIMENTACAO ASFALTICA 547M2 SERVICIO DE TERRAPLENAGEM DRENAGEM BASE E

SUBBASE NUMA AREA DE 2 317M2

08.596.022/0001-78

JOINPAV PAVIMENTAÇÃO LTDA - ME

Rua Dona Francisca, 7796
Zona Ind. Norte - CEP 89.219-600
Joinville - Santa Catarina



Certidão de Acervo Técnico - CAT
Resolução nº 1.025, de 20 de outubro de 2009

CREA-SC

CAT SEM REGISTRO DE ATESTADO
252019102180

Conselho Regional de Engenharia e Agronomia de Santa Catarina



Esta CAT não comprova o registro do atestado emitido pelo contratante da obra ou serviço referenciado na Lei nº 8.666/1983.
A CAT perderá a validade no caso de modificação dos dados técnicos qualitativos e quantitativos nela contidos, bem como de alteração da situação do registro da ART.

A CAT é válida em todo o território nacional.
A autenticidade e a validade desta certidão deve ser confirmada no site do CREA-SC(www.crea-sc.org.br) ou no site do Confea(www.confea.org.br).
A falsificação deste documento constitui crime previsto no Código Penal Brasileiro, sujeitando o autor à respectiva ação penal.

Conselho Regional de Engenharia e Agronomia de Santa Catarina
Rodovia Admar Gonzaga, 2125 - Itacorubi - Florianópolis (SC), CEP: 88034-001
Telefone: (48) 3331-2000 Fax: (48) 3331-2009 E-mail: crea-sc@crea-sc.org.br



[Handwritten signature]

[Handwritten mark]

[Handwritten signature]

08.586.022/0001-78

JOINPAV PAVIMENTAÇÃO LTDA - ME

Rua Dona Francisca, 7796
Zona Ind. Norte - CEP 89.219-600
Joinville - Santa Catarina

Itapoá, 30 de agosto de 2021.

À JOINPAV PAVIMENTAÇÃO LTDA - ME

RUA DONA FRANCISCA, 7.776

JOINVILLE - SC - 89239-270

A/C: JAISON DE FARIAS

Assunto: Atestado de Execução de Serviços

Referência: Contrato nº 022/2021

Prezados Senhores,

Atestamos, para os devidos fins, que essa empresa executou os serviços contratados, cujos dados mais expressivos informamos a seguir:

Dados da Contratante:

- NOME/RAZÃO SOCIAL: **Prefeitura Municipal de Itapoá**
- CNPJ/MF nº **81.140.303/0001-01**
- Endereço: **Rua Mariana Michels Borges, nº 201 – Itapoá/SC – CEP: 89249-000**

Dados da Contratada:

- **Joinpav pavimentação Ltda - ME**
- **CNPJ: 08.596.022/0001-78**
- **Responsável Técnico: Daniel de Farias**
- **Nº do registro: CREA/SC – 122.418-8**
- **Nº da ART ou assemelhado: ART nº 7762885-0**

08.596.022/0001-78
JOINPAV PAVIMENTAÇÃO LTDA - ME
Rua Dona Francisca, 7796
Zona Ind. Norte - CEP 89.219-600
Joinville - Santa Catarina

Dados dos Serviços ou da Obra:

- **Objeto Contratual:** Urbanização e pavimentação da via Rua João Jorge de Souza, em bloco intertravado de concreto, conforme projeto, memorial descritivo e planilha orçamentária, partes integrantes do edital.
- **Escopo do Instrumento Contratual:** Contratação de empresa de construção civil com mão de obra especializada e fornecimento de materiais para execução de urbanização e pavimentação da via Rua João Jorge de Souza, com área de pavimentação com bloco intertravado de concreto de 1.737,85 m², e calçada de concreto de 59,05m³, neste Município de Itapoá, conforme projeto básico, memorial descritivo e planilha orçamentária, partes integrantes do edital.
- **Local da prestação dos serviços ou realização da obra:** Rua João Jorge de Souza, – Bairro Itapoá centro - Itapoá/SC.

- Data de início dos serviços ou da obra: 05/04/2021.
- Data de término dos serviços ou da obra: 05/08/2021.

DESCRIÇÃO DAS ATIVIDADES REALIZADAS

ITEM	DESCRIÇÃO DOS SERVIÇOS	UNIDADE	QUANTIDADE
01	Escavação em terra	m ³	283,59
02	Topografia	m ²	1.737,85
03	Base e/ou sub base	m ³	1.737,85
04	Pavimentação em paver	m ²	1.737,85
05	Calçada de concreto	m ³	59,05
06	Piso tátil	m ²	142,44
07	Sinalização horizontal	m ²	56,64

Era o que tínhamos a atestar.

Assinado de forma digital por
THIAGO LICHESKI DOS
SANTOS:06101857999
Dados: 2021.08.30 10:34:54
-03'00'

Thiago Licheski dos Santos
Fiscal de Contrato
CREA/SC 141957-7

Assinado de forma digital por
FLAVIO DAMIN:4832741799
1
Dados: 2021.08.30 10:37:36
-03'00'

Flavio Damini
Fiscal de Contrato
CREA/SC 176813-9

08.596.022/0001-78

JOINPAV PAVIMENTAÇÃO LTDA - ME

Rua Dona Francisca, 7796
Zona Ind. Norte - CEP 89.219-600
Joinville - Santa Catarina



Certidão de Acervo Técnico - CAT
Resolução nº 1.025, de 20 de outubro de 2009

Conselho Regional de Engenharia e Agronomia de Santa Catarina

CREA-SC

CAT COM REGISTRO DE ATESTADO.

252021131934

Atividade concluída

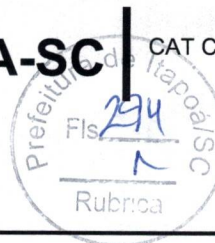

CERTIFICAMOS, finalmente, que se encontra vinculado à presente Certidão de Acervo Técnico - CAT, certificado conforme processo n. 72100071792, o atestado anexo expedido pelo contratante da obra/serviço, a quem cabe a responsabilidade pela veracidade e exatidão das informações nele constantes.

Certidão de Acervo Técnico n. 252021131934
30/08/2021, 15:31:30

A CAT à qual o atestado está vinculado é o documento que comprova o registro do atestado no CREA.

A CAT à qual o atestado está vinculado constituirá prova de capacidade técnico-profissional da pessoa jurídica somente se o responsável técnico indicado estiver ou venha a ser integrado ao seu quadro técnico por meio de declaração entregue no momento da habilitação ou da entrega das propostas.

A CAT é válida em todo o território nacional.

A CAT perderá a validade no caso de modificação dos dados técnicos qualitativos e quantitativos nele contidos, bem como de alteração da situação do registro da ART.

A autenticidade e a validade desta certidão deve ser confirmada no site do CREA-SC (www.crea-sc.org.br) ou no site do CONFEA (www.confea.org.br). A falsificação deste documento constitui crime previsto no Código Penal Brasileiro, sujeitando o autor à respectiva ação penal.



Conselho Regional de Engenharia e Agronomia de Santa Catarina
Rodovia Admar Gonzaga, 2125 - Itacorubi - Florianópolis (SC), CEP: 88034-001
Telefone: (48) 3331-2000 Fax: (48) 3331-2009 E-mail: crea-sc@crea-sc.org.br



Registro realizado eletronicamente. Para obter o código QR impresso na CAT, acesse o site www.crea-sc.org.br/crea/valcertidao_acervo.php, informando o número da Certidão de Acervo Técnico e sua data de emissão.

Registro realizado em 30/08/2021, página 2 de 4
CAT nº 252021131934 de 30/08/2021, página 2 de 4



[Handwritten signatures and initials]

08.596.022/0001-78

JOINPAV PAVIMENTAÇÃO LTDA - ME

Rua Dona Francisca, 7796
Zona Ind. Norte - CEP 89.219-600
Joinville - Santa Catarina



Certidão de Acervo Técnico - CAT
Resolução nº 1.025, de 20 de outubro de 2009

CREA-SC

CAT COM REGISTRO DE ATESTADO.
252021131934
Atividade concluída

Conselho Regional de Engenharia e Agronomia de Santa Catarina

CERTIFICAMOS, em cumprimento ao disposto na Resolução nº 1.025, de 30 de outubro de 2009 do Confea, que consta dos assentamentos deste Conselho Regional de Engenharia e Agronomia de Santa Catarina - CREA-SC, o Acervo Técnico do(a) profissional e Anotação(ões) de Responsabilidade Técnica-ART abaixo descritos:



Profissional.: **DANIEL ANTONIO DE FARIAS**
Registro.....: SC S1 122416-8
C.P.F.....: 032.834.579-21
Data Nasc....: 01/01/1982
Títulos.....: ENGENHEIRO CIVIL
DIPLOMADO EM 10/06/2013 PELO(A)
INSTITUTO SUPERIOR TUPY
JOINVILLE - SC

•ART 7762885-0

Empresa.....: JOINPAV PAVIMENTACAO LTDA ME
Proprietário.: PREFEITURA MUNICIPAL DE ITAPOA
Endereço Obra: RUA JOAO JORGE DE SOUZA S N
Bairro.....: ITAPEMA DO NORTE
89249 - ITAPOA - SC
Registrada em: 22/04/2021 Baixada em.. 30/08/2021
Período (Previsto) - Início: 05/04/2021 Término.....: 05/08/2021
Autoria: INDIVIDUAL
Tipo...: NORMAL
EXECUCAO

TOPOGRAFIA

Dimensão do Trabalho ...: 1.737,85 METRO(S) QUADRADO(S)

ESCAVACAO EM TERRA

Dimensão do Trabalho ...: 283,59 METRO(S) CUBICO(S)

BASE E/OU SUB-BASE

Dimensão do Trabalho ...: 1.737,85 METRO(S) QUADRADO(S)

PAVIMENTACAO EM PAVER

Dimensão do Trabalho ...: 1.737,85 METRO(S) QUADRADO(S)

CALCADA DE CONCRETO

Dimensão do Trabalho ...: 59,05 METRO(S) CUBICO(S)

SINALIZACAO HORIZONTAL

Dimensão do Trabalho ...: 56,64 METRO(S) QUADRADO(S)

PISO TATIL

Dimensão do Trabalho ...: 142,44 METRO(S) QUADRADO(S)

EXECUCAO DE OBRA DE PAVIMENTACAO DA RUA JOAO JORGE DE SOUZA

08.596.022/0001-78

JOINPAV PAVIMENTAÇÃO LTDA - ME

Rua Dona Francisca, 7796
Zona Ind. Norte - CEP 89.219-600
Joinville - Santa Catarina

Registro realizado eletronicamente, pelo acesso ao código QR impresso na CAT vinculada ou diretamente no site: http://www.crea-sc.org.br/creanet/validacao_acervo.php, informando o número da Certidão de Acervo Técnico e sua data de emissão.

Registro realizado a partir do protocolo nº 72100071792 CAT nº 252021131934 de 30/08/2021, página 1 de 4





CAIXA

PO - PLANILHA ORÇAMENTÁRIA
Orçamento Base para Licitação - (SELECIONAR)

Grau de Sigilo
#PUBLICO

Nº OPERAÇÃO 0	Nº SICOMV 0	PROponente / TOMADOR PREFEITURA MUNICIPAL DE ITAPOÁ	APelido DO EMPREENDIMENTO Rua João Jorge de Souza
LOCALIDADE SINAPI FLORIANÓPOLIS	DATA BASE 12-20 (N DES.)	DESCRIÇÃO DO LOTE PAVIMENTAÇÃO ASFÁLTICA - Rua João Jorge de Souza-Extensão 264,153 m	MUNICÍPIO / UF ITAPOÁ/SC

Item	Fonte	Código	Descrição	Unidade	Quantidade	Custo Unitário (sem BDI) (R\$)	BDI (%)	Preço Unitário (com BDI) (R\$)	Preço Total (R\$)
PAVIMENTAÇÃO ASFÁLTICA - Rua João Jorge de Souza-Extensão 264,153 m									
1. OBRAS PRELIMINARES									
1.1.									267.692,71
1.1.1.	SINAPI-I	4813	PLACA DE OBRA (PARA CONSTRUÇÃO CIVIL) EM CHAPA GALVANIZADA "N. 22", ADESIVADA, DE 2,0 X 1,125' M	M2	2,50	200,00	BDI 2	226,98	567,45 RA
1.1.2.	Composição	COMP-01	REMOÇÃO DE CALÇADA DE CONCRETO, PISO E CIMENTADO	M2	171,47	11,98	BDI 1	14,57	2.498,32 RA
1.1.3.	SINAPI	93588	TRANSPORTE COM CAMINHÃO BASCULANTE DE 10 M³, EM VIA URBANA EM LEITO NATURAL, UNIDADE: M3XKM, AF_07/2020	M3XKM	41,15	1,80	BDI 1	2,19	90,12 RA
1.1.4.	Composição	COMP-02	REMOÇÃO E RELOCAÇÃO DE CERCA	M	4,16	21,25	BDI 1	25,84	107,49 RA
1.1.5.	Composição	COMP-03	REMOÇÃO E RELOCAÇÃO DE POSTES	UNID.	2,00	2.125,07	BDI 1	2.584,51	5.169,02 RA
1.1.6.	Composição	COMP-04	LOCAÇÃO DE OBRA DE PAVIMENTAÇÃO COM LOCAÇÃO DE PONTO PARA REFERÊNCIA TOPOGRÁFICA	M2	1.737,85	1,64	BDI 1	1,99	3.458,32 RA
1.2. TERRAPLENAGEM									
1.2.1.	SINAPI	101124	ESCAVAÇÃO HORIZONTAL, INCLUINDO CARGA E DESCARGA EM SOLO DE 1A CATEGORIA COM TRATOR DE ESTEIRAS (100HP/LÂMINA: 2,19M3), AF_07/2020	M3	283,59	9,60	BDI 1	11,68	3.312,33 RA
1.2.2.	SINAPI	101114	ESCAVAÇÃO HORIZONTAL EM SOLO DE 1A CATEGORIA COM TRATOR DE ESTEIRAS (100HP/LÂMINA: 2,19M3), AF_07/2020	M3	49,19	2,87	BDI 1	3,49	171,67 RA
1.2.3.	SINAPI	93588	TRANSPORTE COM CAMINHÃO BASCULANTE DE 10 M³, EM VIA URBANA EM LEITO NATURAL, UNIDADE: M3XKM, AF_07/2020	M3XKM	850,77	1,80	BDI 1	2,19	1.863,19 RA
1.2.4.	SINAPI	96385	EXECUÇÃO E COMPACTAÇÃO DE ATERRO COM SOLO PREDOMINANTEMENTE ARGILOSO - EXCLUSIVE SOLO, ESCAVAÇÃO, CARGA E TRANSPORTE, AF_11/2019	M3	49,19	7,02	BDI 1	8,54	420,08 RA
1.2.5.	SINAPI	100574	ESPALHAMENTO DE MATERIAL COM TRATOR DE ESTEIRAS, AF_11/2019	M3	283,59	0,95	BDI 1	1,16	328,96 RA
1.3. PAVIMENTAÇÃO ASFÁLTICA									
1.3.1.	SINAPI	100576	REGULARIZAÇÃO E COMPACTAÇÃO DE SUBLEITO DE SOLO PREDOMINANTEMENTE ARGILOSO, AF_11/2019	M2	1.892,95	1,53	BDI 1	1,86	3.520,89 RA
1.3.2.	SINAPI	96396	EXECUÇÃO E COMPACTAÇÃO DE BASE E OU SUB BASE PARA PAVIMENTAÇÃO DE BRITA GRADUADA SIMPLES - EXCLUSIVE CARGA E TRANSPORTE, AF_11/2019	M3	284,36	113,43	BDI 1	137,95	39.227,46 RA
1.3.3.	SINAPI	96875	TRANSPORTE COM CAMINHÃO BASCULANTE DE 10 M³, EM VIA URBANA PAVIMENTADA, DMT ATÉ 30 KM (UNIDADE: M3XKM), AF_07/2020	M3XKM	10.521,32	1,43	BDI 1	1,74	18.307,10 RA
1.3.4.	SINAPI	92405	EXECUÇÃO DE VIA EM PISO INTERTRAVADO, COM BLOCO 16 FACES DE 22 X 11 CM, ESPESURA 8 CM, AF_12/2015	M2	1.737,85	58,80	BDI 1	71,51	124.273,65 RA
1.3.5.	SINAPI	94273	ASSENTAMENTO DE GUIA (MEIO-FIO) EM TRECHO RETO, CONFECCIONADA EM CONCRETO PRÉ-FABRICADO, DIMENSÕES 100X15X13X30 CM (COMPRIMENTO X BASE INFERIOR X BASE SUPERIOR X ALTURA), PARA VIAS URBANAS (USO VIÁRIO), AF_06/2016	M	42,00	38,23	BDI 1	46,50	1.953,00 RA
1.4. CALÇADA EM CONCRETO COM ACESSIBILIDADE									
1.4.1.	SINAPI	100324	LASTRO COM MATERIAL GRANULOSO (PEDRA BRITADA N.1 E PEDRA BRITADA N.2), APLICADO EM PISOS OU RADIER, ESPESURA DE 10 CM, AF_07/2019	M3	29,58	104,83	BDI 1	127,49	3.771,15 RA
1.4.2.	SINAPI	94991	EXECUÇÃO DE PASSEIO (CALÇADA) OU PISO DE CONCRETO COM CONCRETO MOLDADO IN LOCO, USINADO, ACABAMENTO CONVENCIONAL, NÃO ARMADO, AF_07/2016	M3	59,05	527,51	BDI 1	641,56	37.884,12 RA

PMV3.0.4

1/2

Daniel Antonio de Farias
Daniel Antonio de Farias
Engenheiro Civil
CREA-SC 122416-8

08.596.022/0001-78

JOINPAV PAVIMENTAÇÃO LTDA - ME

Rua Dona Francisca, 7796
Zona Ind. Norte - CEP 89.219-600
Joinville - Santa Catarina



Joinpav Pavimentação Ltda –ME

Rua Dona Francisca 7796 – Joinville / SC

Zona Industrial – CEP 89.219-600

CNPJ 08.596.022/0001-78 – IE 257876545



CONCORRÊNCIA Nº 11/2022

PROCESSO Nº 49/2022

OBJETO: Contratação de empresa de construção civil com mão de obra especializada e fornecimento de materiais para execução de drenagem pluvial e pavimentação com bloco intertravado 16 faces da Rua Maria Lourdes de Sanches com área de 1.594,52 m², neste município de Itapoá, conforme projeto de pavimentação, geométrico, drenagem, sinalização, terraplanagem, acessibilidade, memorial descritivo e planilha orçamentaria, partes integrantes do edital e seus anexos

DECLARAÇÃO DE CONHECIMENTO DE OBJETO

Declaro, sob as penas da lei, que esta proponente **JOINPAV Pavimentação Ltda - ME. CNPJ 08.596.022/001-78**, com sede à **Rua Dona Francisca, 7.796 – Bairro Distrito Industrial – Joinville/SC**, através de seu responsável técnico, **DECLARA** possuir total conhecimento dos serviços referente ao objeto desta licitação e que tem conhecimento completo das condições do local onde serão realizados os serviços.

Declaro também, que em nenhum momento será alegada situação “imprevista” ou “imprevisível” como condição para revisão (aditamento contratual), decorrentes das características do local em relação às situações construtivas ou das prestações de serviços, bem como as condições de acesso ao local das obras ou serviços. Assim sendo para fins que se fizer de direito, e por possuir poderes legais para tanto, firmo o presente.

Joinville, 07 de julho de 2022.

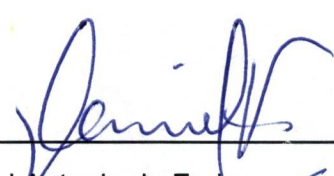
Daniel Antonio de Farias
CREA/SC – 122.416-8
Engenheiro Civil

Joinpav Pavimentação Ltda-Me
CNPJ 08.596.022/0001-78

Daniel Antonio de Farias
Engenheiro Civil
CREA-SC 122416-8



08.596.022/0001-78

JOINPAV PAVIMENTAÇÃO LTDA - ME

Rua Dona Francisca, 7796
Zona Ind. Norte - CEP 89.219-600
Joinville - Santa Catarina



Joinpav Pavimentação Ltda –ME

Rua Dona Francisca 7796 – Joinville / SC

Zona Industrial – CEP 89.219-600

CNPJ 08.596.022/0001-78 – IE 257876545



CONCORRÊNCIA Nº 11/2022

PROCESSO Nº 49/2022

ANEXO II

DECLARAÇÃO DE CONCORDÂNCIA COM OS TERMOS DO EDITAL E SEUS ANEXOS

OBJETO: Contratação de empresa de construção civil com mão de obra especializada e fornecimento de materiais para execução de drenagem pluvial e pavimentação com bloco intertravado 16 faces da Rua Maria Lourdes de Sanches com área de 1.594,52 m², neste município de Itapoá, conforme projeto de pavimentação, geométrico, drenagem, sinalização, terraplanagem, acessibilidade, memorial descritivo e planilha orçamentaria, partes integrantes do edital e seus anexos

À COMISSÃO PERMANENTE DE LICITAÇÃO

Prefeitura Municipal de Itapoá/SC

NOME/RAZÃO SOCIAL	JOINPAV PAVIMENTAÇÃO LTDA - ME		
CNPJ	08.596.022/0001-78	I.E.	ISENTO
ENDEREÇO	RUA DONA FRANCISCA 7.796 – DISTRITO INDUSTRIAL - JOINVILLE/SC – CEP: 89.219-600		
CONTATO	(47) 9.9972-6115 – e-mail joinpav@gmail.com		

DECLARAMOS, para todos os fins de direito e sob as penas da lei, especialmente para fins de prova em processo licitatório, junto a Prefeitura Municipal de Itapoá, que a empresa **JOINPAV PAVIMENTAÇÃO LTDA - ME** concorda plenamente com todos os termos deste edital e seus respectivos anexos.

Por ser expressão da verdade, firmamos a presente declaração.

Joinville, 07 de julho de 2022



Jaison José de Farias
CPF: 004.426.789-40
Sócio Gerente
Joinpav pavimentação Ltda Me
CNPJ 08.596.022/0001-78

Daniel Antonio de Farias
Engenheiro Civil
CREA-SC 122416-8

08.596.022/0001-78

JOINPAV PAVIMENTAÇÃO LTDA - ME

Rua Dona Francisca, 7796
Zona Ind. Norte - CEP 89.219-600
Joinville - Santa Catarina



Joinpav Pavimentação Ltda –ME

Rua Dona Francisca 7796 – Joinville / SC

Zona Industrial – CEP 89.219-600

CNPJ 08.596.022/0001-78 – IE 257876545



CONCORRÊNCIA Nº 11/2022

PROCESSO Nº 49/2022

ANEXO III

**DECLARAÇÃO DE NÃO EXPLORAÇÃO AO TRABALHO INFANTIL
(ARTIGO 7º INCISO XXXIII DA CONSTITUIÇÃO FEDERAL)**

OBJETO: Contratação de empresa de construção civil com mão de obra especializada e fornecimento de materiais para execução de drenagem pluvial e pavimentação com bloco intertravado 16 faces da Rua Maria Lourdes de Sanches com área de 1.594,52 m², neste município de Itapoá, conforme projeto de pavimentação, geométrico, drenagem, sinalização, terraplanagem, acessibilidade, memorial descritivo e planilha orçamentaria, partes integrantes do edital e seus anexos

À COMISSÃO PERMANENTE DE LICITAÇÃO

Prefeitura Municipal de Itapoá/SC

NOME/RAZÃO SOCIAL	JOINPAV PAVIMENTAÇÃO LTDA - ME		
CNPJ	08.596.022/0001-78	I.E.	ISENTO
ENDEREÇO	RUA DONA FRANCISCA 7.796 – DISTRITO INDUSTRIAL - JOINVILLE/SC – CEP: 89.219-600		
CONTATO	(47) 9.9972-6115 – e-mail joinpav@gmail.com		

DECLARAMOS, para todos os fins de direito e sob as penas da lei, que a empresa **JOINPAV PAVIMENTAÇÃO LTDA - ME** em cumprimento ao disposto no inciso V do artigo 27, da Lei Federal nº 8.666/93, cumpre o disposto no artigo 7º, inciso XXXIII, da Constituição Federal de 1988, **não** promovendo o trabalho noturno, perigoso ou insalubre a menores de dezoito anos e de qualquer trabalho a menores de dezesseis anos, salvo na condição de aprendiz, a partir de quatorze anos. Por ser expressão da verdade, firmamos a presente declaração.

Joinville, 07 de julho de 2022

Jaíson José de Farias
CPF: 004.426.789-40
Sócio Gerente

Joinpav pavimentação Ltda - Me
CNPJ 08.596.022/0001-78

Daniel Antonio de Farias
Engenheiro Civil
CREA-SC 122416-8

08.596.022/0001-78

JOINPAV PAVIMENTAÇÃO LTDA - ME

Rua Dona Francisca, 7796
Zona Ind. Norte - CEP 89.219-600
Joinville - Santa Catarina



Joinpav Pavimentação Ltda –ME

Rua Dona Francisca 7796 – Joinville / SC

Zona Industrial – CEP 89.219-600

CNPJ 08.596.022/0001-78 – IE 257876545



CONCORRÊNCIA Nº 11/2022

PROCESSO Nº 49/2022

ANEXO IV

DECLARAÇÃO DE INEXISTÊNCIA DE FATO SUPERVENIENTE E IMPEDITIVO

OBJETO: Contratação de empresa de construção civil com mão de obra especializada e fornecimento de materiais para execução de drenagem pluvial e pavimentação com bloco intertravado 16 faces da Rua Maria Lourdes de Sanches com área de 1.594,52 m², neste município de Itapoá, conforme projeto de pavimentação, geométrico, drenagem, sinalização, terraplanagem, acessibilidade, memorial descritivo e planilha orçamentaria, partes integrantes do edital e seus anexos

À COMISSÃO PERMANENTE DE LICITAÇÃO

Prefeitura Municipal de Itapoá/SC

NOME/RAZÃO SOCIAL	JOINPAV PAVIMENTAÇÃO LTDA - ME		
CNPJ	08.596.022/0001-78	I.E.	ISENTO
ENDEREÇO	RUA DONA FRANCISCA 7.796 – DISTRITO INDUSTRIAL - JOINVILLE/SC – CEP: 89.219-600		
CONTATO	(47) 9.9972-6115 – e-mail joinpav@gmail.com		

DECLARAMOS, para todos os fins de direito e sob as penas da lei, que a empresa **JOINPAV PAVIMENTAÇÃO LTDA – ME**, não foi declarada inidônea e não está suspensa em nenhum órgão público, federal, estadual ou municipal nos termos do artigo 32 § 2º, da Lei Federal nº 8.666/93.

Por ser verdade, firmamos a presente declaração.

. Joinville, 07 de julho de 2022



Jaison José de Farias
CPF: 004.426.789-40
Sócio Gerente
Joinpav pavimentação Ltda - Me
CNPJ 08.596.022/0001-78

Daniel Antonio de Farias
Engenheiro Civil
CREA-SC 122416-8

08.596.022/0001-78

JOINPAV PAVIMENTAÇÃO LTDA - ME

Rua Dona Francisca, 7796
Zona Ind. Norte - CEP 89.219-600
Joinville - Santa Catarina



Joinpav Pavimentação Ltda –ME

Rua Dona Francisca 7796 – Joinville / SC

Zona Industrial – CEP 89.219-600

CNPJ 08.596.022/0001-78 – IE 257876545



CONCORRÊNCIA Nº 11/2022

PROCESSO Nº 49/2022

ANEXO V

DECLARAÇÃO DE ENQUADRAMENTO COMO MICROEMPRESA OU EMPRESA DE PEQUENO PORTE

OBJETO: Contratação de empresa de construção civil com mão de obra especializada e fornecimento de materiais para execução de drenagem pluvial e pavimentação com bloco intertravado 16 faces da Rua Maria Lourdes de Sanches com área de 1.594,52 m², neste município de Itapoá, conforme projeto de pavimentação, geométrico, drenagem, sinalização, terraplanagem, acessibilidade, memorial descritivo e planilha orçamentaria, partes integrantes do edital e seus anexos

À COMISSÃO PERMANENTE DE LICITAÇÃO

Prefeitura Municipal de Itapoá/SC

NOME/RAZÃO SOCIAL	JOINPAV PAVIMENTAÇÃO LTDA - ME		
CNPJ	08.596.022/0001-78	I.E.	ISENTO
ENDEREÇO	RUA DONA FRANCISCA 7.796 – DISTRITO INDUSTRIAL - JOINVILLE/SC – CEP: 89.219-600		
CONTATO	(47) 9.9972-6115 – e-mail joinpav@gmail.com		

DECLARAMOS, para todos os fins de direito e sob as penas da lei, para os efeitos do disposto na Lei Complementar nº 123 de 14 de Dezembro de 2006, que a empresa **JOINPAV PAVIMENTAÇÃO LTDA-ME**, está enquadrada na categoria [EPP ou ME] (Pequeno Porte ou Microempresa), bem como **não** está incluída nas hipóteses do §4º do art. 3º da Lei Complementar nº 123, de 14 de Dezembro de 2006.

Por ser expressão da verdade, firmamos a presente declaração.

Joinville, 07 de julho de 2022

Jaison José de Farias
CPF: 004.426.789-40
Sócio Gerente
Joinpav pavimentação Ltda - Me
CNPJ 08.596.022/0001-78

Daniel Antonio de Farias
Engenheiro Civil
CREA-SC 122416-8

08.596.022/0001-78

JOINPAV PAVIMENTAÇÃO LTDA - ME

Rua Dona Francisca, 7796
Zona Ind. Norte - CEP 89.219-600
Joinville - Santa Catarina



Secretaria da Micro e Pequena Empresa
Secretaria de Racionalização e Simplificação
Departamento de Registro Empresarial e Integração



CERTIDÃO SIMPLIFICADA DIGITAL

Certificamos que as informações abaixo constam dos documentos arquivados nesta Junta Comercial e são vigentes na data de sua expedição.

EMPRESA			
Nome Empresarial: JOINPAV PAVIMENTAÇÃO LTDA.			
Natureza Jurídica: SOCIEDADE EMPRESÁRIA LIMITADA			
NIRE(sede) 42203842817	CNPJ 08.596.022/0001-78	Arquivamento do ato Constitutivo 31/10/2006	Início da atividade 01/11/2006
Endereço: RUA DONA FRANCISCA, 7796, ZONA INDUSTRIAL NORTE, JOINVILLE, SC - CEP: 89219600			
OBJETO SOCIAL			
EMPREITEIRA DE MÃO DE OBRA NA CONSTRUÇÃO CIVIL, SERVIÇOS DE PAVIMENTAÇÃO DE RODOVIAS, ESTRADAS E CALÇADAS, SERVIÇOS DE DRENAGEM PLUVIAL, SERVIÇOS DE SINALIZAÇÃO VIÁRIA, SERVIÇOS DE TERRAPLENAGEM E O COMERCIO ATACADISTA DE ARTEFATOS DE CIMENTO TAIS COMO: PAVER, BLOCOS, MEIO FIO.			
CAPITAL SOCIAL		PORTE	PRAZO DE DURAÇÃO
R\$ 90.000,00 NOVENTA MIL REAIS		Microempresa	XXXXXX
R\$ Capital integralizado: 90.000,00 NOVENTA MIL REAIS			
QUADRO SOCIOS E ADMINISTRADORES			
Nome/CPF	Participação R\$	Cond./Administrador	Término do mandato
JAISON JOSE DE FARIAS 004.426.789-40	30.000,00	SÓCIO / ADMINISTRADOR	XX/XX/XXXX
FRANCISCO DE FARIAS 015.448.499-74	30.000,00	SÓCIO / ADMINISTRADOR	XX/XX/XXXX
SAMUEL DE FARIAS 022.411.919-22	30.000,00	SÓCIO / ADMINISTRADOR	XX/XX/XXXX
ÚLTIMO ARQUIVAMENTO		SITUAÇÃO	STATUS
Data 31/05/2017	Número 20177992310	REGISTRO ATIVO	Sem Status
Ato: 002 - ALTERAÇÃO Evento: 051 - CONSOLIDACAO DE CONTRATO/ESTATUTO			
FILIAL(AIS) NESTA UNIDADE DA FEDERAÇÃO OU FORA DELA			
NIRE: XXXXXX		CNPJ: XXXXXX	
Endereço: XXXXXX			
Observação			

224917730



08.596.022/0001-78

JOINPAV PAVIMENTAÇÃO LTDA - ME

página: 1/2

Rua Dona Francisca, 7796
Zona Ind. Norte - CEP 89.219-600

CONTROLE: 10513731473286 CPF SOLICITANTE: 004.426.789-40 NIRE: 42203842817 EMITIDA: 08/06/2022 PROTOCOLO: 224917730



Secretaria da Micro e Pequena Empresa
Secretaria de Racionalização e Simplificação
Departamento de Registro Empresarial e Integração



CERTIDÃO SIMPLIFICADA DIGITAL

Certificamos que as informações abaixo constam dos documentos arquivados nesta Junta Comercial e são vigentes na data de sua expedição.

EMPRESA			
Nome Empresarial: JOINPAV PAVIMENTAÇÃO LTDA.			
Natureza Jurídica: SOCIEDADE EMPRESÁRIA LIMITADA			
NIRE(sede)	CNPJ	Arquivamento do ato Constitutivo	Início da atividade
42203842817	08.596.022/0001-78	31/10/2006	01/11/2006
Endereço: RUA DONA FRANCISCA, 7796, ZONA INDUSTRIAL NORTE, JOINVILLE, SC - CEP: 89219600			

FLORIANOPOLIS - SC, 8 de Junho de 2022

BLASCO BORGES BARCELLOS

08.596.022/0001-78

JOINPAV PAVIMENTAÇÃO LTDA - ME

Rua Dona Francisca, 7796
Zona Ind. Norte - CEP 89.219-600
Joinville - Santa Catarina

224917730



página: 2/2



Joinpav Pavimentação Ltda –ME

Rua Dona Francisca 7796 – Joinville / SC

Zona Industrial – CEP 89.219-600

CNPJ 08.596.022/0001-78 – IE 257876545



CONCORRÊNCIA Nº 11/2022

PROCESSO Nº 49/2022

**DECLARAÇÃO NEGATIVA DE VÍNCULO EMPREGATÍCIO COM ÓRGÃO
OU ENTIDADE PÚBLICA
ANEXO VI**

OBJETO Contratação de empresa de construção civil com mão de obra especializada e fornecimento de materiais para execução de drenagem pluvial e pavimentação com bloco intertravado 16 faces da Rua Maria Lourdes de Sanches com área de 1.594,52 m², neste município de Itapoá, conforme projeto de pavimentação, geométrico, drenagem, sinalização, terraplanagem, acessibilidade, memorial descritivo e planilha orçamentaria, partes integrantes do edital e seus anexos

À COMISSÃO PERMANENTE DE LICITAÇÃO

Prefeitura Municipal de Itapoá/SC

NOME/RAZÃO SOCIAL	JOINPAV PAVIMENTAÇÃO LTDA - ME		
CNPJ	08.596.022/0001-78	I.E.	ISENTO
ENDEREÇO	RUA DONA FRANCISCA 7.796 – DISTRITO INDUSTRIAL - JOINVILLE/SC – CEP: 89.219-600		
CONTATO	(47) 9.9972-6115 – e-mail joinpav@gmail.com		

DECLARAMOS, para todos os fins de direito e sob as penas da lei, que os dirigentes, sócios e gerentes da empresa **JOINPAV PAVIMENTAÇÃO LTDA - ME**, **não** mantêm vínculo empregatício com a Administração Pública direta e indireta das esferas Federal, Estadual, **Municipal** e do Distrito Federal, nem com empresas subsidiadas ou controladas pelos entes Federados acima mencionados. Por ser expressão da verdade, firmamos a presente declaração.

Joinville, 07 de julho de 2022

Jaíson José de Farias
CPF: 004.426.789-40
Sócio Gerente
Joinpav pavimentação Ltda - Me
CNPJ 08.596.022/0001-78

Daniel Antonio de Farias
Engenheiro Civil
CREA-SC 122416-8

08.596.022/0001-78

JOINPAV PAVIMENTAÇÃO LTDA - ME

Rua Dona Francisca, 7796
Zona Ind. Norte - CEP 89.219-600
Joinville - Santa Catarina



Joinpav Pavimentação Ltda –ME

Rua Dona Francisca 7796 – Joinville / SC

Zona Industrial -- CEP 89.219-600

CNPJ 08.596.022/0001-78 – IE 257876545



CONCORRÊNCIA Nº 11/2022

PROCESSO Nº 49/2022

DECLARAÇÃO DE APRESENTAÇÃO DE GARANTIA

ANEXO VII

OBJETO: Contratação de empresa de construção civil com mão de obra especializada e fornecimento de materiais para execução de drenagem pluvial e pavimentação com bloco intertravado 16 faces da Rua Maria Lourdes de Sanches com área de 1.594,52 m², neste município de Itapoá, conforme projeto de pavimentação, geométrico, drenagem, sinalização, terraplanagem, acessibilidade, memorial descritivo e planilha orçamentaria, partes integrantes do edital e seus anexos

À COMISSÃO PERMANENTE DE LICITAÇÃO

Prefeitura Municipal de Itapoá/SC

NOME/RAZÃO SOCIAL	JOINPAV PAVIMENTAÇÃO LTDA - ME		
CNPJ	08.596.022/0001-78	I.E.	ISENTO
ENDEREÇO	RUA DONA FRANCISCA 7.796 – DISTRITO INDUSTRIAL - JOINVILLE/SC – CEP: 89.219-600		
CONTATO	(47) 9.9972-6115 – e-mail joinpav@gmail.com		

DECLARAMOS, para todos os fins de direito e sob as penas da lei, que a empresa **JOINPAV PAVIMENTAÇÃO LTDA-ME** caso se logre vencedora da presente licitação apresentará seguro-garantia no valor equivalente a 5% do total do contrato. Por ser expressão da verdade, firmamos a presente declaração.

Joinville, 07 de julho de 2022

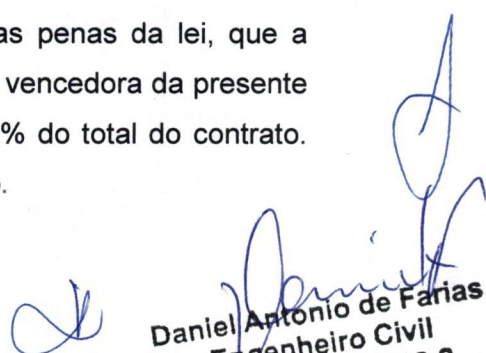

Jaison José de Farias
CPF: 004.426.789-40
Sócio Gerente
Joinpav pavimentação Ltda - Me
CNPJ 08.596.022/0001-78

Daniel Antonio de Farias
Engenheiro Civil
CREA-SC 122416-8

08.596.022/0001-78
JOINPAV PAVIMENTAÇÃO LTDA - ME
Rua Dona Francisca, 7796
Zona Ind. Norte - CEP 89.219-600
Joinville - Santa Catarina