

- 01 Armário tipo estante em MDF 20mm com 20 gavetas tipo arquivo com corredeira telescópica e 06 prateleiras abertas  
 Material: MDF Revestido com Laminado na cor cinza cristal  
 Fundo chapa MDF 3mm  
 Quantidade – 02

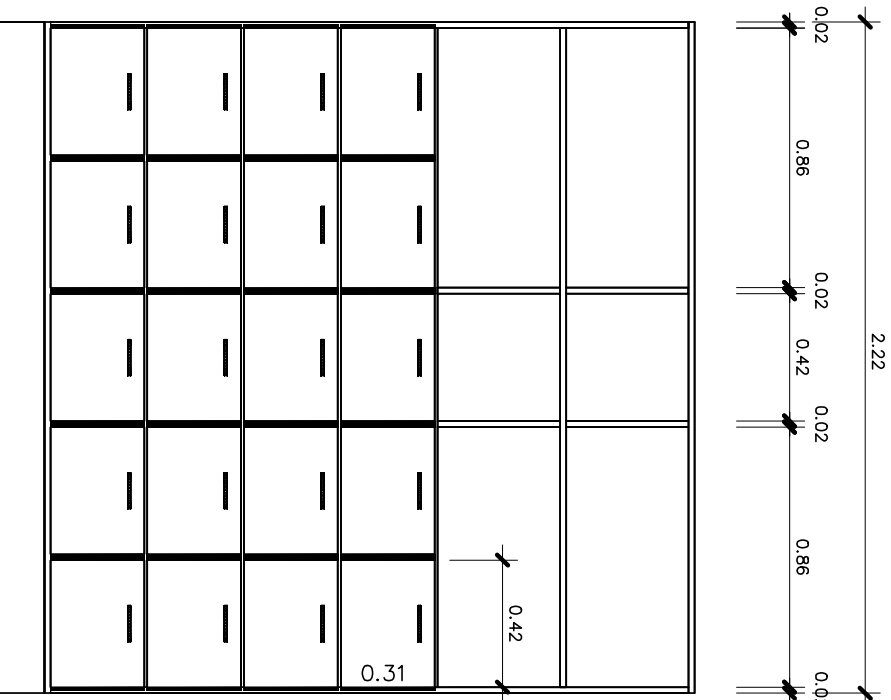
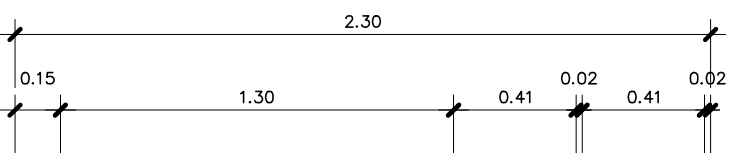

**Associação de Municípios do Nordeste de Santa Catarina**  
 88216-000 - JOLIVILLE - SC - Rua Max Collin, 1843 - América - Cx. Postal 670 - Fone/Fax: (047) 433.3927  
 ASSESSORIA E COORDENAÇÃO DE PLANEJAMENTO URBANO, MUNICIPAL E REGIONAL  
 Home page : www.amunesc.org.br  
 CREA SC 48.829-4

**Projeto**  
**CRAS**  
**DETALHE MOVÉIS**

**Terreno**  
**PREFEITURA MUNICIPAL DE ITAPOÁ**  
 Endereço :

**Identificações e Assinaturas**  
 Proprietário: \_\_\_\_\_ ASSINATURA: \_\_\_\_\_  
 Prefeito Municipal de Itapoá

PROJETO: \_\_\_\_\_ ASSINATURA RESPONSÁVEL PELO PROJETO: \_\_\_\_\_  
 EXECUÇÃO: \_\_\_\_\_ ASSINATURA: \_\_\_\_\_

**Prancha**  
 Informações:  
 Desenho: ESCALA 1/25  
 Data: Julho de 2016  
 CONTEÚDO DA PRANCHA: MOVEL 01  
 Salão de Atividades  
 NÚMERO PR: 02/04