

ELEVÇÃO FRONTAL

ESCALA 1 : 50

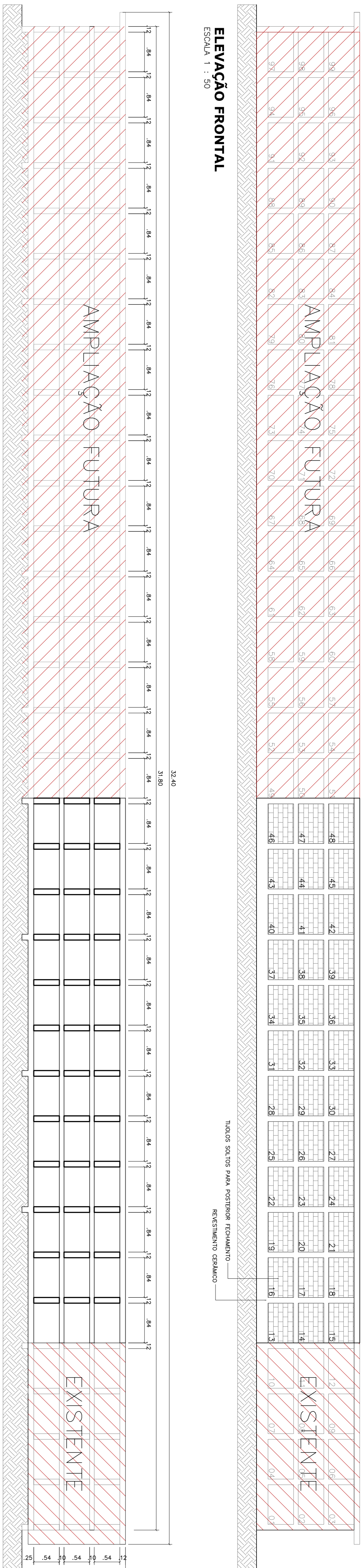

CORTE AA

ESCALA 1 : 50

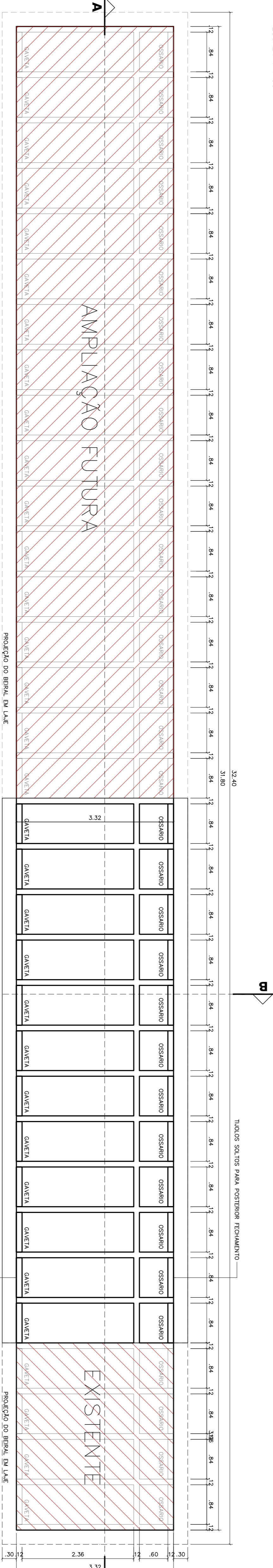

PLANTA BAIXA

ESCALA 1 : 50

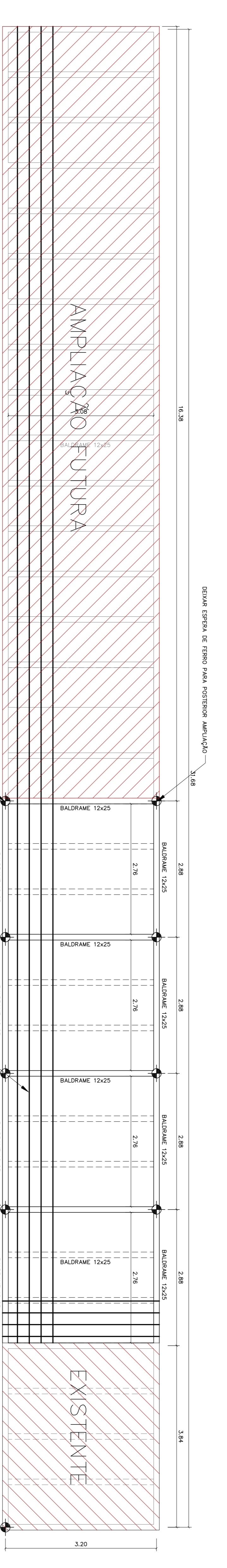

FUNDAÇÃO

ESCALA 1 : 50

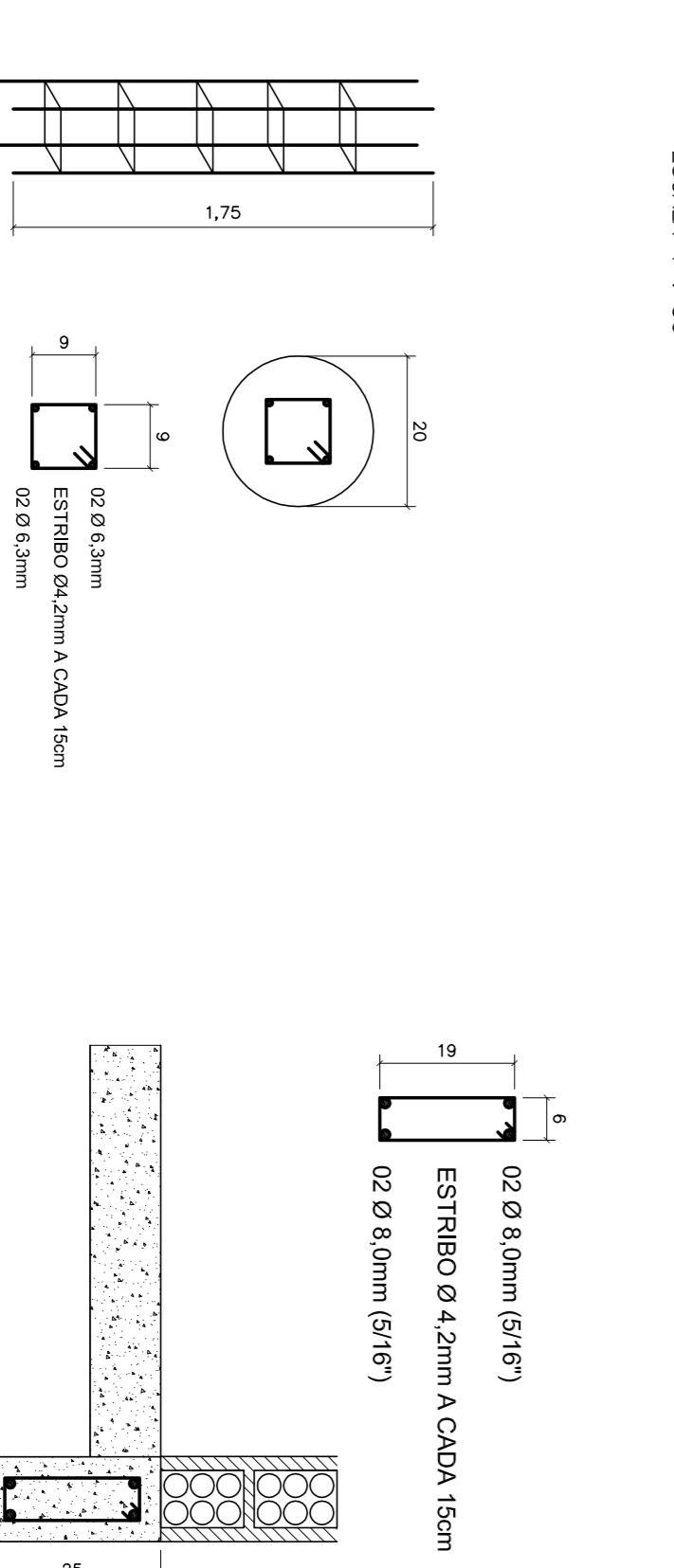

ESTACA BROCA

SEM ESCALA

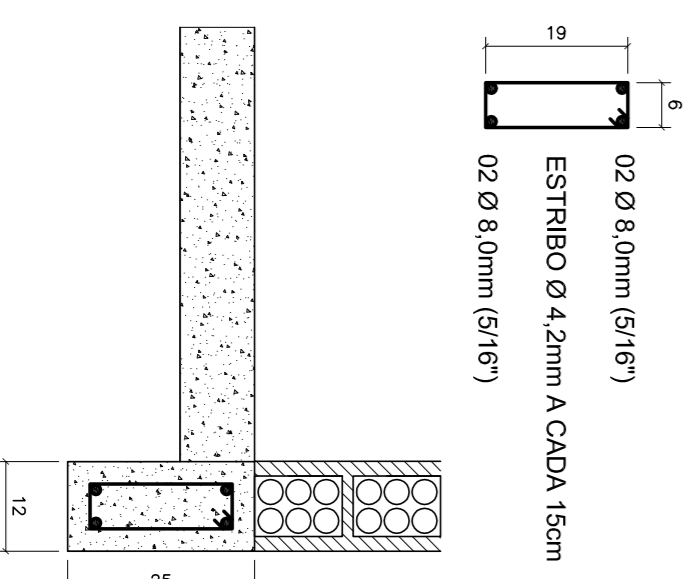

VIGA BALDRAME

SEM ESCALA

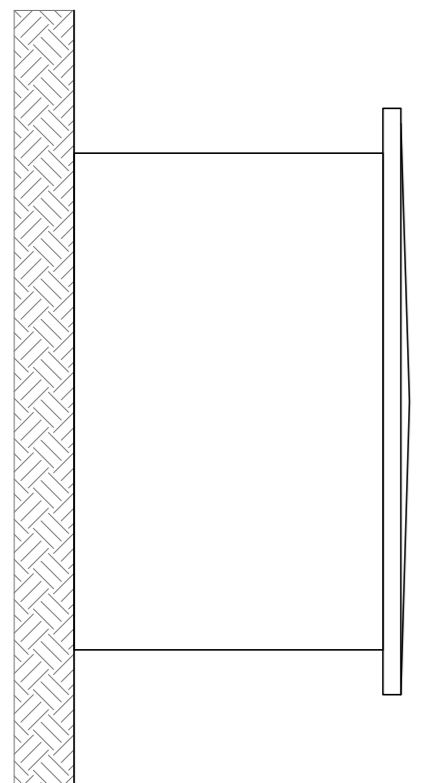

ELEVÇÃO LATERAL

ESCALA 1 : 50

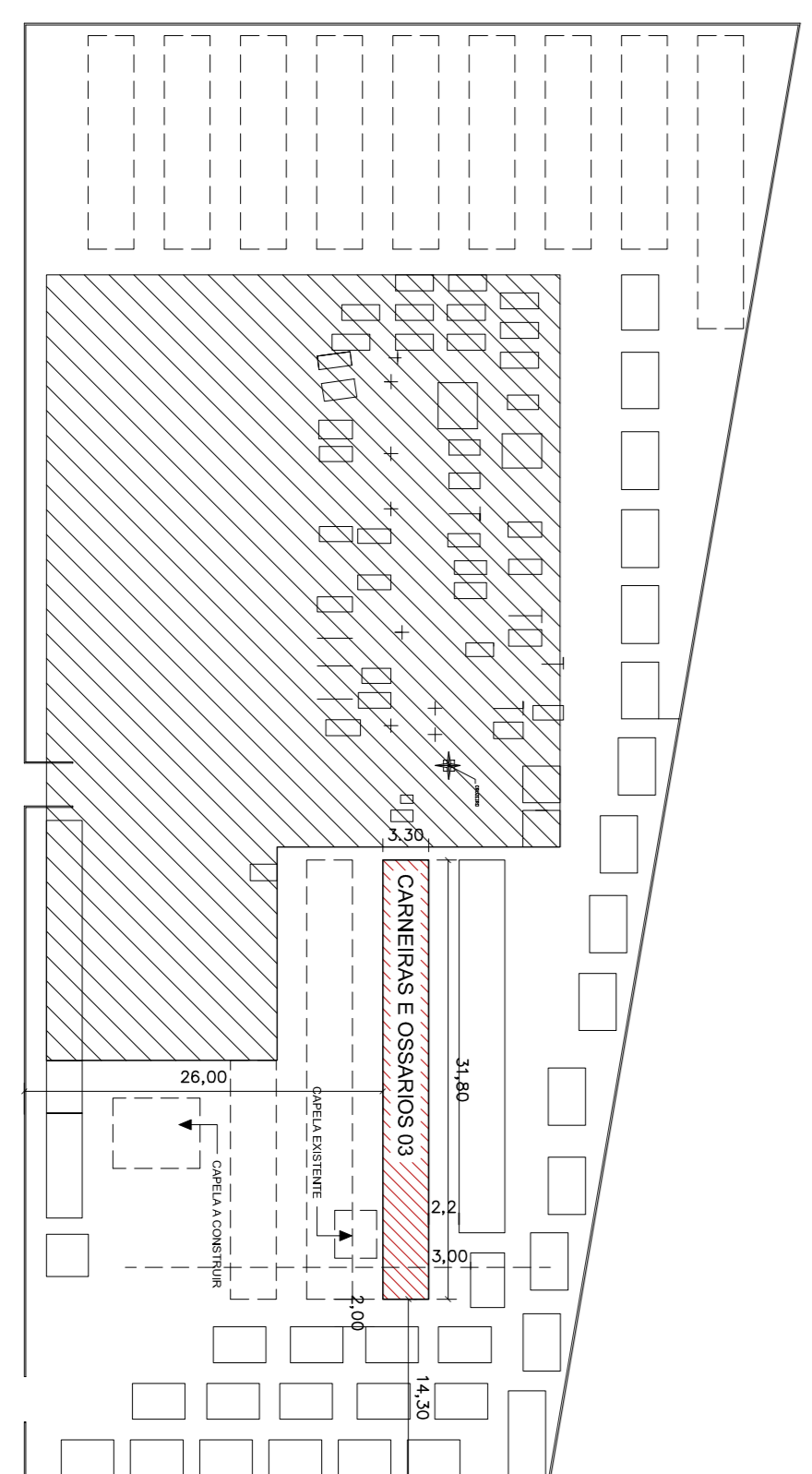

IMPLANTAÇÃO

ESCALA 1 : 500

SOBRE A LAJE EXISTENTE INICIAR A LAJE NOVAMENTE COM REFORÇO DE BARRAS DE FERRO PARA A LAJE DE BARRAS DE FERRO. O BARRAS DE FERRO DEVE SER DE UM TIPO A395.

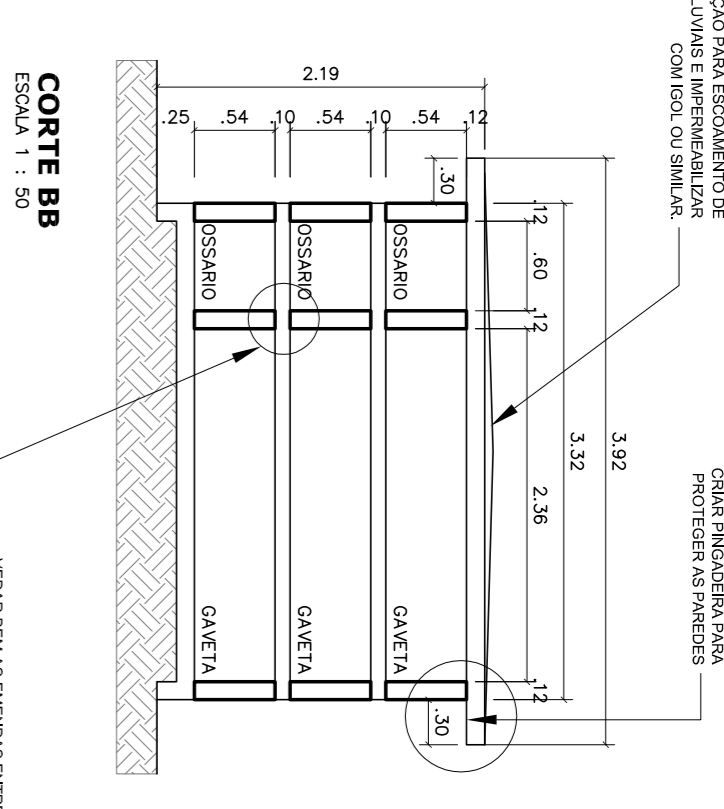

DETALHE DA LAJE DE COBERTURA

SEM ESCALA

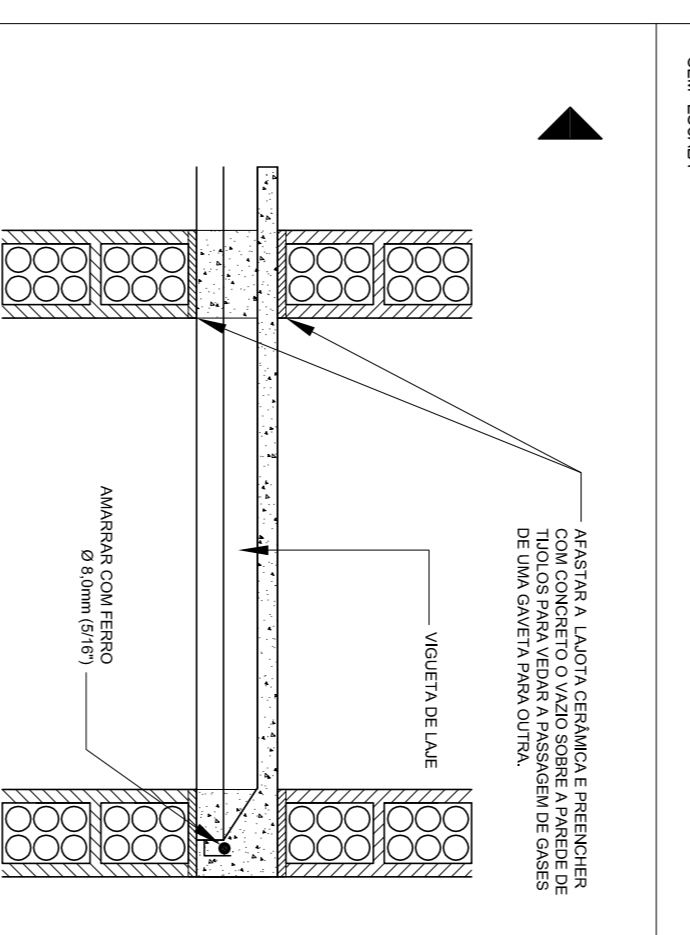

DETALHE DA LAJE INTERMEDIÁRIA

SEM ESCALA

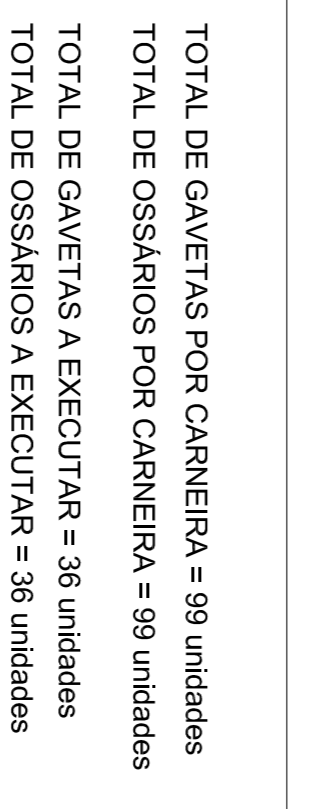

TOTAL DE GAVETAS POR CARNEIRA = 99 unidades
TOTAL DE OSSÁRIOS POR CARNEIRA = 99 unidades
TOTAL DE GAVETAS A EXECUTAR = 36 unidades
TOTAL DE OSSÁRIOS A EXECUTAR = 36 unidades

Prefeitura Municipal de Itapoa

Secretaria de Planejamento e Urbanismo

C-01111-Planejamento/Urbanismo-001-001

Jaguarama - Itapoa / SC

Carneiras e Ossários - Planta Baixa - Cortes - Elevações - Estrutura

PROJETO: JAGUARAMA - ITAPOA / SC
AUTORIA: Carneiras e Ossários - Planta Baixa - Cortes - Elevações - Estrutura
PROFESSOR: Neelson H. e P. Godoy
PROFESSOR: Marcio Roberto Gonzatto
PROFESSOR: Sérgio Ferreira de Aguiar
PROFESSOR: Indicações

DATA: 07/06/2016
ESCALA: 1/1