

Prefeitura de Itapouric
Fls 141
Rubrica

REPUBLICA FEDERATIVA DO BRASIL
MINISTERIO DAS CIDADES
DEPARTAMENTO NACIONAL DE TRANSITO
CARTEIRA NACIONAL DE HABILITACAO

SC

NOME
TIAGO LUY

DDC IDENTIDADE / ORG. EMISSOR: IF
438867 SSP SC

CPF
045.957.139-75

DATA NASCIMENTO
12/02/1987

FILIAÇÃO
JOSE ALBERTO LUY
NATALINA GALGOWSKI LUY

PERMISSAO ACC CAT HAB
D

Nº REGISTRO
03657691412

VALIDADE
08/01/2023

Nº HABILITACAO
02/08/2005

OBSERVAÇÕES
EAR

ASSINATURA DO PORTADOR

LOCAL
SAO BENTO DO SUL, SC

DATA DE EMISSAO
04/06/2018

Vanderlei O. Rosas
Diretor de DENATRAN
ASSINATURA DO EMISSOR

09008278996
SC131243276

SANTA CATARINA

DENATRAN CONTAN

VÁLIDA EM TODO O TERRITÓRIO NACIONAL
1651781497

PROIBIDO PLASTIFICAR
1651781497

SS

MX

SS

SS

ALTERAÇÃO CONTRATUAL Nº 5 DA SOCIEDADE TLC ENGENHARIA LTDA
CNPJ nº 14.905.668/0001-92

refeitura de Itapoa
Fl. 142
10
Rubrica



TIAGO LUY, nacionalidade BRASILEIRA, nascido em 12/02/1987, CASADO em SEPARAÇÃO DE BENS, ENGENHEIRO CIVIL, CPF nº 045.957.139-75, CARTEIRA NACIONAL DE HABILITAÇÃO nº 03657691412, órgão expedidor DETRAN/SC, residente e domiciliado na RUA AUGUSTO KLIMMEK, 880, CENTRO, SAO BENTO DO SUL, SC, CEP 89.280-349, BRASIL.

RODRIGO LUY, nacionalidade BRASILEIRA, nascido em 13/02/1985, CASADO em SEPARAÇÃO DE BENS, ENGENHEIRO FLORESTAL, CPF nº 047.338.239-32, CARTEIRA NACIONAL DE HABILITAÇÃO nº 02859247387, órgão expedidor DETRAN/SC, residente e domiciliado na RODOVIA SC 318, 9274, SANTO ANTONIO, CAMPO ALEGRE, SC, CEP 89.294-000, BRASIL.

Sócios da sociedade limitada de nome empresarial TLC ENGENHARIA LTDA, registrada legalmente por contrato social devidamente arquivado nesta Junta Comercial do Estado de Santa Catarina, sob NIRE nº 42204804595, com sede Rua Francisco Pauli, 451, Sala 05, Oxford São Bento do Sul, SC, CEP 89.285-675, devidamente inscrita no Cadastro Nacional de Pessoa Jurídica/MF sob o nº 14.905.668/0001-92, deliberam de pleno e comum acordo ajustarem a presente alteração contratual, nos termos da Lei nº 10.406/2002, mediante as condições estabelecidas nas cláusulas seguintes:

QUADRO SOCIETÁRIO

CLÁUSULA PRIMEIRA. Retira-se da sociedade o sócio RODRIGO LUY, que sede e transfere por venda, a totalidade das suas quotas de capital social no montante de 2.000 (duas mil) quotas, pelo valor de R\$ 2.000,00 (dois mil reais), ao sócio remanescente TIAGO LUY, dando-lhe plena, geral e irrevogável quitação.

DO CAPITAL SOCIAL

CLÁUSULA SEGUNDA. O capital anterior totalmente integralizado passa a ser de R\$ 1.522.650,00 (um milhão e quinhentos e vinte e dois mil e seiscentos e cinquenta reais), em moeda corrente nacional, representado por 1.522.650 (um milhão e quinhentos e vinte e dois mil e seiscentos e cinquenta) quotas de capital, no valor nominal de R\$ 1,00 (um real) cada uma, cujo aumento é totalmente subscrito e integralizado, neste ato, pelo sócio. Em decorrência do aumento do capital social por motivo de UTILIZAÇÃO DO SALDO DA CONTA CONTÁBIL 2331 - ADIANTAMENTO PARA FUTURO AUMENTO DE CAPITAL, CONSTANTE NAS DEMONSTRAÇÕES CONTÁBEIS DESTA SOCIEDADE NESTA DATA, este fica assim distribuído:

TIAGO LUY, com 1.522.650 (um milhão e quinhentos e vinte e dois mil e seiscentos e cinquenta) quotas, perfazendo um total de R\$ 1.522.650,00 (um milhão e quinhentos e vinte e dois mil e seiscentos e cinquenta reais) integralizado.

DA ADMINISTRAÇÃO

CLÁUSULA TERCEIRA. A administração da sociedade caberá ISOLADAMENTE ao Sócio TIAGO LUY com os poderes e atribuições de representação ativa e passiva na sociedade, judicial e extrajudicialmente, podendo praticar todos os atos compreendidos no objeto social, sempre de interesse da sociedade, autorizado o uso do nome empresarial, vedado, no entanto, fazê-lo em atividades estranhas

Req: 81000001613580

Página 1



Junta Comercial do Estado de Santa Catarina

Certifico o Registro em 09/11/2020

Arquivamento 20202704742 Protocolo 202704742 de 09/11/2020 NIRE 42204804595

Nome da empresa TLC ENGENHARIA LTDA

Este documento pode ser verificado em <http://regin.jucesc.sc.gov.br/autenticacaoDocumentos/autenticacao.aspx>

Chancela 261495845430543

Esta cópia foi autenticada digitalmente e assinada em 09/11/2020 por Blasco Borges Barcellos - Secretario-geral

09/11/2020



ALTERAÇÃO CONTRATUAL Nº 5 DA SOCIEDADE TLC ENGENHARIA LTDA
CNPJ nº 14.905.668/0001-92



ao interesse social ou assumir obrigações seja em favor de qualquer dos cotistas ou de terceiros, bem como onerar ou alienar bens imóveis da sociedade, sem autorização do(s) outro(s) sócio(s).

DA DECLARAÇÃO DE DESIMPEDIMENTO

CLÁUSULA QUARTA. O administrador declara, sob as penas da lei, que não está impedido de exercer a administração da sociedade, por lei especial ou em virtude de condenação criminal, ou por se encontrar sob os efeitos dela, a pena que vede, ainda que temporariamente, o acesso a cargos públicos, ou por crime falimentar, de prevaricação, peita ou suborno, concussão, peculato ou contra a economia popular, contra o sistema financeiro nacional, contra normas de defesa da concorrência, contra as relações de consumo, fé pública ou propriedade.

DA RATIFICAÇÃO E FORO

CLÁUSULA QUINTA. O foro para o exercício e o cumprimento dos direitos e obrigações resultantes do contrato social permanece em SÃO BENTO DO SUL/SC.

CLÁUSULA SEXTA. As Cláusulas e condições estabelecidas em atos já arquivados e que não foram expressamente modificadas por esta alteração continuam em vigor.

Em face das alterações acima, consolida-se o contrato social, nos termos da Lei nº 10.406/2002, mediante as condições e cláusulas seguintes:

CONTRATO SOCIAL CONSOLIDADO
TLC ENGENHARIA LTDA
CNPJ nº 14.905.668/0001-92

TIAGO LUY, nacionalidade BRASILEIRA, nascido em 12/02/1987, CASADO em SEPARAÇÃO DE BENS, ENGENHEIRO CIVIL, CPF nº 045.957.139-75, CARTEIRA NACIONAL DE HABILITAÇÃO nº 03657691412, órgão expedidor DETRAN/SC, residente e domiciliado na RUA AUGUSTO KLIMMEK, 880, CENTRO, SAO BENTO DO SUL, SC, CEP 89.280-349, BRASIL.

Sócio da sociedade limitada de nome empresarial TLC ENGENHARIA LTDA, registrada legalmente por contrato social devidamente arquivado nesta Junta Comercial do Estado de Santa Catarina, sob NIRE nº 42204804595, com sede Rua Francisco Pauli, 451, Sala 05, Oxford São Bento do Sul, SC, CEP 89.285-675, devidamente inscrita no Cadastro Nacional de Pessoa Jurídica/MF sob o nº 14.905.668/0001-92, deliberam de pleno e comum acordo ajustarem a presente alteração contratual, nos termos da Lei nº 10.406/ 2002, mediante as condições estabelecidas nas cláusulas seguintes:

Capítulo I

Da denominação, sede, objeto e prazo de duração

1ª - A Sociedade gira sob o nome empresarial de TLC ENGENHARIA LTDA.

2ª - O endereço da sede da sociedade é na Rua Francisco Pauli, 451, Sala 05, Oxford São Bento do Sul, SC, CEP 89.285-675

Req: 81000001613580

Página 2



Junta Comercial do Estado de Santa Catarina

Certifico o Registro em 09/11/2020

Arquivamento 20202704742 Protocolo 202704742 de 09/11/2020 NIRE 42204804595

Nome da empresa TLC ENGENHARIA LTDA

Este documento pode ser verificado em <http://regin.jucesc.sc.gov.br/autenticacaoDocumentos/autenticacao.aspx>

Chancela 261495845430543

Esta cópia foi autenticada digitalmente e assinada em 09/11/2020 por Blasco Borges Barcellos - Secretario-geral

09/11/2020

Handwritten signatures and initials in blue ink.

3ª – O Objeto Social da Empresa é: SERVIÇOS DE ENGENHARIA; COMÉRCIO VAREJISTA DE MATERIAIS DE CONSTRUÇÃO; CONSTRUÇÃO CIVIL DE EDIFICAÇÕES RESIDENCIAIS, INDUSTRIAIS, COMERCIAIS E DE SERVIÇOS; REPRESENTANTES COMERCIAIS E AGENTES DO COMÉRCIO DE MADEIRA, MATERIAL DE CONSTRUÇÃO E FERRAGENS; SERVIÇOS DE ARQUITETURA E DESENHOS TÉCNICOS PARA ENGENHARIA CIVIL; SERVIÇOS DE CARTOGRAFIA, TOPOGRAFIA E GEODÉSIA; SERVIÇOS DE DESENHOS TÉCNICOS RELACIONADOS A ARQUITETURA E ENGENHARIA; COMÉRCIO ATACADISTA DE MADEIRA E PRODUTOS DERIVADOS E FABRICAÇÃO DE CASAS DE MADEIRA PRÉ-FABRICADAS.

4ª – A sociedade iniciou suas atividades em 25 de outubro de 2011 e o prazo de duração é por tempo indeterminado.

Capítulo II Do Capital e das Quotas

5ª - O capital social é de R\$ 1.522.650,00 (um milhão e quinhentos e vinte e dois mil e seiscentos e cinquenta reais), distribuídos em 1.522.650 (um milhão e quinhentos e vinte e dois mil e seiscentos e cinquenta) quotas de valor nominal de R\$ 1,00 (um real), totalmente integralizado, em moeda corrente nacional, está assim distribuído entre os sócios:

TIAGO LUY.....	1.522.650 quotas no valor de R\$ 1.522.650,00
TOTAL.....	1.522.650 quotas no valor de R\$ 1.522.650,00

Parágrafo Primeiro: A Responsabilidade do sócio é restrita ao valor de suas quotas, mas responde solidariamente pela integralização do Capital Social.

Parágrafo Segundo: O Sócio é obrigado ao cumprimento da forma e prazo previstas para a integralização de suas quotas, caso deixe de fazer, deverá ser notificado imediatamente em um prazo de 30 (trinta) dias pela sociedade e responderá perante esta pelo pagamento de mora.

6ª - O Sócio participa dos Lucros e perdas na proporção das respectivas quotas.

Parágrafo Único: O Sócio é obrigado a reposição dos lucros e das quantias retiradas a qualquer título, mesmo aquelas autorizadas no contrato, quando tais lucros ou quantia se distribuírem com prejuízo do capital.

Capítulo III Da Administração

7ª – A Administração da sociedade será exercida ISOLADAMENTE pelo sócio **TIAGO LUY**.

Parágrafo Primeiro: O Administrador tem o poder geral para praticar todos os atos pertinentes a gestão da sociedade;

Parágrafo Segundo: O Administrador Receberá um “pró-labore” mensal, respeitando as normas fiscais vigentes e seus limites.

Parágrafo Terceiro: É vedado ao Administrador fazer uso da firma na prestação de garantia, fiança, aval ou qualquer outro título de favor, em negócios estranhos ao objeto social.



ALTERAÇÃO CONTRATUAL Nº 5 DA SOCIEDADE TLC ENGENHARIA LTDA
CNPJ nº 14.905.668/0001-92



Parágrafo Quarto: O Administrador responde solidariamente perante a Sociedade e os terceiros prejudicados, por culpa no desempenho de suas funções.

Capítulo IV
Morte

8ª – O Falecimento do sócio quotista não dissolverá a sociedade, que poderá continuar com os herdeiros do de cujus.

Parágrafo Primeiro: Até que se ultime, no processo de inventário, a partilha dos bens deixados pelo cujus, incumbirá ao inventariante, para todos os efeitos legais, a representação ativa e passiva dos interessados perante a sociedade.

Parágrafo Segundo: Em caso de morte do sócio não exime, ou a seus herdeiros, da responsabilidade pelas obrigações sociais anteriores, até dois anos após averbada a resolução da sociedade.

Capítulo V
Do Exercício Social

9ª – O Exercício Social coincidirá com o ano civil e anualmente, em 31 de dezembro, será encerrado o exercício social, onde serão elaboradas as demonstrações contábeis na forma da Lei das Sociedades Anônimas, dispensando-se da Publicação.

Parágrafo Primeiro: A sociedade poderá levantar demonstrações financeiras intermediárias e distribuir lucros apurados, observando as limitações legais, e ainda distribuir lucros com base nos lucros acumulados ou reservas de lucros constantes do último balanço patrimonial.

Parágrafo Segundo: A Sociedade será regida supletivamente pela Lei das Sociedades Anônimas.

Capítulo VI
Disposições Finais

10ª – O administrador declara, sob as penas da Lei, de que não está impedido de exercer a Administração da Sociedade, por Lei especial, ou em virtude de condenação criminal, ou por se encontrar sob os efeitos dela, a pena que vede, ainda que temporariamente, o acesso a cargos públicos; ou por crime falimentar, de prevaricação, peita ou suborno, concussão, peculato, ou contra a economia popular, contra o sistema financeiro nacional, contra normas de defesa da concorrência, contra as relações de consumo, fé pública, ou a propriedade.

11ª – A responsabilidade técnica da sociedade fica a cargo do Sócio TIAGO LUY, Engenheiro Civil, CREA/SC nº 086721-0 que responderá perante o seu respectivo conselho, ou mediante a contratação de terceiros, detentores de inscrição no respectivo órgão fiscalizador.

12ª – A Sociedade poderá participar de outras sociedades, com as mesmas atividades ou não, inclusive abrir filiais no território nacional ou fora dele.

Req: 81000001613580

Página 4



Junta Comercial do Estado de Santa Catarina

Certifico o Registro em 09/11/2020

Arquivamento 20202704742 Protocolo 202704742 de 09/11/2020 NIRE 42204804595

Nome da empresa TLC ENGENHARIA LTDA

Este documento pode ser verificado em <http://regin.jucesc.sc.gov.br/autenticacaoDocumentos/autenticacao.aspx>

Chancela 261495845430543

Esta cópia foi autenticada digitalmente e assinada em 09/11/2020 por Blasco Borges Barcellos - Secretário-geral

09/11/2020

ALTERAÇÃO CONTRATUAL Nº 5 DA SOCIEDADE TLC ENGENHARIA LTDA
CNPJ nº 14.905.668/0001-92



13ª – Os casos omissos serão tratados pelo que regula o Capítulo I, Subtítulo II do Livro II da Lei 10.406/02

14ª – Fica Eleito o Foro da Comarca de São Bento do Sul/SC, renunciando a qualquer outro, por mais privilegiado que seja, para dirimir qualquer dúvida que possa emergir deste documento.

15ª – Revogam-se todas as Disposições contidas no Instrumento Contratual primitivo, passando a sociedade a reger-se somente pelo que está contido neste instrumento.

E, por estarem assim justos e contratados, assinam este instrumento.

SÃO BENTO DO SUL/SC, 5 de novembro de 2020.

TIAGO LUY

RODRIGO LUY

Req: 81000001613580

Página 5

[Handwritten signatures]



Junta Comercial do Estado de Santa Catarina

Certifico o Registro em 09/11/2020

Arquivamento 20202704742 Protocolo 202704742 de 09/11/2020 NIRE 42204804595

Nome da empresa TLC ENGENHARIA LTDA

Este documento pode ser verificado em <http://regin.jucesc.sc.gov.br/autenticacaoDocumentos/autenticacao.aspx>

Chancela 261495845430543

Esta cópia foi autenticada digitalmente e assinada em 09/11/2020 por Blasco Borges Barcellos - Secretario-geral

09/11/2020

[Handwritten signature]

[Handwritten signature]



JUCESC
Junta Comercial do Estado de
SANTA CATARINA



202704742



TERMO DE AUTENTICACAO

NOME DA EMPRESA	TLC ENGENHARIA LTDA
PROTOCOLO	202704742 - 09/11/2020
ATO	002 - ALTERACAO
EVENTO	021 - ALTERACAO DE DADOS (EXCETO NOME EMPRESARIAL)

MATRIZ

NIRE 42204804595
CNPJ 14.905.668/0001-92
CERTIFICO O REGISTRO EM 09/11/2020
SOB N: 20202704742

EVENTOS

051 - CONSOLIDACAO DE CONTRATO/ESTATUTO ARQUIVAMENTO: 20202704742

REPRESENTANTES QUE ASSINARAM DIGITALMENTE

Cpf: 04595713975 - TIAGO LUY
Cpf: 04733823932 - RODRIGO LUY



Junta Comercial do Estado de Santa Catarina

09/11/2020

Certifico o Registro em 09/11/2020

Arquivamento 20202704742 Protocolo 202704742 de 09/11/2020 NIRE 42204804595

Nome da empresa TLC ENGENHARIA LTDA

Este documento pode ser verificado em <http://regin.jucesc.sc.gov.br/autenticacaoDocumentos/autenticacao.aspx>

Chancela 261495845430543

Esta cópia foi autenticada digitalmente e assinada em 09/11/2020 por Blasco Borges Barcellos - Secretario-geral

[Handwritten signatures and initials]



REPÚBLICA FEDERATIVA DO BRASIL

CADASTRO NACIONAL DA PESSOA JURÍDICA

NÚMERO DE INSCRIÇÃO 14.905.668/0001-92 MATRIZ	COMPROVANTE DE INSCRIÇÃO E DE SITUAÇÃO CADASTRAL	DATA DE ABERTURA 16/01/2012
--	---	---------------------------------------

NOME EMPRESARIAL TLC ENGENHARIA LTDA
--

TÍTULO DO ESTABELECIMENTO (NOME DE FANTASIA) TLC ENGENHARIA LTDA	PORTE ME
--	--------------------

CÓDIGO E DESCRIÇÃO DA ATIVIDADE ECONÔMICA PRINCIPAL 71.12-0-00 - Serviços de engenharia

CÓDIGO E DESCRIÇÃO DAS ATIVIDADES ECONÔMICAS SECUNDÁRIAS 16.22-6-01 - Fabricação de casas de madeira pré-fabricadas 41.20-4-00 - Construção de edifícios 46.13-3-00 - Representantes comerciais e agentes do comércio de madeira, material de construção e ferragens 46.71-1-00 - Comércio atacadista de madeira e produtos derivados 47.44-0-99 - Comércio varejista de materiais de construção em geral 71.11-1-00 - Serviços de arquitetura 71.19-7-01 - Serviços de cartografia, topografia e geodésia 71.19-7-03 - Serviços de desenho técnico relacionados à arquitetura e engenharia

CÓDIGO E DESCRIÇÃO DA NATUREZA JURÍDICA 206-2 - Sociedade Empresária Limitada

LOGRADOURO R FRANCISCO PAULI	NÚMERO 451	COMPLEMENTO SALA 05
--	----------------------	-------------------------------

CEP 89.285-675	BAIRRO/DISTRITO OXFORD	MUNICÍPIO SAO BENTO DO SUL	UF SC
--------------------------	----------------------------------	--------------------------------------	-----------------

ENDEREÇO ELETRÔNICO COMPRAS@SOLOENGENHARIA.COM	TELEFONE (47) 3635-4668
--	-----------------------------------

ENTE FEDERATIVO RESPONSÁVEL (EFR) *****
--

SITUAÇÃO CADASTRAL ATIVA	DATA DA SITUAÇÃO CADASTRAL 16/01/2012
------------------------------------	---

MOTIVO DE SITUAÇÃO CADASTRAL

SITUAÇÃO ESPECIAL *****	DATA DA SITUAÇÃO ESPECIAL *****
----------------------------	------------------------------------

Aprovado pela Instrução Normativa RFB nº 1.863, de 27 de dezembro de 2018.

Emitido no dia **10/12/2021** às **14:41:14** (data e hora de Brasília).

Página: 1/1



Voltar

Imprimir

**Certificado de Regularidade
do FGTS - CRF**

Inscrição: 14.905.668/0001-92
Razão Social: TLC ENGENHARIA LTDA ME
Endereço: R FRANCISCO PAULI 451 SALA 05 / OXFORD / SAO BENTO DO SUL / SC / 89285-675

A Caixa Econômica Federal, no uso da atribuição que lhe confere o Art. 7, da Lei 8.036, de 11 de maio de 1990, certifica que, nesta data, a empresa acima identificada encontra-se em situação regular perante o Fundo de Garantia do Tempo de Serviço - FGTS.

O presente Certificado não servirá de prova contra cobrança de quaisquer débitos referentes a contribuições e/ou encargos devidos, decorrentes das obrigações com o FGTS.

Validade: 02/12/2021 a 31/12/2021

Certificação Número: 2021120201190072756573

Informação obtida em 10/12/2021 14:51:13

A utilização deste Certificado para os fins previstos em Lei esta condicionada a verificação de autenticidade no site da Caixa:
www.caixa.gov.br

Handwritten signatures and initials in blue ink.



CERTIDÃO NEGATIVA DE DÉBITOS
Nº 37937/2021

Nome/Razão: TLC ENGENHARIA LTDA - ME	Código: 644943
CNPJ/CPF: 14.905.668/0001-92	
Endereço: FRANCISCO PAULI	
Complemento: SALA 05	
Bairro: OXFORD	CEP: 89.285-675
	Cidade: São Bento do Sul - SC

[FINALIDADE]

[INFORMAÇÕES ADICIONAIS]

Certificamos, para os devidos fins, que conforme os Registros Gerais desta Prefeitura, constatamos que o contribuinte **TLC ENGENHARIA LTDA - ME**, cadastrado no CPF/CNPJ sob o nº **14.905.668/0001-92**, nada deve a Fazenda Municipal, até a presente data, ficando ressalvado o direito da Fazenda Municipal exigir a qualquer tempo as penalidades pecuniárias não lançadas a data desta.

Validade até: 10/01/2022.

São Bento do Sul (SC), 10 de dezembro de 2021.

Código de Controle: WGT211201-000-BECHPOYUZOIZGR-8

A validade do documento pode ser consultada no site da prefeitura por meio do código de controle informado.
<http://saobentodosul.atende.net>

Emitida via Portal do Cidadão



ESTADO DE SANTA CATARINA
SECRETARIA DE ESTADO DA FAZENDA



CERTIDÃO NEGATIVA DE DÉBITOS ESTADUAIS

Nome (razão social): **TLC ENGENHARIA LTDA**
CNPJ/CPF: **14.905.668/0001-92**

Ressalvando o direito da Fazenda Estadual de inscrever e cobrar as dívidas que vierem a ser apuradas, é certificado que não constam, na presente data, pendências em nome do contribuinte acima identificado, relativas aos tributos, dívida ativa e demais débitos administrados pela Secretaria de Estado da Fazenda.

Dispositivo Legal:	Lei nº 3938/66, Art. 154
Número da certidão:	210140178337738
Data de emissão:	10/12/2021 15:10:48
Validade (Lei nº 3938/66, Art. 158, modificado pelo artigo 18 da Lei n 15.510/11.):	08/02/2022

A autenticidade desta certidão deverá ser confirmada na página da Secretaria de Estado da Fazenda na Internet, no endereço: <http://www.sef.sc.gov.br>

Handwritten signature

Handwritten mark

Handwritten initials

Handwritten signature

Este documento foi assinado digitalmente
Impresso em: 10/12/2021 15:10:47



MINISTÉRIO DA FAZENDA
Secretaria da Receita Federal do Brasil
Procuradoria-Geral da Fazenda Nacional



CERTIDÃO NEGATIVA DE DÉBITOS RELATIVOS AOS TRIBUTOS FEDERAIS E À DÍVIDA ATIVA DA UNIÃO

Nome: TLC ENGENHARIA LTDA
CNPJ: 14.905.668/0001-92

Ressalvado o direito de a Fazenda Nacional cobrar e inscrever quaisquer dívidas de responsabilidade do sujeito passivo acima identificado que vierem a ser apuradas, é certificado que não constam pendências em seu nome, relativas a créditos tributários administrados pela Secretaria da Receita Federal do Brasil (RFB) e a inscrições em Dívida Ativa da União (DAU) junto à Procuradoria-Geral da Fazenda Nacional (PGFN).

Esta certidão é válida para o estabelecimento matriz e suas filiais e, no caso de ente federativo, para todos os órgãos e fundos públicos da administração direta a ele vinculados. Refere-se à situação do sujeito passivo no âmbito da RFB e da PGFN e abrange inclusive as contribuições sociais previstas nas alíneas 'a' a 'd' do parágrafo único do art. 11 da Lei nº 8.212, de 24 de julho de 1991.

A aceitação desta certidão está condicionada à verificação de sua autenticidade na Internet, nos endereços <<http://rfb.gov.br>> ou <<http://www.pgfn.gov.br>>.

Certidão emitida gratuitamente com base na Portaria Conjunta RFB/PGFN nº 1.751, de 2/10/2014.

Emitida às 14:47:48 do dia 10/12/2021 <hora e data de Brasília>.

Válida até 08/06/2022.

Código de controle da certidão: **E343.0D00.CEF8.8E2B**

Qualquer rasura ou emenda invalidará este documento.

Assinaturas manuscritas em azul:

- Assinatura no canto inferior esquerdo.
- Assinatura no canto inferior central.
- Assinatura no canto inferior direito.
- Assinatura no canto inferior direito, mais abaixo.



PODER JUDICIÁRIO
JUSTIÇA DO TRABALHO

Página 1 de 1



CERTIDÃO NEGATIVA DE DÉBITOS TRABALHISTAS

Nome: TLC ENGENHARIA LTDA (MATRIZ E FILIAIS)

CNPJ: 14.905.668/0001-92

Certidão nº: 56560232/2021

Expedição: 10/12/2021, às 14:53:37

Validade: 07/06/2022 - 180 (cento e oitenta) dias, contados da data de sua expedição.

Certifica-se que **TLC ENGENHARIA LTDA (MATRIZ E FILIAIS)**, inscrito(a) no CNPJ sob o nº **14.905.668/0001-92**, **NÃO CONSTA** do Banco Nacional de Devedores Trabalhistas.

Certidão emitida com base no art. 642-A da Consolidação das Leis do Trabalho, acrescentado pela Lei nº 12.440, de 7 de julho de 2011, e na Resolução Administrativa nº 1470/2011 do Tribunal Superior do Trabalho, de 24 de agosto de 2011.

Os dados constantes desta Certidão são de responsabilidade dos Tribunais do Trabalho e estão atualizados até 2 (dois) dias anteriores à data da sua expedição.

No caso de pessoa jurídica, a Certidão atesta a empresa em relação a todos os seus estabelecimentos, agências ou filiais.

A aceitação desta certidão condiciona-se à verificação de sua autenticidade no portal do Tribunal Superior do Trabalho na Internet (<http://www.tst.jus.br>).

Certidão emitida gratuitamente.

INFORMAÇÃO IMPORTANTE

Do Banco Nacional de Devedores Trabalhistas constam os dados necessários à identificação das pessoas naturais e jurídicas inadimplentes perante a Justiça do Trabalho quanto às obrigações estabelecidas em sentença condenatória transitada em julgado ou em acordos judiciais trabalhistas, inclusive no concernente aos recolhimentos previdenciários, a honorários, a custas, a emolumentos ou a recolhimentos determinados em lei; ou decorrentes de execução de acordos firmados perante o Ministério Público do Trabalho ou Comissão de Conciliação Prévia.



CERTIDÃO FALÊNCIA, CONCORDATA E RECUPERAÇÃO JUDICIAL Nº: 1193922

À vista dos registros constantes no sistema eproc do Primeiro Grau de Jurisdição do Poder Judiciário de Santa Catarina, utilizando como parâmetro os dados informados pelo(a) requerente, NADA CONSTA distribuído em relação a:

NOME: TLC ENGENHARIA LTDA

Raiz do CNPJ: 14.905.668

Certidão emitida às 15:24 de 10/12/2021.

OBSERVAÇÕES

- 1) Esta certidão tem validade de 60 (sessenta) dias a contar da data da emissão.
- 2) Esta certidão abrange todo o primeiro grau de jurisdição do Poder Judiciário Catarinense.
- 3) Certidão expedida em consonância com a Lei nº 11.101/2005, com a inclusão das classes extrajudiciais: 128 - Recuperação Extrajudicial e 20331 - Homologação de Recuperação Extrajudicial;
- 4) Foram considerados os normativos do CNJ;
- 5) Os dados informados são de responsabilidade do solicitante e devem ser conferidos pelo interessado e/ou destinatário;
- 6) Esta certidão abrange os processos dos Juizados Especiais e das Turmas Recursais;

ATENÇÃO: A presente certidão é válida desde que apresentada juntamente com a respectiva certidão de registros cadastrados no sistema de automação da justiça - SAJ5, disponível através do endereço <https://esaj.tjsc.jus.br/sco/abrirCadastro.do>

X
B
N
SS



09/12/2021

0011730593

PODER JUDICIÁRIO
TRIBUNAL DE JUSTIÇA DO ESTADO DE SANTA CATARINA
Comarca de São Bento do Sul



CERTIDÃO
FALÊNCIA, CONCORDATA E RECUPERAÇÃO JUDICIAL

CERTIDÃO Nº: 9030478

FOLHA: 1/1

À vista dos registros cíveis constantes nos sistemas de informática do Poder Judiciário do Estado de Santa Catarina da Comarca de São Bento do Sul, com distribuição anterior à data de 08/12/2021, verificou-se NADA CONSTAR em nome de:

TLC ENGENHARIA LTDA, portador do CNPJ: 14.905.668/0001-92. *****

OBSERVAÇÕES:

- a) para a emissão desta certidão, foram considerados os normativos do Conselho Nacional de Justiça;
- b) os dados informados são de responsabilidade do solicitante e devem ser conferidos pelo interessado e/ou destinatário;
- c) a autenticidade deste documento poderá ser confirmada no endereço eletrônico <http://www.tjsc.jus.br/portal>, opção Certidões/Conferência de Certidão;
- d) para a Comarca da Capital, a pesquisa abrange os feitos em andamento do Foro Central, Eduardo Luz, Norte da Ilha, Fórum Bancário e Distrital do Continente;
- e) certidão é expedida em consonância com a Lei nº 11.101/2005, com a inclusão das classes extrajudiciais: 128 - Recuperação Extrajudicial e 20331 - Homologação de Recuperação Extrajudicial.

ATENÇÃO: A presente certidão é válida desde que apresentada juntamente com a respectiva certidão de registros cadastrados no sistema eproc, disponível através do endereço <https://certeproc1g.tjsc.jus.br>

Certifico finalmente que esta certidão é isenta de custas.

Esta certidão foi emitida pela internet e sua validade é de 60 dias.

São Bento do Sul, quinta-feira, 9 de dezembro de 2021.

PEDIDO Nº:

0011730593



Handwritten signatures and initials in blue ink.

TERMOS DE ABERTURA E ENCERRAMENTO



Entidade: **TLC ENGENHARIA LTDA**
Período da Escrituração: 01/06/2020 a 31/12/2020 CNPJ: 14.905.668/0001-92
Número de Ordem do Livro: 12
Período Selecionado: 01 de Janeiro de 2020 a 31 de Dezembro de 2020

TERMO DE ABERTURA

Nome Empresarial	TLC ENGENHARIA LTDA
NIRE	42204804595
CNPJ	14.905.668/0001-92
Número de Ordem	12
Natureza do Livro	DIÁRIO
Município	SAO BENTO DO SUL
Data do arquivamento dos atos constitutivos	16/01/2012
Data de arquivamento do ato de conversão de sociedade simples em sociedade empresária	
Data de encerramento do exercício social	31/12/2020
Quantidade total de linhas do arquivo digital	6700

TERMO DE ENCERRAMENTO

Nome Empresarial	TLC ENGENHARIA LTDA
Natureza do Livro	DIÁRIO
Número de ordem	12
Quantidade total de linhas do arquivo digital	6700
Data de inicio	01/06/2020
Data de término	31/12/2020

Este documento é parte integrante de escrituração cuja autenticação se comprova pelo recibo de número 92.CB.C3.CD.10.F2.77.1F.92.69.B7.23.3A.8D.71.C7.B5.11.DF.A9-9, nos termos do Decreto nº 8.683/2016.

Este relatório foi gerado pelo Sistema Público de Escrituração Digital – Sped

Versão 8.0.5 do Visualizador

Handwritten marks and signatures at the bottom of the page.

BALANÇO PATRIMONIAL



Entidade: TLC ENGENHARIA LTDA
 Período da Escrituração: 01/06/2020 a 31/12/2020 CNPJ: 14.905.668/0001-92
 Número de Ordem do Livro: 12
 Período Selecionado: 01 de Janeiro de 2020 a 31 de Dezembro de 2020



Descrição	Nota	Saldo Inicial	Saldo Final
ATIVO			
ATIVO CIRCULANTE		R\$ 1.631.451,08	R\$ 4.283.335,14
DISPONIVEL		R\$ 1.599.291,65	R\$ 4.251.134,10
CAIXA		R\$ 1.464.762,07	R\$ 1.737.791,39
Caixa		R\$ 1.460.231,49	R\$ 1.709.369,33
BANCOS		R\$ 4.530,58	R\$ 26.722,45
Banco do Brasil S/A - ag 0674-2 conta 59.837-2		R\$ 1.694,92	R\$ 0,00
Sicob Credinorte - coop 3035-0 conta 11.595-9		R\$ 2.835,66	R\$ 26.722,45
APLICAÇÕES FINANCEIRAS DE LIQUIDEZ IMEDIATA		R\$ 0,00	R\$ 1.699,61
Banco do Brasil S.A		R\$ 0,00	R\$ 1.699,61
CLIENTES		R\$ 16.467,35	R\$ 2.258.978,60
CLIENTES NACIONAIS		R\$ 16.467,35	R\$ 2.258.978,60
BRADO LOGISTICA S.A.		R\$ 0,00	R\$ 1.958.624,85
BRADO LOGISTICA S.A.		R\$ 0,00	R\$ 283.886,40
PREFEITURA MUNICIPAL DE RIO NEGRINHO		R\$ 16.467,35	R\$ 16.467,35
CRÉDITOS		R\$ 118.062,23	R\$ 248.997,10
ADIANTAMENTOS		R\$ 91.000,00	R\$ 28.852,85
Adiantamentos a Fornecedores		R\$ 0,00	R\$ 26.730,11
Adiantamentos de Férias		R\$ 0,00	R\$ 2.122,74
Adiantamentos Diversos		R\$ 91.000,00	R\$ 0,00
OUTROS CRÉDITOS		R\$ 2.510,70	R\$ 192.995,33
Depósitos Judiciais		R\$ 129,66	R\$ 129,66
Madeira Solo Ltda		R\$ 2.222,64	R\$ 0,00
Artepmetal Pré Moldados e Metalurgica Ltda		R\$ 158,40	R\$ 0,00
Solo Engenharia Ltda		R\$ 0,00	R\$ 192.865,67
IMPOSTOS A RECUPERAR		R\$ 24.551,53	R\$ 0,00
INSS a Recuperar		R\$ 21.366,57	R\$ 0,00
IRF a Recuperar		R\$ 3.184,96	R\$ 0,00
IMPOSTOS A COMPENSAR/DEDUZIR DO IMPOSTO A RECOLHER		R\$ 0,00	R\$ 27.148,92
INSS a Compensar/deduzir do Imposto a Recolher		R\$ 0,00	R\$ 27.148,92
DESPESAS DO EXERCÍCIO SEGUINTE		R\$ 0,00	R\$ 5.367,01
DESPESAS ANTECIPADAS		R\$ 0,00	R\$ 5.367,01
Juros s/Duplicatas Descontadas e Apropriar		R\$ 0,00	R\$ 5.367,01
ATIVO NÃO CIRCULANTE		R\$ 32.159,43	R\$ 32.201,04
INVESTIMENTOS		R\$ 159,43	R\$ 201,04
INVESTIMENTOS		R\$ 159,43	R\$ 201,04
Sicob Credinorte		R\$ 159,43	R\$ 201,04
ATIVO IMOBILIZADO		R\$ 32.000,00	R\$ 32.000,00
BENS E DIREITOS EM USO		R\$ 32.000,00	R\$ 32.000,00
Veículos		R\$ 32.000,00	R\$ 32.000,00
PASSIVO			
PASSIVO CIRCULANTE		R\$ 1.631.451,08	R\$ 4.283.335,14
EMPRÉSTIMOS E FINANCIAMENTOS		R\$ 312.870,05	R\$ 1.284.795,19
Fornecedores Brasil Fundo De Investimento em Direitos Creditórios		R\$ 0,00	R\$ 1.118.989,71
FORNECEDORES		R\$ 13.453,40	R\$ 0,00
FORNECEDORES NACIONAIS		R\$ 13.453,40	R\$ 0,00
CLINICA SAO BENTO EIRELI		R\$ 35,00	R\$ 0,00
COPAVEL COM. DE PECAS ALTO VALE LTDA		R\$ 13.418,40	R\$ 0,00
OBRIGAÇÕES TRABALHISTAS E SOCIAIS		R\$ 48.630,45	R\$ 12.096,36
Salários a Pagar		R\$ 27.140,00	R\$ 7.294,00
Previdência Social a Pagar		R\$ 16.537,46	R\$ 1.892,81
FGTS a Pagar		R\$ 4.952,99	R\$ 2.909,55
PRO-LABORE A PAGAR		R\$ 888,00	R\$ 930,00
Socio - A		R\$ 888,00	R\$ 930,00
OBRIGAÇÕES FISCAIS/TRIBUTÁRIAS		R\$ 276,88	R\$ 141.250,05
IRRF a Recolher		R\$ 266,45	R\$ 844,45
PIS a Recolher		R\$ 0,00	R\$ 11.582,74
COFINS a Recolher		R\$ 0,00	R\$ 53.458,81
Contribuição Social a Pagar		R\$ 3,91	R\$ 28.530,24
IRPJ a Pagar		R\$ 6,52	R\$ 46.833,81
OUTRAS OBRIGAÇÕES		R\$ 249.621,32	R\$ 0,00
Solo Engenharia Ltda		R\$ 241.515,63	R\$ 0,00
TLC Administradora de Bens Eireli		R\$ 3.365,47	R\$ 0,00
Artepmetal Pre Moldados e Metalurgica Ltda		R\$ 4.740,02	R\$ 0,00
PROVISÕES		R\$ 0,00	R\$ 11.529,07
Férias Proporcionalis		R\$ 0,00	R\$ 8.466,02
INSS Sobre Férias Proporcionalis		R\$ 0,00	R\$ 2.412,72
FGTS Sobre Férias Proporcionalis		R\$ 0,00	R\$ 650,33
PASSIVO NÃO CIRCULANTE		R\$ 1.279.647,84	R\$ 0,00
OBRIGAÇÕES EXGIVEIS A LONGO PRAZO		R\$ 1.279.647,84	R\$ 0,00
OUTRAS OBRIGAÇÕES		R\$ 1.279.647,84	R\$ 0,00
Adiantamento p/ Futuro Aumento de Capital		R\$ 1.279.647,84	R\$ 0,00
PATRIMÔNIO LÍQUIDO		R\$ 38.933,19	R\$ 2.998.539,95
CAPITAL SOCIAL		R\$ 200.000,00	R\$ 1.522.650,00
CAPITAL SOCIAL REALIZADO		R\$ 200.000,00	R\$ 1.522.650,00
Capital Subscrito		R\$ 200.000,00	R\$ 1.522.650,00
(-) RESULTADO ACUMULADO		R\$ (161.066,81)	R\$ 1.475.889,95
(-) LUCROS OU PREJUÍZOS ACUMULADOS		R\$ (161.066,81)	R\$ 1.475.889,95
(-) Prejuizos Acumulados		R\$ (31.178,15)	R\$ (31.178,15)
(-) Lucros/Prejuizos Acumulados		R\$ (129.888,66)	R\$ 1.507.068,10

Este documento é parte integrante de escrituração cuja autenticação se comprova pelo recibo de número 92.CB.C3.CD.10.F2.77-1F.92.69.B7.23.3A.8D.71.C7.B5.11.DF.A9-9, nos termos do Decreto nº 8.683/2016.

Este relatório foi gerado pelo Sistema Público de Escrituração Digital - Sped

Versão 8.0.5 do Visualizador



MINISTÉRIO DA FAZENDA
 SECRETARIA DA RECEITA FEDERAL DO BRASIL
 SISTEMA PÚBLICO DE ESCRITURAÇÃO DIGITAL – Sped Versão: 8.0.5

RECIBO DE ENTREGA DE ESCRITURAÇÃO CONTÁBIL DIGITAL

IDENTIFICAÇÃO DO TITULAR DA ESCRITURAÇÃO

NIRE 42204804595	CNPJ 14.905.668/0001-92
NOME EMPRESARIAL TLC ENGENHARIA LTDA	

IDENTIFICAÇÃO DA ESCRITURAÇÃO

FORMA DA ESCRITURAÇÃO CONTÁBIL Livro Diário	PERÍODO DA ESCRITURAÇÃO 01/06/2020 a 31/12/2020
NATUREZA DO LIVRO DIÁRIO	NÚMERO DO LIVRO 12
IDENTIFICAÇÃO DO ARQUIVO (HASH) 92.CB.C3.CD.10.F2.77.1F.92.69.B7.23.3A.8D.71.C7.B5.11.DF.A9	

ESTE LIVRO FOI ASSINADO COM OS SEGUINTE CERTIFICADOS DIGITAIS:

QUALIFICAÇÃO DO SIGNATARIO	CPF/CNPJ	NOME	Nº SÉRIE DO CERTIFICADO	VALIDADE	RESPONSÁVEL LEGAL
Contador	06410206941	ELISEU ZEMAN:06410206941	354017423288906610 8	20/05/2021 a 20/05/2024	Não
Administrador	04595713975	TIAGO LUY:04595713975	483076711668514450 5	27/11/2020 a 27/11/2021	Não
Pessoa Jurídica (e-CNPJ ou e-PJ)	14905668000192	TLC ENGENHARIA LTDA:14905668000192	281647034748175749 6	27/11/2020 a 27/11/2021	Sim

NÚMERO DO RECIBO:

92.CB.C3.CD.10.F2.77.1F.92.69.B7.23.
3A.8D.71.C7.B5.11.DF.A9-9

Escrituração recebida via Internet
 pelo Agente Receptor SERPRO
 em 09/06/2021 às 09:47:31
 A2.94.87.11.2D.10.C4.D6
 C2.71.40.66.33.7A.A3.48

Considera-se autenticado o livro contábil a que se refere este recibo, dispensando-se a autenticação de que trata o art. 39 da Lei nº 8.934/1994. Este recibo comprova a autenticação.

BASE LEGAL: Decreto nº 1.800/1996, com a alteração do Decreto nº 8.683/2016, e arts. 39, 39-A, 39-B da Lei nº 8.934/1994 com a alteração da Lei Complementar nº 1247/2014.

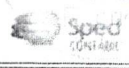

BALANÇO PATRIMONIAL

Entidade: **TLC ENGENHARIA LTDA**
 Período da Escrituração: **01/06/2020 a 31/12/2020** CNPJ: **14.905.668/0001-92**
 Número de Ordem do Livro: **12**
 Período Selecionado: **01 de Janeiro de 2020 a 31 de Dezembro de 2020**

Descrição	Nota	Saldo Inicial	Saldo Final
A T I V O		R\$ 1.631.451,08	R\$ 4.283.335,14
ATIVO CIRCULANTE		R\$ 1.599.291,65	R\$ 4.251.134,10
DISPONIVEL		R\$ 1.464.762,07	R\$ 1.737.791,39
CAIXA		R\$ 1.460.231,49	R\$ 1.709.369,33
Caixa		R\$ 1.460.231,49	R\$ 1.709.369,33
BANCOS		R\$ 4.530,58	R\$ 26.722,45
Banco do Brasil S/A - ag 0674-2 conta 59.837-2		R\$ 1.694,92	R\$ 0,00
Sicoob Credinorte - coop 3035-0 conta 11.595-9		R\$ 2.835,66	R\$ 26.722,45
APLICAÇÕES FINANCEIRAS DE LIQUIDEZ IMEDIATA		R\$ 0,00	R\$ 1.699,61
Banco do Brasil S.A		R\$ 0,00	R\$ 1.699,61
CLIENTES		R\$ 16.467,35	R\$ 2.258.978,60
CLIENTES NACIONAIS		R\$ 16.467,35	R\$ 2.258.978,60
BRADO LOGISTICA S.A.		R\$ 0,00	R\$ 1.958.624,85
BRADO LOGISTICA S.A.		R\$ 0,00	R\$ 283.886,40
PREFEITURA MUNICIPAL DE RIO NEGRINHO		R\$ 16.467,35	R\$ 16.467,35
CRÉDITOS		R\$ 118.062,23	R\$ 248.997,10
ADIANTAMENTOS		R\$ 91.000,00	R\$ 28.852,85
Adiantamentos a Fornecedores		R\$ 0,00	R\$ 26.730,11
Adiantamentos de Férias		R\$ 0,00	R\$ 2.122,74
Adiantamentos Diversos		R\$ 91.000,00	R\$ 0,00
OUTROS CRÉDITOS		R\$ 2.510,70	R\$ 192.995,33
Depósitos Judiciais		R\$ 129,66	R\$ 129,66
Madeiraira Solo Ltda		R\$ 2.222,64	R\$ 0,00
Artepremetal Pré Moldados e Metalurgica Ltda		R\$ 158,40	R\$ 0,00
Solo Engenharia Ltda		R\$ 0,00	R\$ 192.865,67
IMPOSTOS A RECUPERAR		R\$ 24.551,53	R\$ 0,00
INSS a Recuperar		R\$ 21.366,57	R\$ 0,00
IRF a Recuperar		R\$ 3.184,96	R\$ 0,00
IMPOSTOS A COMPENSAR/DEDUZIR DO IMPOSTO A A RECOLHER		R\$ 0,00	R\$ 27.148,92
INSS a Compensar/deduzir do Imposto a Recolher		R\$ 0,00	R\$ 27.148,92
DESPESAS DO EXERCÍCIO SEGUINTE		R\$ 0,00	R\$ 5.367,01
DESPESAS ANTECIPADAS		R\$ 0,00	R\$ 5.367,01

[Handwritten signatures and initials]

BALANÇO PATRIMONIAL

Entidade: TLC ENGENHARIA LTDA

Período da Escrituração: 01/06/2020 a 31/12/2020

CNPJ: 14.905.668/0001-92

Número de Ordem do Livro: 12

Período Selecionado: 01 de Janeiro de 2020 a 31 de Dezembro de 2020

Descrição	Nota	Saldo Inicial	Saldo Final
Juros s/Duplicatas Descontadas a Apropriar		R\$ 0,00	R\$ 5.367,01
ATIVO NÃO CIRCULANTE		R\$ 32.159,43	R\$ 32.201,04
INVESTIMENTOS		R\$ 159,43	R\$ 201,04
INVESTIMENTOS		R\$ 159,43	R\$ 201,04
Sicoob Credinorte		R\$ 159,43	R\$ 201,04
ATIVO IMOBILIZADO		R\$ 32.000,00	R\$ 32.000,00
BENS E DIREITOS EM USO		R\$ 32.000,00	R\$ 32.000,00
Veiculos		R\$ 32.000,00	R\$ 32.000,00
P A S S I V O		R\$ 1.631.451,08	R\$ 4.283.335,14
PASSIVO CIRCULANTE		R\$ 312.870,05	R\$ 1.284.795,19
EMPRÉSTIMOS E FINANCIAMENTOS		R\$ 0,00	R\$ 1.118.989,71
Fornecedores Brasil Fundo De Investimento em Direitos Creditórios		R\$ 0,00	R\$ 1.118.989,71
FORNECEDORES		R\$ 13.453,40	R\$ 0,00
FORNECEDORES NACIONAIS		R\$ 13.453,40	R\$ 0,00
CLINICA SAO BENTO EIRELI		R\$ 35,00	R\$ 0,00
COPAVEL COM. DE PECAS ALTO VALE LTDA		R\$ 13.418,40	R\$ 0,00
OBRIGAÇÕES TRABALHISTAS E SOCIAIS		R\$ 48.630,45	R\$ 12.096,36
Salários a Pagar		R\$ 27.140,00	R\$ 7.294,00
Previdência Social a Pagar		R\$ 16.537,46	R\$ 1.892,81
FGTS a Pagar		R\$ 4.952,99	R\$ 2.909,55
PRO-LABORE A PAGAR		R\$ 888,00	R\$ 930,00
Socio - A		R\$ 888,00	R\$ 930,00
OBRIGAÇÕES FISCAIS/TRIBUTÁRIAS		R\$ 276,88	R\$ 141.250,05
IRRF a Recolher		R\$ 266,45	R\$ 844,45
PIS a Recolher		R\$ 0,00	R\$ 11.582,74
COFINS a Recolher		R\$ 0,00	R\$ 53.458,81
Contribuição Social a Pagar		R\$ 3,91	R\$ 28.530,24
IRPJ a Pagar		R\$ 6,52	R\$ 46.833,81
OUTRAS OBRIGAÇÕES		R\$ 249.621,32	R\$ 0,00
Solo Engenharia Ltda		R\$ 241.515,83	R\$ 0,00
TLC Administradora de Bens Eireli		R\$ 3.365,47	R\$ 0,00
Artempremetal Pre Moldados e Metalurgica Ltda		R\$ 4.740,02	R\$ 0,00
PROVISÕES		R\$ 0,00	R\$ 11.529,07

Handwritten signatures and marks at the bottom of the page.

BALANÇO PATRIMONIAL

Entidade: TLC ENGENHARIA LTDA

Período da Escrituração: 01/06/2020 a 31/12/2020

CNPJ: 14.905.668/0001-92

Número de Ordem do Livro: 12

Período Selecionado: 01 de Janeiro de 2020 a 31 de Dezembro de 2020

Descrição	Nota	Saldo Inicial	Saldo Final
Férias Proporcionais		R\$ 0,00	R\$ 8.466,02
INSS Sobre Férias Proporcionais		R\$ 0,00	R\$ 2.412,72
FGTS Sobre Férias Proporcionais		R\$ 0,00	R\$ 650,33
PASSIVO NÃO CIRCULANTE		R\$ 1.279.647,84	R\$ 0,00
OBRIGAÇÕES EXGÍVEIS A LONGO PRAZO		R\$ 1.279.647,84	R\$ 0,00
OUTRAS OBRIGAÇÕES		R\$ 1.279.647,84	R\$ 0,00
Adiantamento p/ Futuro Aumento de Capital		R\$ 1.279.647,84	R\$ 0,00
PATRIMÔNIO LÍQUIDO		R\$ 38.933,19	R\$ 2.998.539,95
CAPITAL SOCIAL		R\$ 200.000,00	R\$ 1.522.650,00
CAPITAL SOCIAL REALIZADO		R\$ 200.000,00	R\$ 1.522.650,00
Capital Subscrito		R\$ 200.000,00	R\$ 1.522.650,00
(-) RESULTADO ACUMULADO		R\$ (161.066,81)	R\$ 1.475.889,95
(-) LUCROS OU PREJUÍZOS ACUMULADOS		R\$ (161.066,81)	R\$ 1.475.889,95
(-) (-)Prejuizos Acumulados		R\$ (31.178,15)	R\$ (31.178,15)
(-) Lucros/Prejuizos Acumulados		R\$ (129.888,66)	R\$ 1.507.068,10

[Handwritten signature]

[Handwritten marks and signatures]

DEMONSTRAÇÃO DE RESULTADO DO EXERCÍCIO



Entidade: TLC ENGENHARIA LTDA

Período da Escrituração: 01/06/2020 a 31/12/2020

CNPJ: 14.905.668/0001-92

Número de Ordem do Livro: 12

Período Selecionado: 01 de Janeiro de 2020 a 31 de Dezembro de 2020

Descrição	Nota	Saldo anterior	Saldo atual
(+) RECEITA OPERACIONAL BRUTA		R\$ 24.288,27	R\$ 3.220.359,24
VENDA DE SERVIÇOS EM GERAL		R\$ 24.288,27	R\$ 3.220.359,24
Prestação de Serviços[8% IR]		R\$ 24.288,27	R\$ 3.220.359,24
(-) (-)DEDUÇÕES DA RECEITAS BRUTA		R\$ (1.615,16)	R\$ (180.459,29)
(-) IMPOSTOS INCIDENTES SOBRE VENDAS/SERVIÇOS		R\$ (1.615,16)	R\$ (180.459,29)
(-) ISS		R\$ (728,64)	R\$ (62.916,18)
(-) PIS		R\$ (157,87)	R\$ (20.932,33)
(-) COFINS		R\$ (728,65)	R\$ (96.610,78)
(=)RECEITA OPERACIONAL LÍQUIDA		R\$ 22.673,11	R\$ 3.039.899,95
(-) (-) CUSTO DOS SERVIÇOS PRESTADOS		R\$ (48.103,10)	R\$ (12.805,00)
(-) MÃO DE OBRA DIRETA		R\$ (48.103,10)	R\$ (12.805,00)
(-) REMUNERAÇÃO		R\$ (15.693,03)	R\$ (7.984,55)
(-) Pró-labore/Honorários da Diretoria		R\$ (11.975,36)	R\$ (5.219,09)
(-) Salários		R\$ (3.610,46)	R\$ (2.765,46)
(-) Horas Extras		R\$ (85,35)	R\$ (0,00)
(-) Gratificações		R\$ (21,86)	R\$ (0,00)
(-) ENCARGOS SOCIAIS		R\$ (4.293,33)	R\$ (1.909,05)
(-) Previdência Social		R\$ (3.902,96)	R\$ (1.851,92)
(-) FGTS		R\$ (390,37)	R\$ (57,13)
(-) FÉRIAS E 13º SALÁRIO PROPORCIONAL		R\$ (1.165,02)	R\$ (91,36)
(-) Férias Proporcionais		R\$ (758,74)	R\$ (91,36)
(-) 13º Salário Proporcional		R\$ (406,28)	R\$ (0,00)
(-) OUTROS CUSTOS		R\$ (26.951,72)	R\$ (2.820,04)
(-) Mensalidades/ Anuidades e Contribuições		R\$ (951,27)	R\$ (1.914,26)
(-) Seguros		R\$ 0,00	R\$ (5,78)
(-) Despesas com Veiculos		R\$ (136,39)	R\$ (0,00)
(-) Honorários Contábeis		R\$ (1.690,00)	R\$ (270,00)
(-) Manutenção de Máquinas e Equipamentos		R\$ (16.773,00)	R\$ (0,00)
(-) Manutenção do Software/Hardware		R\$ (189,75)	R\$ (0,00)
(-) Convênio CIEE (Menor Aprendiz)		R\$ (82,33)	R\$ (570,00)
(-) Serviços com Segurança Medicina do Trabalho		R\$ (7.128,98)	R\$ (60,00)
(-) CUSTO DAS OBRAS		R\$ (428.602,51)	R\$ (644.752,17)
(-) CÍRCULO OPERÁRIO (JOINVILLE/SC) - OBRA 55		R\$ (2.924,22)	R\$ (102.227,66)
(-) Salários		R\$ (1.840,64)	R\$ (65.479,29)

DEMONSTRAÇÃO DE RESULTADO DO EXERCÍCIO

Entidade: **TLC ENGENHARIA LTDA**

Período da Escrituração: 01/06/2020 a 31/12/2020

CNPJ: 14.905.668/0001-92

Número de Ordem do Livro: 12

Período Selecionado: 01 de Janeiro de 2020 a 31 de Dezembro de 2020

Descrição	Nota	Saldo anterior	Saldo atual
(-) Horas Extras		R\$ 0,00	R\$ (739,57)
(-) Gratificações		R\$ 0,00	R\$ (129,09)
(-) Previdência Social		R\$ (560,17)	R\$ (17.876,01)
(-) FGTS		R\$ (164,14)	R\$ (8.833,88)
(-) Férias Proporcional		R\$ (147,94)	R\$ (5.998,66)
(-) 13º Salário Proporcional		R\$ (211,33)	R\$ (3.171,16)
(-) RAIZEN COMBUSTÍVEIS S.A (ESTEIO/RS) PAVIMENTAÇÃO TERMINAL - OBRA 155		R\$ 0,00	R\$ (11.148,96)
(-) Salários		R\$ 0,00	R\$ (7.758,56)
(-) Horas Extras		R\$ 0,00	R\$ (352,72)
(-) Gratificações		R\$ 0,00	R\$ (65,11)
(-) Previdência Social		R\$ 0,00	R\$ (2.318,41)
(-) FGTS		R\$ 0,00	R\$ (654,16)
(-) RAIZEN COMBUSTÍVEIS S.A (MADRE DE DEUS/BA) RECUPERAÇÃO MURO - OBRA 158		R\$ 0,00	R\$ (46.999,95)
(-) Salários		R\$ 0,00	R\$ (23.620,81)
(-) Horas Extras		R\$ 0,00	R\$ (1.126,06)
(-) Gratificações		R\$ 0,00	R\$ (244,76)
(-) Previdência Social		R\$ 0,00	R\$ (8.050,05)
(-) FGTS		R\$ 0,00	R\$ (3.783,02)
(-) Férias Proporcional		R\$ 0,00	R\$ (4.264,57)
(-) 13º Salário Proporcional		R\$ 0,00	R\$ (5.452,08)
(-) INSS Sobre Férias Proporcional		R\$ 0,00	R\$ (358,90)
(-) FGTS Sobre Férias Proporcional		R\$ 0,00	R\$ (99,70)
(-) IPIRANGA PRODUTOS DE PETRÓLEO S.A (ITAJAÍ/SC) - OBRA 150		R\$ 0,00	R\$ (31.711,87)
(-) Salários		R\$ 0,00	R\$ (21.363,37)
(-) Horas Extras		R\$ 0,00	R\$ (1.594,56)
(-) Gratificações		R\$ 0,00	R\$ (344,58)
(-) Previdência Social		R\$ 0,00	R\$ (6.545,16)
(-) FGTS		R\$ 0,00	R\$ (1.864,20)
(-) BRADO LOGISTICA S.A (RONDONÓPOLIS/MT) RELOCAÇÃO DE ARMAZEN - OBRA 159		R\$ 0,00	R\$ (141.201,08)
(-) Salários		R\$ 0,00	R\$ (75.063,06)
(-) Horas Extras		R\$ 0,00	R\$ (4.897,19)
(-) Gratificações		R\$ 0,00	R\$ (927,45)
(-) Previdência Social		R\$ 0,00	R\$ (26.481,86)

DEMONSTRAÇÃO DE RESULTADO DO EXERCÍCIO

Entidade: **TLC ENGENHARIA LTDA**
 Período da Escrituração: **01/06/2020 a 31/12/2020** CNPJ: **14.905.668/0001-92**
 Número de Ordem do Livro: **12**
 Período Selecionado: **01 de Janeiro de 2020 a 31 de Dezembro de 2020**

Descrição	Nota	Saldo anterior	Saldo atual
(-) FGTS		R\$ 0,00	R\$ (9.629,15)
(-) Férias Proporcionalis		R\$ 0,00	R\$ (10.794,09)
(-) 13º Salário Proporcional		R\$ 0,00	R\$ (11.714,19)
Contribuições		R\$ 0,00	R\$ (136,46)
(-) INSS Sobre Férias Proporcionalis		R\$ 0,00	R\$ (1.214,38)
(-) FGTS Sobre Férias Proporcionalis		R\$ 0,00	R\$ (343,25)
(-) RAIZEN COMBUSTIVEIS S.A BELEM/PA) FUNDAÇÃO DE TANQUES - OBRA 62		R\$ 0,00	R\$ (67.649,32)
(-) Salários		R\$ 0,00	R\$ (46.753,11)
(-) Horas Extras		R\$ 0,00	R\$ (2.028,47)
(-) Gratificações		R\$ 0,00	R\$ (346,80)
(-) Previdência Social		R\$ 0,00	R\$ (13.944,87)
(-) FGTS		R\$ 0,00	R\$ (3.978,07)
(-) 13º Salário Proporcional		R\$ 0,00	R\$ (598,00)
(-) BRADO LOGISTICA S.A (RONDONOPOLIS/MT) TRANSFERENCIA AREA TECNICA - OBRA 173		R\$ 0,00	R\$ (8.278,92)
(-) Compra de Material para Obra		R\$ 0,00	R\$ (8.000,00)
(-) Serviços de Terceiros		R\$ 0,00	R\$ (22,00)
(-) Seguros		R\$ 0,00	R\$ (256,92)
(-) RAIZEN IPIRANGA E PETROLEO SABBA S.A (MIRITITUBA PA) OBRA CIVIL OBRA - 131		R\$ (308.393,80)	R\$ (73.932,81)
(-) Salários		R\$ (152.819,25)	R\$ (38.141,44)
(-) Horas Extras		R\$ (28.214,46)	R\$ (1.694,64)
(-) Gratificações		R\$ (5.936,31)	R\$ (309,08)
(-) Previdência Social		R\$ (57.457,93)	R\$ (12.677,71)
(-) FGTS		R\$ (19.834,60)	R\$ (6.188,73)
(-) Férias Proporcionalis		R\$ (25.977,31)	R\$ (7.740,97)
(-) 13º Salário Proporcional		R\$ (17.687,78)	R\$ (6.609,16)
(-) Programa de Participação nos Resultados		R\$ (466,16)	R\$ (571,08)
(-) IPIRANGA PRODUTOS DE PETROLEO S.A (RONDONOPOLIS/MT) ADEQUAÇÃO TRAVA QUEDAS - OBRA 169		R\$ 0,00	R\$ (2.063,81)
(-) Salários		R\$ 0,00	R\$ (1.683,40)
(-) Previdência Social		R\$ 0,00	R\$ (245,76)
(-) FGTS		R\$ 0,00	R\$ (134,65)
(-) RAIZEN COMBÚSTIVEIS S.A (PIRACICABA SP) AMPLIAÇÃO GALPÃO - OBRA 171		R\$ 0,00	R\$ (46.268,81)

DEMONSTRAÇÃO DE RESULTADO DO EXERCÍCIO

Entidade: **TLC ENGENHARIA LTDA**

Período da Escrituração: **01/06/2020 a 31/12/2020**

CNPJ: **14.905.668/0001-92**

Número de Ordem do Livro: **12**

Período Selecionado: **01 de Janeiro de 2020 a 31 de Dezembro de 2020**

Descrição	Nota	Saldo anterior	Saldo atual
(-) Salários		R\$ 0,00	R\$ (26.988,42)
(-) Horas Extras		R\$ 0,00	R\$ (55,35)
(-) Gratificações		R\$ 0,00	R\$ (11,07)
(-) Previdência Social		R\$ 0,00	R\$ (9.117,81)
(-) FGTS		R\$ 0,00	R\$ (2.532,66)
(-) Férias Proporcional		R\$ 0,00	R\$ (4.100,94)
(-) 13º Salário Proporcional		R\$ 0,00	R\$ (2.669,49)
(-) INSS Sobre Férias Proporcional		R\$ 0,00	R\$ (619,77)
(-) FGTS Sobre Férias Proporcional		R\$ 0,00	R\$ (173,30)
(-) ARTEPREMETAL PRÉ MOLDADOS		R\$ 0,00	R\$ (10.361,34)
E METALÚRGICA			
(-) Salários		R\$ 0,00	R\$ (5.401,45)
(-) Horas Extras		R\$ 0,00	R\$ (97,73)
(-) Gratificações		R\$ 0,00	R\$ (24,43)
(-) Previdência Social		R\$ 0,00	R\$ (1.328,68)
(-) FGTS		R\$ 0,00	R\$ (964,72)
(-) Férias Proporcional		R\$ 0,00	R\$ (918,46)
(-) 13º Salário Proporcional		R\$ 0,00	R\$ (1.510,41)
(-) INSS Sobre Férias Proporcional		R\$ 0,00	R\$ (90,36)
(-) FGTS Sobre Férias Proporcional		R\$ 0,00	R\$ (25,10)
(-) RAIZEN COMBUSTIVEIS S.A (IRANI		R\$ 0,00	R\$ (1.036,54)
SC) AMPLIAÇÃO TANCAGEM - OBRA 163			
(-) Salários		R\$ 0,00	R\$ (757,68)
(-) Previdência Social		R\$ 0,00	R\$ (218,24)
(-) FGTS		R\$ 0,00	R\$ (60,62)
(-) BRADO LOGÍSTICA S.A		R\$ 0,00	R\$ (5.474,63)
(IMPERATRIZ MA) TERRAPLANAGEM - OBRA			
177			
(-) Salários		R\$ 0,00	R\$ (2.833,63)
(-) Horas Extras		R\$ 0,00	R\$ (178,67)
(-) Gratificações		R\$ 0,00	R\$ (36,40)
(-) Previdência Social		R\$ 0,00	R\$ (1.152,39)
(-) FGTS		R\$ 0,00	R\$ (320,09)
(-) Férias Proporcional		R\$ 0,00	R\$ (597,34)
(-) 13º Salário Proporcional		R\$ 0,00	R\$ (356,11)
(-) BRADO LOGÍSTICA S.A		R\$ 0,00	R\$ (26.248,55)
(RONDONOPOLIS/MT) PISO - OBRA 175			
(-) Compra de Material para Obra		R\$ 0,00	R\$ (15.965,02)
(-) Materiais e Ferramentas p/ uso dos		R\$ 0,00	R\$ (7.304,87)
pedreiros			

DEMONSTRAÇÃO DE RESULTADO DO EXERCÍCIO

Entidade: **TLC ENGENHARIA LTDA**
 Período da Escrituração: **01/06/2020 a 31/12/2020** CNPJ: **14.905.668/0001-92**
 Número de Ordem do Livro: **12**
 Período Selecionado: **01 de Janeiro de 2020 a 31 de Dezembro de 2020**

Descrição	Nota	Saldo anterior	Saldo atual
(-) Seguros		R\$ 0,00	R\$ (2.978,66)
(-) BRADO LOGÍSTICA S.A (CAMBÉ PR)			
COBERTURAS METÁLICAS - OBRA 187		R\$ 0,00	R\$ (5.656,50)
(-) Salários		R\$ 0,00	R\$ (1.693,15)
(-) Previdência Social		R\$ 0,00	R\$ (1.403,59)
(-) FGTS		R\$ 0,00	R\$ (315,05)
(-) Férias Proporcionalis		R\$ 0,00	R\$ (1.304,12)
(-) 13º Salário Proporcional		R\$ 0,00	R\$ (940,59)
(-) RAIZEN COMBUSTIVEIS S.A (CUIABAMT) COBERTURA PLATAFORMA		R\$ (3.050,82)	R\$ (0,00)
(-) Salários		R\$ (1.867,07)	R\$ (0,00)
(-) Férias Proporcionalis		R\$ (237,62)	R\$ (0,00)
(-) 13º Salário Proporcional		R\$ (212,17)	R\$ (0,00)
(-) Previdência Social		R\$ (567,63)	R\$ (0,00)
(-) FGTS		R\$ (166,33)	R\$ (0,00)
(-) RAIZEN COMBUSTIVEIS S.A (ARACAJU/SE) SUPRESSÃO VEGETAL		R\$ (17.630,47)	R\$ (0,00)
(-) Salários		R\$ (10.463,41)	R\$ (0,00)
(-) Férias Proporcionalis		R\$ (1.324,75)	R\$ (0,00)
(-) 13º Salário Proporcional		R\$ (838,45)	R\$ (0,00)
(-) Horas Extras		R\$ (582,40)	R\$ (0,00)
(-) Gratificações		R\$ (119,60)	R\$ (0,00)
(-) Previdência Social		R\$ (2.867,52)	R\$ (0,00)
(-) FGTS		R\$ (1.434,34)	R\$ (0,00)
(-) PETRÓLEO SABBA S.A (MIRITITUBA/PA) TERRAPLANAGEM E DRENAGEM - OBRA 124		R\$ (96.603,20)	R\$ (8.071,48)
(-) Salários		R\$ (47.312,92)	R\$ (4.668,84)
(-) Férias Proporcionalis		R\$ (7.918,58)	R\$ (1.022,57)
(-) 13º Salário Proporcional		R\$ (6.631,79)	R\$ (0,00)
(-) Horas Extras		R\$ (7.673,58)	R\$ (175,03)
(-) Gratificações		R\$ (1.663,22)	R\$ (33,66)
(-) Previdência Social		R\$ (19.491,50)	R\$ (1.699,26)
(-) FGTS		R\$ (5.711,61)	R\$ (472,12)
(-) Despesas com Alimentação		R\$ (200,00)	R\$ (0,00)
(-) IPIRANGA PRODUTOS DE PETRÓLEO S.A (CASCAVEL/PR) TRATAMENTO DE TRINCAS - OBRA 153		R\$ 0,00	R\$ (17.451,24)
(-) Salários		R\$ 0,00	R\$ (11.858,28)
(-) FGTS		R\$ 0,00	R\$ (1.024,42)

DEMONSTRAÇÃO DE RESULTADO DO EXERCÍCIO

Entidade: **TLC ENGENHARIA LTDA**
 Período da Escrituração: 01/06/2020 a 31/12/2020 CNPJ: 14.905.668/0001-92
 Número de Ordem do Livro: 12
 Período Selecionado: 01 de Janeiro de 2020 a 31 de Dezembro de 2020

Descrição	Nota	Saldo anterior	Saldo atual
(-) Previdência Social		R\$ 0,00	R\$ (3.621,26)
(-) Horas Extras		R\$ 0,00	R\$ (775,64)
(-) Gratificações		R\$ 0,00	R\$ (171,64)
(-) RAIZEN COMBUSTIVEIS S.A (FORTALEZA/CE) ADEQUAÇÃO CIVIL DO SWAP - OBRA 154		R\$ 0,00	R\$ (38.968,70)
(-) Salários		R\$ 0,00	R\$ (26.967,09)
(-) FGTS		R\$ 0,00	R\$ (2.281,84)
(-) Previdência Social		R\$ 0,00	R\$ (8.165,07)
(-) Horas Extras		R\$ 0,00	R\$ (1.318,42)
(-) Gratificações		R\$ 0,00	R\$ (236,28)
(=)RESULTADO OPERACIONAL BRUTO		R\$ (454.032,50)	R\$ 2.382.342,78
(-) (-)DESPESAS OPERACIONAIS		R\$ (925,65)	R\$ (18.750,36)
(-) DESPESAS ADMINISTRATIVAS		R\$ 0,00	R\$ (17.545,38)
(-) GASTOS COM PESSOAL		R\$ 0,00	R\$ (15.835,38)
(-) REMUNERAÇÃO		R\$ 0,00	R\$ (11.228,92)
(-) Pró-Labore/Honorários da Diretoria		R\$ 0,00	R\$ (7.315,65)
(-) Salários		R\$ 0,00	R\$ (3.913,27)
(-) ENCARGOS SOCIAIS		R\$ 0,00	R\$ (2.980,80)
(-) Previdência Social		R\$ 0,00	R\$ (2.881,79)
(-) FGTS		R\$ 0,00	R\$ (99,01)
(-) FÉRIAS E 13º SALÁRIO PROPORCIONAL		R\$ 0,00	R\$ (1.625,66)
(-) Férias Proporcionais		R\$ 0,00	R\$ (884,30)
(-) INSS Sobre Férias Proporcionais		R\$ 0,00	R\$ (129,31)
(-) FGTS Sobre Férias Proporcionais		R\$ 0,00	R\$ (8,98)
(-) 13º Salário Proporcional		R\$ 0,00	R\$ (603,07)
(-) DESPESAS GERAIS ADMINISTRATIVAS		R\$ 0,00	R\$ (1.710,00)
(-) Mensalidades/ Anuidades e Contribuições		R\$ 0,00	R\$ (1.710,00)
(-) DESPESAS TRIBUTÁRIAS		R\$ (925,65)	R\$ (1.204,98)
(-) IMPOSTOS E TAXAS DIVERSAS		R\$ (925,65)	R\$ (1.204,98)
(-) IPVA		R\$ (890,65)	R\$ (890,45)
(-) Impostos e Taxas Municipais		R\$ 0,00	R\$ (41,00)
(-) Impostos e Taxas Estaduais		R\$ (35,00)	R\$ (273,53)
(=) RESULTADO OPERACIONAL ANTES DO RESULTADO FINANCEIRO		R\$ (454.958,15)	R\$ 2.363.592,42
(-) (+/-) RESULTADOS FINANCEIROS LÍQUIDOS		R\$ (1.042,65)	R\$ (22.118,60)
RECEITAS FINANCEIRAS		R\$ 7,84	R\$ 10,43

DEMONSTRAÇÃO DE RESULTADO DO EXERCÍCIO

Entidade: **TLC ENGENHARIA LTDA**
 Período da Escrituração: **01/06/2020 a 31/12/2020** CNPJ: **14.905.668/0001-92**
 Número de Ordem do Livro: **12**
 Período Selecionado: **01 de Janeiro de 2020 a 31 de Dezembro de 2020**

Descrição	Nota	Saldo anterior	Saldo atual
Rendimentos Sobre Aplicações Financeiras		R\$ 0,00	R\$ 5,82
Juros Sobre Capital Próprio		R\$ 0,00	R\$ 4,61
Outras Receitas		R\$ 7,84	R\$ 0,00
(-) DESPESAS FINANCEIRAS			
(-) Despesas Bancárias		R\$ (1.050,49)	R\$ (22.129,03)
(-) Juros de Mora		R\$ (1.050,49)	R\$ (294,00)
(-) Despesas Sobre Duplicatas Descontadas		R\$ 0,00	R\$ (57,92)
(-) Juros Sobre Duplicatas Descontadas		R\$ 0,00	R\$ (774,00)
(-) (+/-) OUTRAS RECEITAS E DESPESAS OPERACIONAIS		R\$ (11,76)	R\$ (21.003,11)
(-) (-)OUTRAS DESPESAS OPERACIONAIS		R\$ (11,76)	R\$ (24.984,95)
(-) Multas Dedutíveis		R\$ (11,76)	R\$ (91,62)
(-) Perdas diversas		R\$ 0,00	R\$ (24.893,33)
(=)RESULTADO OPERACIONAL LIQUIDO		R\$ (456.012,56)	R\$ 2.316.488,87
(+/-) RESULTADOS NÃO OPERACIONAIS			
OUTRAS RECEITAS		R\$ 43,49	R\$ 37,20
Outras Receitas		R\$ 43,49	R\$ 37,20
(=)RESULTADO LÍQUIDO antes do Imposto de renda e Contribuição Social		R\$ (455.969,07)	R\$ 2.316.526,07
(-) (-) TRIBUTOS SOBRE LUCRO			
(-) Imposto de Renda Sobre o Lucro		R\$ (564,20)	R\$ (88.569,31)
(-) Imposto de Renda Sobre o Lucro		R\$ (297,98)	R\$ (6.950,93)
(-) Contribuição Social Sobre o Lucro		R\$ (266,22)	R\$ (81.618,38)
(=)RESULTADO LÍQUIDO depois do Imposto de renda e Contribuição Social		R\$ (456.533,27)	R\$ 2.227.956,76
(=)RESULTADO LÍQUIDO DO PERÍODO		R\$ (456.533,27)	R\$ 2.227.956,76

[Handwritten mark]

[Handwritten signatures and marks]



PREFEITURA MUNICIPAL DE ITAPOÁ – SC
SECRETARIA DE ADMINISTRAÇÃO
SETOR DE LICITAÇÕES E CONTRATOS

QUALIFICAÇÃO ECONÔMICO-FINANCEIRA ATUALIZADOS ATÉ 31 DE DEZEMBRO DE 2020
(Conforme Balanço Nº 12 Registrado)

TLC ENGENHARIA LTDA, cadastrada no CNPJ sob nº número 14.905.668/0001-92 sediada na Rua Francisco Pauli, 451, Sala 05, bairro Oxford, São Bento do Sul/SC CEP 89.285-675, por intermédio de seu Representante Legal Tiago Luy portador do CPF 045.957.139-75.

CALCULO DOS ÍNDICES

$$LG = \frac{R\$ 4.251.134,10 + 5.367,01}{R\$ 1.284.795,19}$$

LG = 3,313

$$LC = \frac{R\$ 4.251.134,10}{R\$ 1.284.795,19}$$

LC = 3,309

$$SG = \frac{R\$ 4.283.335,14}{R\$ 1.284.795,19}$$

SG = 3,334

São Bento do Sul, 13 de dezembro de 2021

ELISEU
ZEMAN:06410206941

Assinado de forma digital por
ELISEU ZEMAN:06410206941
Dados: 2021.12.13 11:07:10 -03'00'

ELISEU ZEMAN
Contador
CPF: 064.102.069-41
CRC/SC: 043.452/O-4

Eliseu Zeman
Contador
CRC/SC 043452/O-4

TIAGO
LUY:04595713975

Assinado de forma digital por
TIAGO LUY:04595713975
Dados: 2021.12.13 11:07:46 -03'00'

TLC ENGENHARIA LTDA
CNPJ: 14.905.668/0001-92
TIAGO LUY
Sócio Administrador
CPF: 045.957.139-75

TLC ENGENHARIA LTDA
CNPJ 14.905.668/0001-92

TLC ENGENHARIA LTDA

Rua Francisco Pauli, 451, sala 05 - Oxford CEP 89285-675 São Bento do Sul SC
(47) 3635 4668



SERVIÇO PÚBLICO FEDERAL
Conselho Regional de Engenharia e Agronomia de Santa Catarina

CERTIDÃO DE PESSOA JURÍDICA

Razão Social: TLC ENGENHARIA LTDA

Aprovado em: 12/06/2012

CNPJ: 14.905.668/0001-92

Registro: 112455-9

Endereço: RUA FRANCISCO PAULI 451 sl 05 OXFORD
89285-675 SAO BENTO DO SUL SC

Número da alteração contratual: 5

Data da certificação: 09/11/2020

Capital social atual: R\$ 1.522.650,00 - HUM MILHAO QUINHENTOS E VINTE E DOIS MIL E SEISCENTOS E CINQUENTA REAIS

Objetivos Sociais aprovado junto ao CREA-SC: ATIVIDADES TECNICAS APROVADAS PELO CREA-SC LIMITADA(S) A(S) AREA(S) DE ENGENHARIA CIVIL PARA SERVICOS DE ENGENHARIA CIVIL; CONSTRUCAO CIVIL DE EDIFICACOES RESIDENCIAIS, INDUSTRIAIS, COMERCIAIS E DE SERVICOS; SERVICOS DE TOPOGRAFIA; E SERVICOS DE DESENHO TECNICO RELACIONADOS A ENGENHARIA CIVIL.

Responsáveis Técnicos:

Nome: CRISTINA BAI TORRE FERRAZ

Responsabilidade Técnica aprovada em 12/06/2012

Carteira: 133539-D Expedida pelo CREA-RS (Visada sob nro 072018-4 por este CREA-SC)

RNP: 2200000855

Título: ENGENHEIRO CIVIL

Atribuições do Profissional: ARTIGO 7 DA RESOLUCAO NR.218 DE 29/06/1973 DO CONFEA.

Certificamos que a pessoa jurídica, acima citada, encontra-se, registrada neste Conselho, nos termos da Lei Federal nº 5.194, de 24 de dezembro de 1966. Certificamos, ainda, face ao estabelecido nos artigos 68 e 69 da referida Lei, que a pessoa jurídica mencionada, bem como seus encarregados técnicos, não se encontram em débito com o CREA-SC. Certificamos, mais, que esta certidão não concede a firma o direito de executar quaisquer serviços técnicos sem a participação real, direta e efetiva dos encarregados técnicos acima citados, dentro das respectivas atribuições.

Emitida às **18:02:39** do dia **14/12/2021** válida até **31/03/2022**.

Código de controle de certidão: **9H7C-9FD3-98HD-D294**

A autenticidade desta certidão poderá ser confirmada no site do Conselho Regional de Engenharia e Agronomia de Santa Catarina - CREA-SC (www.crea-sc.org.br)

Aprovada pela Instrução Normativa 005/01 de 13/07/2001.

CREA-SC



CREA-SC

Conselho Regional de Engenharia e Agronomia de Santa Catarina

Rodovia Admar Gonzaga, 2125 - Itacorubi - Fone: (0xx48) 3331-2000 - Fax: (0xx48) 3331-2005

Caixa Postal 125 - CEP 88034-001 Site: www.crea-sc.org.br E-Mail: crea-sc@crea-sc.org.br



SERVIÇO PÚBLICO FEDERAL
Conselho Regional de Engenharia e Agronomia de Santa Catarina

CERTIDÃO DE PESSOA FÍSICA

Nome: CRISTINA BALTORE FERRAZ ✓
CPF: 953.317.510-91
Registro: 133539-D
Visada sob o número: S3 072018-4 por este CREA-SC
Registro Nacional: 2200000855
Endereço: RUA JOAO PAULI 901 CASA 01 COLONIAL
89290-000 SAO BENTO DO SUL SC

Aprovado em: 03/03/2005

Expedido pelo CREA-RS

Títulos

Título: ENGENHEIRA CIVIL
Escola: UNIVERSIDADE DE PASSO FUNDO
Data: 21/01/2005

Atribuições profissionais: ARTIGO 7 DA RESOLUCAO NR.218 DE 29/06/1973 DO CONFEA.

Certificamos que o(a) profissional, acima citado(a), encontra-se devidamente registrado(a) junto a este Conselho Regional, nos termos da Lei Federal nº 5.194, de 24 de dezembro de 1966. Certificamos, ainda, que até esta data não constam pendências em seu nome relativas a taxas e emolumentos administrados por este CREA.

A certidão perderá a validade, caso ocorra qualquer modificação posterior dos elementos cadastrais nela contidos.

Emitida às **13:44:08** do dia **08/12/2021** válida até **31/03/2022** .

Código de controle de certidão: **0 99-527E-FC58-5HAH**

A autenticidade desta certidão poderá ser confirmada no site do Conselho Regional de Engenharia e Agronomia de Santa Catarina - CREA-SC (www.crea-sc.org.br).

Aprovada pela Instrução Normativa 005/01 de 13/07/2001.



CREA-SC

Conselho Regional de Engenharia e Agronomia de Santa Catarina

Rodovia Admar Gonzaga, 2125 - Itacorubi - Fone: (0xx48) 3331-2000 - Fax: (0xx48) 3331-2005
Caixa Postal 125 - CEP 88034-001 Site: www.crea-sc.org.br E-Mail: crea-sc@crea-sc.org.br

Handwritten signatures and initials in blue ink at the bottom of the page.



CERTIDÃO SIMPLIFICADA

Certificamos que as informações abaixo constam dos documentos arquivados nesta Junta Comercial e são vigentes na data da sua expedição.

Nome Empresarial TLC ENGENHARIA LTDA			
Natureza Jurídica: SOCIEDADE EMPRESÁRIA LIMITADA			
Número de Identificação do Registro de Empresas - NIRE (Sede) 42 2 0480459-5	CNPJ 14.905.668/0001-92	Data de Arquivamento do Ato Constitutivo 16/01/2012	Data de Início de Atividade 25/10/2011
Endereço Completo (Logradouro, N° e Complemento, Bairro, Cidade, UF, CEP) RUA FRANCISCO PAULI, 451-SALA 05, OXFORD, SÃO BENTO DO SUL, SC, 89.285-675			
Objeto Social SERVIÇOS DE ENGENHARIA; COMERCIO VAREJISTA DE MATERIAIS DE CONSTRUÇÃO CIVIL; CONSTRUCAO CIVIL DE EDIFICACOES RESIDENCIAIS, INDUSTRIAIS, COMERCIAIS E DE SERVIÇOS; REPRESENTANTES COMERCIAIS E AGENTES DO COMERCIO DE MADEIRA, MATERIAL DE CONSTRUCAO E FERRAGENS; SERVIÇOS DE ARQUITETURA E DESENHOS TECNICOS PARA ENGENHARIA CIVIL; SERVIÇOS DE CARTOGRAFIA, TOPOGRAFIA E GEODESIA; SERVIÇOS DE DESENHO TÉCNICO RELACIONADOS A ARQUITETURA E ENGENHARIA; COMÉRCIO ATACADISTA DE MADEIRA E PRODUTOS DERIVADOS E FABRICAÇÃO DE CASAS DE MADEIRA PRÉ-FABRICADAS.			
Capital: R\$ 1.522.650,00 (UM MILHAO QUINHENTOS E VINTE E DOIS MIL SEISCENTOS E CINQUENTA REAIS)		Microempresa ou Empresa de Pequeno Porte (Lei nº 123/2006) Empresa de pequeno porte	Prazo de Duração Indeterminado
Capital Integralizado: R\$ 1.522.650,00 (UM MILHAO QUINHENTOS E VINTE E DOIS MIL SEISCENTOS E CINQUENTA REAIS)			
Sócios/Participação no Capital/Espécie de Sócio/Administrador/Término do Mandato			
Nome/CPF ou CNPJ TIAGO LUY 045.957.139-75	Participação no capital(R\$) 1.522.650,00	Espécie de Sócio SOCIO	Administrador Administrador
			Término do Mandato XXXXXXXXXX
Último Arquivamento Data: 10/12/2021 Número: 20217305474 Ato: REENQUADRAMENTO DE MICROEMPRESA COMO EMPRESA DE PEQUENO PORTE		Situação REGISTRO ATIVO	
Evento(s): REENQUADRAMENTO DE MICROEMPRESA COMO EMPRESA DE PEQUENO PORTE		Status XXXXXXXXXXXXXX	

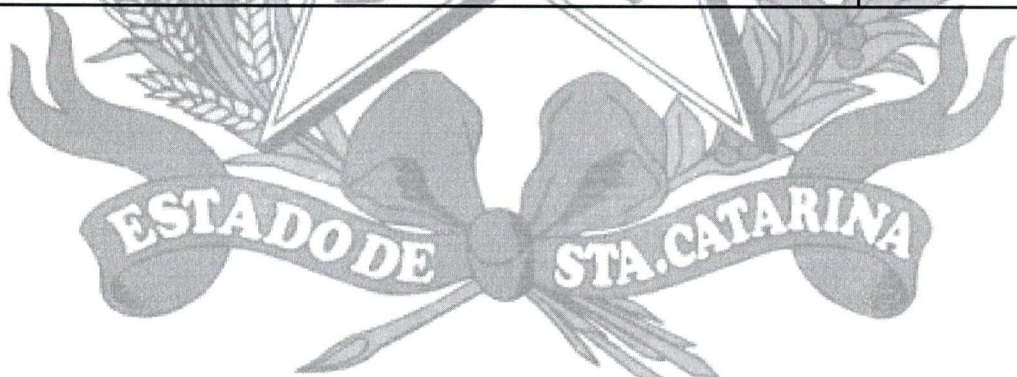

Florianópolis - SC, segunda-feira, 13 de dezembro de 2021

[Handwritten Signature]

Eu,
Conferi e assino.

BLASCO BORGES BARCELLOS
SECRETÁRIO GERAL

[Handwritten Signature]

Documento Assinado Digitalmente 13/12/2021
Junta Comercial de Santa Catarina
CNPJ: 83.565.648.0001-32

Você deve instalar o certificado da JUCESC
www.jucesc.sc.gov.br/certificado

14:48

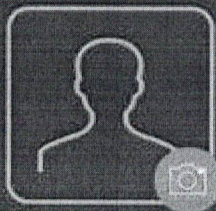

Olá, CRISTINA!



CPF
953.317.510-91

NÃO É VÁLIDO COMO DOCUMENTO DE IDENTIFICAÇÃO.



ÚLTIMAS ANOTAÇÕES



Admissão

09 DEZ 2021

TLC ENGENHARIA LTDA
CNPJ: 14.905.668/0001-92



Rescisão Contratual

04 ABR 2017

SOLO ENGENHARIA LTDA
CNPJ: 08.743.714/0001-00



Admissão

02 FEV 2015

SOLO ENGENHARIA LTDA
CNPJ: 08.743.714/0001-00

Início

Contratos

Enviar

Benefícios

Mais

39

Módulo: Geral Pessoa Jurídica

14.905.668/0001-92 - TLC ENGENHARIA LTDA:14905668000192

Pesquisar Trabalhador

Informe a seguir o CPF

953.317.510-91

Dados do Trabalhador

CPF: **953.317.510-91**Nome: **CRISTINA BALTORE FERRAZ LUY**

Dados Cadastrais

MATRÍCULA

71

CATEGORIA 101 - Empregado - Geral, inclusive o empregado público da administração direta ou indireta contratado pela CLT**SITUAÇÃO**

Ativo

DATA DE ADMISSÃO

09/12/2021

DATA DO DESLIGAMENTO

-

Dados Contratuais

Afastamento Temporário

Saúde e Segurança do Trabalhador

Desligamento

Movimentações Trabalhistas

MOVIMENTAÇÃO TRABALHISTA

idEvento=12399286883&idTipoEvento=42&idTrabalhador=30012360&idContrato=12399286883&eventoEspecializacao=1&orig

DATA DO EVENTO**DATA DO ENVIO**

09:48



AÇÃO

idEvento=12399286883&idTipoEvento=42&idTrabalhador=30012360&idContratoCVinculo=1239928683

Excluir

⬇ (/port

v_s_1.0.0 2021

[Handwritten signatures and initials in blue ink]

Módulo: Geral Pessoa Jurídica

14.905.668/0001-92 - TLC ENGENHARIA LTDA:14905668000192

Alterar Dados Contratuais (/portal/Trabalhador/AlteracaoContratualCompleto/DataAlteracao?idContrato=12399286883)

Visualizar Dados Contratuais do Trabalhador

Identificação do trabalhador

CPF

953.317.510-91

Nome

CRISTINA BALTORE FERRAZ LUY

Informações do Vínculo

Tipo de Registro

Admissão

Matrícula

71

Tipo de Regime Trabalhista

1 - CLT - Consolidação das Leis de Trabalho e legislações trabalhistas específicas

Categoria

101 - Empregado - Geral, inclusive o empregado público da administração direta ou indireta contratado

Tipo de Regime Previdenciário ou Regime dos Militares

1 - RGPS - Regime Geral da Previdência Social

Contrato de trabalho

Nome do cargo

ENGENHEIRA CIVIL

Classificação Brasileira de Ocupação - CBO

214220 - Engenheiro civil (estruturas metálicas)

Nome da função

Classificação Brasileira de Ocupação - CBO

X

SA

SS

SS



O cargo, emprego ou função pública é acumulável?

Sim Não

Remuneração e periodicidade de pagamento

Unidade de pagamento

5 - Por Mês

Salário base

2.000,00

Descrição do Salário Variável

Duração do contrato de trabalho

Tipo de Contrato de Trabalho

2 - Prazo determinado, definido em dias

Data do término do contrato por prazo determinado

21/02/2022

Local de trabalho

Tipo de Inscrição

1 - CNPJ

Número de Inscrição

14.905.668/0001-92

Nome

TLC ENGENHARIA LTDA

Descrição Complementar

SAO BENTO DO SUL

Horário Contratual

Quantidade de Horas Semanais

44,00

Tipo da Jornada

4 - Jornada com horário diário fixo e folga fixa (no domingo)

Tempo Parcial

0 - Não é contrato em tempo parcial

Descrição da jornada semanal contratual

Segunda a sexta das 07:00 AS 16:48, com intervalo de 1 horas; Sábado compensado; Domingo folga;

A jornada semanal possui horário noturno?

Sim Não



Trabalhador Celetista

Data de Admissão

09/12/2021

Tipo de Admissão

1 - Admissão

Indicativo de Admissão

1 - Normal

Regime de Jornada do Empregado

1 - Submetidos a Horário de Trabalho (Cap. II da CLT)

Natureza da Atividade

1 - Trabalho Urbano

Mês de data base

05 - Maio

CNPJ do sindicato representativo da categoria

86.051.216/0001-00

Sucessão do Vínculo Trabalhista

Tipo de Inscrição do empregador anterior

Identificação do Evento

Identificador do Evento

ID1149056680000002021120811.

Número do recibo

1.1.00000000123992E

Processo de emissão do evento

1 - Aplicativo do empregador

Versão do
Processo

09:57

v_S_01_00_00



Voltar

v_s_1.0.0 2021

X

Q

A

SS

Q



Certidão de Acervo Técnico - CAT
Resolução nº 1.025, de 20 de outubro de 2009

CREA-SC

CAT COM REGISTRO DE ATESTADO.

252017084042

Atividade concluída

Conselho Regional de Engenharia e Agronomia de Santa Catarina

CERTIFICAMOS, em cumprimento ao disposto na Resolução nº 1.025, de 30 de outubro de 2009 do Confea, que consta dos assentamentos deste Conselho Regional de Engenharia e Agronomia de Santa Catarina - CREA-SC, o Acervo Técnico do(a) profissional e Anotação(ões) de Responsabilidade Técnica-ART abaixo descritos:

Profissional.: **CRISTINA BALTORE FERRAZ**
Registro.....: RS S3 072018-4
C.P.F.....: 953.317.510-91
Data Nasc.....: 15/12/1978
Títulos.....: ENGENHEIRO CIVIL
DIPLOMADO EM 21/01/2005 PELO(A)
UNIVERSIDADE DE PASSO FUNDO
PASSO FUNDO - RS

•ART 6300203-7

Empresa.....: TLC ENGENHARIA LTDA
Contratante..: PREFEITURA MUNICIPAL DE RIO NEGRINHO
Proprietário.: PREFEITURA MUNICIPAL RIO NEGRINHO
Endereço Obra: RUA ALFREDO SCHWENDNER SN
Bairro.....: VILA NOVA
89295 - RIO NEGRINHO - SC
Registrada em: 01/09/2017 Baixada em.. 29/09/2017
Período (Previsto) - Início: 08/09/2015 Término.....: 01/09/2017
Autoria: INDIVIDUAL
Tipo...: SUBST. ART VINCULADA A ART: 5581973-8
Profissional: 072018-4 CRISTINA BALTORE FERRAZ

EXECUCAO

ESCAVACAO EM TERRA		
Dimensão do Trabalho ..:	980,40 METRO(S)	QUADRADO(S)
REATERRO		
Dimensão do Trabalho ..:	295,00 METRO(S)	CUBICO(S)
FUNDACOES SUPERFICIAIS		
Dimensão do Trabalho ..:	48,00 METRO(S)	CUBICO(S)
ESTAQUEAMENTO		
Dimensão do Trabalho ..:	840,00 METRO(S)	
IMPERMEABILIZACAO		
Dimensão do Trabalho ..:	72,00 METRO(S)	QUADRADO(S)
ESTRUTURA PRE-MOLDADA		
Dimensão do Trabalho ..:	18,00 UNIDADE(S)	
ESTRUTURA DE CONCRETO PRE-FABRICADO		
Dimensão do Trabalho ..:	980,40 METRO(S)	QUADRADO(S)
ESTRUTURA DE CONCRETO ARMADO		
Dimensão do Trabalho ..:	25,50 METRO(S)	CUBICO(S)
ALVENARIA		
Dimensão do Trabalho ..:	542,00 METRO(S)	QUADRADO(S)

EXECUCAO DE QUADRA POLIESPORTIVA COBERTA COM VESTIARIOS NA ESCOLA MUNICIPAL MENINO JESUS MEDIANTE CONTRATO DE EMPREITADA DE MAO DE OBRA E MATERIAL PRORROGACAO DE PRAZO PG 01

ESCRIVANIA DE PAZ DE CAMPO ALEGRE
COMARCA DE SÃO BENTO DO SUL/SC
Fátima Scheffer Bruniquell - Escrivã de Paz
Rua Benjamin Constant, 744, Centro - CEP 89294-000
--- (47) 3632-1955 - atendimento@cartoriocampoalegre.com.br ---
AUTENTICAÇÃO 036097 - Autêntico a presente cópia reprográfica, por ser uma reprodução fiel do documento original e com a qual conferi e dou fé.
Campo Alegre/SC, 15 de dezembro de 2017. CONFERIDO
https://www.crea-sc.org.br/creanet/acervo/acervo_pdf_2.php?data_ac2=29%2F09%2F2017&codigo_ac2=252017084042&verifica2=1&conf_ac3=Confirmar
Em test... da verdade. ANA PAULA MEY SCHIESSL
Emolumentos R\$ 3,30 + selo R\$ 1,85 -- Total R\$ 5,15
Selo Digital de Fiscalização - Selo normal EXA19263-4IGG
Confira os dados do ato em: selo.tjsc.jus.br

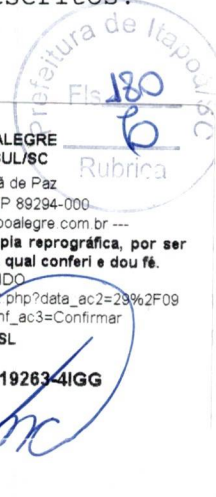



Certidão de Acervo Técnico - CAT
 Resolução nº 1.025, de 20 de outubro de 2009
 Conselho Regional de Engenharia e Agronomia de Santa Catarina

CREA-SC

CAT COM REGISTRO DE ATESTADO.
252017084042
 Atividade concluída



•ART 6300216-9

Empresa.....: TLC ENGENHARIA LTDA
 Contratante...: PREFEITURA MUNICIPAL DE RIO NEGRINHO
 Proprietário...: PREFEITURA MUNICIPAL RIO NEGRINHO
 Endereço Obra: RUA ALFREDO SCHWENDNER SN
 Bairro.....: VILA NOVA
 89295 - RIO NEGRINHO - SC
 Registrada em: 01/09/2017 Baixada em.. 29/09/2017
 Período (Previsto) - Início: 08/09/2015 Término.....: 01/09/2017
 Autoria: INDIVIDUAL
 Tipo...: SUBST. ART VINCULADA A ART: 5582781-9
 Profissional: 072018-4 CRISTINA BALTORE FERRAZ

EXECUCAO

COBERTURA

Dimensão do Trabalho ... 1.114,00 METRO(S) QUADRADO(S)

INSTALACOES HIDRAULICAS

Dimensão do Trabalho ... 980,40 METRO(S) QUADRADO(S)

REDE HIDROSSANITARIA

Dimensão do Trabalho ... 980,40 METRO(S) QUADRADO(S)

PISO

Dimensão do Trabalho ... 980,40 METRO(S) QUADRADO(S)

PAVIMENTACAO CERAMICA

Dimensão do Trabalho ... 195,40 METRO(S) QUADRADO(S)

QUADRA DE ESPORTES

Dimensão do Trabalho ... 980,40 METRO(S) QUADRADO(S)

LAJE PRE-FABRICADA

Dimensão do Trabalho ... 88,60 METRO(S) QUADRADO(S)

EXECUCAO DE QUADRA POLIESPORTIVA COBERTA COM VESTIARIOS NA ESCOLA MUNICIPAL MENINO JESUS MEDIANTE CONTRATO DE EMPREITADA DE MAO DE OBRA E MATERIAL PRORROGACAO DE PRAZO PG 02

ESCRIVANIA DE PAZ DE CAMPO ALEGRE
 COMARCA DE SÃO BENTO DO SUL/SC
 Fabiana Schaeffer B. Brum - Escrivã de Paz
 Rua Benjamin Constant, 744 - Centro - CEP 89294-000
 (47) 3632-1955 - atendimento@cartorocampoalegre.com.br
AUTENTICAÇÃO 036097 - Autentico a presente cópia reprográfica, por ser uma reprodução fiel do documento original e com a qual conferi e dou fé.
 Campo Alegre/SC, 15 de dezembro de 2017. CONFERIDO
http://www.crea-sc.org.br/creaenet/acervo/pdf_2.php?data_ac2=2992F99%2F2017-09-09%2F036097-ac2=252017084042&verificac2=18conf_ac3=Confirmar
 Em test. de verdade. ANA PAULA MEY SCHIESSL
 Emolumentos: R\$ 3,30 + selo R\$ 1,85 -- Total R\$5,15
Selo Digital de Fiscalização - Selo normal EXA19264-B736
 Confira os dados do ato em: selo.tjsc.jus.br

•ART 6325412-0

Empresa.....: TLC ENGENHARIA LTDA
 Contratante...: PREFEITURA MUNICIPAL DE RIO NEGRINHO
 Proprietário...: PREFEITURA MUNICIPAL RIO NEGRINHO
 Endereço Obra: RUA ALFREDO SCHWENDNER SN
 Bairro.....: VILA NOVA
 89295 - RIO NEGRINHO - SC
 Registrada em: 25/09/2017 Baixada em.. 29/09/2017
 Período (Previsto) - Início: 08/09/2015 Término.....: 01/09/2017
 Autoria: INDIVIDUAL
 Tipo...: SUBST. ART VINCULADA A ART: 6300224-0
 Profissional: 072018-4 CRISTINA BALTORE FERRAZ

EXECUCAO

EDIFICIO DE ALVENARIA P/FINS ESPECIAIS

Dimensão do Trabalho ... 980,40 METRO(S) QUADRADO(S)

LIMPEZA DE TERRENO



Certidão de Acervo Técnico - CAT
Resolução nº 1.025, de 20 de outubro de 2009

Conselho Regional de Engenharia e Agronomia de Santa Catarina

CREA-SC

CAT COM REGISTRO DE ATESTADO.

252017084042

Atividade concluída



Dimensão do Trabalho ... 980,40 METRO(S) QUADRADO(S)
CALCADA
Dimensão do Trabalho ... 40,00 METRO(S) QUADRADO(S)
LIMPEZA
Dimensão do Trabalho ... 980,40 METRO(S) QUADRADO(S)
PINTURA
Dimensão do Trabalho ... 2.917,20 METRO(S) QUADRADO(S)

EXECUCAO DE QUADRA POLIESPORTIVA COBERTA COM VESTIARIOS NA ESCOLA MUNICIPAL MENINO JESUS MEDIANTE CONTRATO DE EMPREITADA DE MAO DE OBRA E MATERIAL PRORROGACAO DE PRAZO ULTIMA PAGINA

CERTIFICAMOS, finalmente, que se encontra vinculado à presente Certidão de Acervo Técnico - CAT, conforme selos de segurança A036088 a A036088, o atestado contendo 001 página(s) expedido pelo contratante da obra/serviço, a quem cabe a responsabilidade pela veracidade e exatidão das informações nele constantes.

Certidão de Acervo Técnico n. 252017084042
29/09/2017, 09:12:54

A CAT à qual o atestado está vinculado é o documento que comprova o registro do atestado no Crea.

A CAT à qual o atestado está vinculado constituirá prova de capacidade técnico-profissional da pessoa jurídica somente se o responsável técnico indicado estiver ou venha a ser integrado ao seu quadro técnico por meio de declaração entregue no momento da habilitação ou da entrega das propostas.

A CAT é válida em todo o território nacional.

A CAT perderá a validade no caso de modificação dos dados técnicos qualitativos e quantitativos nele contidos, bem como de alteração da situação do registro da ART.

A autenticidade e a validade desta certidão deve ser confirmada no site do Crea-SC (www.crea-sc.org.br) ou no site do Confea (www.confea.org.br). A falsificação deste documento constitui crime previsto no Código Penal Brasileiro, sujeitando o autor à respectiva ação penal.



Conselho Regional de Engenharia e Agronomia de Santa Catarina
Rodovia Admar Gonzaga, 2125 - Itacorubi - Florianópolis (SC), CEP: 88034-001
Telefone: (48) 3331-2000 Fax: (48) 3331-2009 E-mail: crea-sc@crea-sc.org.br



ESCRIVANIA DE PAZ DE CAMPO ALEGRE
COMARCA DE SÃO BENTO DO SUL/SC

Fabiola Scheffer Brunnuquell - Escrivã de Paz

Rua Benjamin Constant, 744, Centro - CEP 89294-000

--- (47) 3632-1955 - atendimento@cartoriocampoalegre.com.br ---

AUTENTICAÇÃO 036097 - Autentico a presente cópia reprográfica, por ser uma reprodução fiel do documento original e com a qual conferi e dou fé.

Campo Alegre/SC, 15 de dezembro de 2017 CONFERIDO

https://www.crea-sc.org.br/crea-net/acervo/acervo_pdf_2.php?data_ac2=29%2F09%2F2017&codigo_ac2=252017084042&verifica2=1&conf_ac3=Confirmar

Em test. da verdade. ANA PAULA MEY SCHIESSI

Emolumentos R\$ 3,30 + selo R\$ 1,85 -- Total R\$5,15

Selo Digital de Fiscalização - Selo normal EXA19265-RTG8

Confira os dados do ato em: selo.tjsc.jus.br

Certidão de Acervo Técnico nº 252017084042 emitida em 29/09/2017



ATESTADO TÉCNICO

Atesto, para os fins de comprovação de capacidade técnica, que a empresa TLC ENGENHARIA LTDA, com sede na Rua Francisco Pauli, nº 451, SL 05 - Oxford, cidade de São Bento do Sul-SC, registro no CREA-SC 112455-9, inscrita no CNPJ 14.905.668/0001-92, CONSTRUTIU para a PREFEITURA MUNICIPAL DE RIO NEGRINHO, inscrita no CNPJ 83.102.756/0001-79, conforme contrato 126/2015, de EXECUÇÃO DE OBRAS DE QUADRA POLIESPORTIVA COBERTA COM VESTIÁRIOS, NA ESCOLA MUNICIPAL MENINO JESUS, MEDIANTE CONTRATO DE EMPREITADA DE MÃO DE OBRA E MATERIAL NA FORMA DE PROJETO BÁSICO E SEUS ELEMENTOS CONSTITUÍDOS, AREA TOTAL DE 980,40M², atividades e quantitativos conforme abaixo:

ITEM	DESCRIÇÃO	QUANTIDADE
01	EXECUÇÃO DE ESCAVAÇÃO EM TERRA	980,40M ²
02	EXECUÇÃO DE REATERRO	295,00M ³
03	EXECUÇÃO DE FUNDAÇÃO SUPERFICIAL	48,00M ³
04	EXECUÇÃO DE ESTAQUEAMENTO	840,00M
05	EXECUÇÃO DE IMPERMEABILIZAÇÃO	72,00M ²
06	EXECUÇÃO DE ESTRUTURA PRÉ-MOLDADA	18 UNIDADES
07	EXECUÇÃO DE ESTRUTURA DE CONCRETO PRÉ-FABRICADO	980,40M ²
08	EXECUÇÃO DE ESTRUTURA DE CONCRETO ARMADO	25,50M ³
09	EXECUÇÃO DE ALVENARIA	542,00M ²
10	EXECUÇÃO DE COBERTURA	1.114,00M ²
11	EXECUÇÃO DE INSTALAÇÕES HIDRAULICAS	980,40M ²
12	EXECUÇÃO DE REDE HIDROSSANITÁRIA	980,40M ²
13	EXECUÇÃO DE PISO	980,40M ²
14	EXECUÇÃO DE PAVIMENTAÇÃO CERÂMICA	195,40M ²
15	EXECUÇÃO DE QUADRA DE ESPORTES	980,40M ²
16	EXECUÇÃO DE LAJE PRÉ-FABRICADA	88,60M ²
17	EXECUÇÃO DE EDIFICAÇÃO DE ALVENARIA PARA FINS ESPECIAIS	980,40M ²
18	EXECUÇÃO DE LIMPEZA DE TERRENO	980,40M ²
19	EXECUÇÃO DE PINTURA	2.917,20M ²
20	EXECUÇÃO DE CALÇADA	40,00M ²
21	EXECUÇÃO DE LIMPEZA	980,40M ²

Responsável técnico pela execução:

Cristina Baltoré Ferraz – Engenheira Civil – CREA-SC nº 072018-4
ART 6300203-7, 6300216-9 e 6325412-0

Localização da obra:

Rua Alfredo Schwendner, Sn, Bairro Vila Nova – Rio Negrinho/SC

Período de execução: 08/09/2015 a 01/09/2017

São Bento do Sul-SC, 25 de Setembro de 2017.

ESCRIVANIA DE PAZ DE CAMPO ALEGRE
COMARCA DE SÃO BENTO DO SUL/SC

Fabíola Scheffer Bruniquell - Escrivã de Paz

Rua Benjamin Constant, 744, Centro - CEP 89294-000

--- (47) 3632-1955 - atendimento@cartoriocampoalegre.com.br ---

AUTENTICAÇÃO 036098 - Autentico a presente cópia reprográfica, por ser uma reprodução fiel do documento original e com a qual conferi e dou fé.

Em test. da verdade. ANA PAULA MEY SCHIESSL
Emolumentos R\$ 3,30 + selo R\$ 1,85 -- Total R\$5,15

Selo Digital de Fiscalização - Selo normal EXA19269-19SG

Confira os dados do ato em: selo.tjsc.jus.br

PREFEITURA MUNICIPAL DE RIO NEGRINHO
Livia Pereira da Silva
ARQUITETA E URBANISTA - CAU nº A031113-8





Anotação de Responsabilidade Técnica - ART

Lei nº 6.496, de 7 de dezembro de 1977

Conselho Regional de Engenharia e Agronomia de Santa Catarina

CREA-SC

ART OBRA OU SERVIÇO

6325412-0

Substituição de ART 6300224-0



1. Responsável Técnico

CRISTINA BALTORE FERRAZ
Título Profissional: Engenheira Civil

RNP: 2200000855
Registro: 072018-4-SC
Registro: 112455-9-SC

Empresa Contratada: TLC ENGENHARIA LTDA

2. Dados do Contrato

Contratante: Prefeitura Municipal de Rio Negrinho
Endereço: Avenida Richard S. de Albuquerque 200
Complemento:
Cidade: RIO NEGRINHO
Valor da Obra/Serviço/Contrato: R\$ 660.131,90

CPF/CNPJ: 83.102.756/0001-79
Nº: 200

Bairro: Centro Civico
UF: SC

CEP: 89295-000

Ação Institucional:

3. Dados Obra/Serviço

Proprietário: Prefeitura Municipal Rio Negrinho
Endereço: Rua Alfredo Schwendner
Complemento:
Cidade: RIO NEGRINHO
Data de Início: 08/09/2015

CPF/CNPJ: 83.102.756/0001-79
Nº: sn

Bairro: Vila Nova
UF: SC

CEP: 89295-000

Data de Término: 01/09/2017

Coordenadas Geográficas:

4. Atividade Técnica

Execução	Dimensão do Trabalho:		Metro(s) Quadrado(s)
Edificação de Alvenaria Para Fins Especiais		980,40	
Limpeza de Terreno		980,40	
Calçada		40,00	
Limpeza		980,40	
Pintura		2.917,20	

ESCRIVANIA DE PAZ DE CAMPO ALEGRE
COMARCA DE SÃO BENTO DO SUL/SC
Fabíola Scheffer Branniquell - Escrivã de Paz
Rua Benjamin Constant, 744, Centro - CEP 89294-000
--- (47) 3632-1955 - atendimento@cartoriocampoalegre.com.br ---
AUTENTICAÇÃO 038098 - Autentico a presente cópia reprográfica, por ser
uma reprodução fiel do documento original e com a qual conferi e dou fé.
Campo Alegre/SC, 15 de dezembro de 2017
Em test. da verdade. ANA PAULA MEY SCHISSL
Ementado R\$ 3,30 + selo R\$ 1,85 -- Total R\$ 5,15
Selo Digital de Fiscalização - Selo normal EXA19270-7AQY
Confira os dados do ato em: selo.hsc.jus.br

5. Observações

execução de quadra poliesportiva coberta com vestiários, na Escola Municipal Menino Jesus, mediante contrato de empreitada de mão-de-obra e material. Prorrogação de prazo. última pagina

6. Declarações

Acessibilidade: Declaro, sob as penas da Lei, que na(s) atividade(s) registrada(s) nesta ART não se exige a observância das regras de acessibilidade previstas nas normas técnicas de acessibilidade da ABNT, na legislação específica e no Decreto Federal n. 5.296, de 2 de dezembro de 2004.

7. Entidade de Classe

NENHUMA

9. Assinaturas

Declaro serem verdadeiras as informações acima.

RIO NEGRINHO - SC, 25 de Setembro de 2017

8. Informações

A ART é válida somente após o pagamento da taxa.
Situação do pagamento da taxa da ART em 25/09/2017:

TAXA DA ART A PAGAR NO VALOR DE R\$ 81,53 VENCIMENTO: 05/10/2017

A autenticidade deste documento pode ser verificada no site www.crea-sc.org.br/art.

A guarda da via assinada da ART será de responsabilidade do profissional e do contratante com o objetivo de documentar o vínculo contratual.

Esta ART está sujeita a verificações conforme disposto na Súmula 473 do STF, na Lei 9.784/99 e na Resolução 1.025/09 do CONFEA.

Cristina Baltore Ferraz
CRISTINA BALTORE FERRAZ
953.317.510-91

Alessandro Vieira Machado
Prefeitura Municipal de Rio Negrinho

Contratante: Prefeitura Municipal de Rio Negrinho

83.102.756/0001-79
Alessandro Vieira Machado
Chefe de Gabinete do Prefeito
Portaria nº 21959 de 02/01/2017

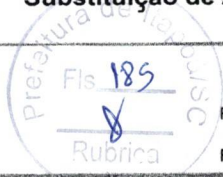

1. Responsável Técnico
CRISTINA BALTORE FERRAZ
 Título Profissional: Engenheira Civil
 RNP: 220000855
 Registro: 072018-4-SC
 Registro: 112455-9-SC
 Empresa Contratada: TLC ENGENHARIA LTDA

2. Dados do Contrato
 Contratante: Prefeitura Municipal de Rio Negrinho
 Endereço: Avenida Richard S. de Albuquerque 200
 Complemento:
 Cidade: RIO NEGRINHO
 Valor da Obra/Serviço/Contrato: R\$ 660.131,90
 Bairro: Centro Cívico
 UF: SC
 Ação Institucional:
 CPF/CNPJ: 83.102.756/0001-79
 Nº: 200
 CEP: 89295-000

3. Dados Obra/Serviço
 Proprietário: Prefeitura Municipal Rio Negrinho
 Endereço: Rua Alfredo Schwendner
 Complemento:
 Cidade: RIO NEGRINHO
 Data de Início: 08/09/2015
 Data de Término: 01/09/2017
 Bairro: Vila Nova
 UF: SC
 Coordenadas Geográficas:
 CPF/CNPJ: 83.102.756/0001-79
 Nº: sn
 CEP: 89295-000

4. Atividade Técnica

Execução	Dimensão do Trabalho:		
Escavação em Terra		980,40	Metro(s) Quadrado(s)
Reaterro		295,00	Metro(s) Cúbico(s)
Fundação Superficial		48,00	Metro(s) Cúbico(s)
Estaqueamento		840,00	Metro(s)
Impermeabilização		72,00	Metro(s) Quadrado(s)
Estrutura Pré-Moldada		18,00	Unidade(s)
Estrutura de Concreto Pré-Fabricado		980,40	Metro(s) Quadrado(s)
Estrutura de concreto armado		25,50	Metro(s) Cúbico(s)
Alvenaria		542,00	Metro(s) Quadrado(s)

5. Observações
 execução de quadra poliesportiva coberta com vestiários, na Escola Municipal Menino Jesus, mediante contrato de empreitada de mão-de-obra e material. Prorrogação de prazo. pg 01

6. Declarações
 . Acessibilidade: Declaro, sob as penas da Lei, que na(s) atividade(s) registrada(s) nesta ART não se exige a observância das regras de acessibilidade previstas nas normas técnicas de acessibilidade da ABNT, na legislação específica e no Decreto Federal n. 5.296, de 2 de dezembro de 2004.

7. Entidade de Classe
 NENHUMA

8. Informações
 . A ART é válida somente após o pagamento da taxa.
 Situação do pagamento da taxa da ART em 01/09/2017:
 TAXA DA ART A PAGAR NO VALOR DE R\$ 81,53 VENCIMENTO: 11/09/2017
 . A autenticidade deste documento pode ser verificada no site www.crea-sc.org.br/art.
 . A guarda da via assinada da ART será de responsabilidade do profissional e do contratante com o objetivo de documentar o vínculo contratual.
 . Esta ART está sujeita a verificações conforme disposto na Súmula 473 do STF, na Lei 9.784/99 e na Resolução 1.025/09 do CONFEA.

9. Assinaturas
 Declaro serem verdadeiras as informações acima.
 RIO NEGRINHO - SC, 01 de Setembro de 2017

[Handwritten Signature]
 CRISTINA BALTORE FERRAZ
 Prefeitura Municipal de Rio Negrinho

[Handwritten Signature]
 Alexandre Vieira Machado
 Chefe de Gabinete do Prefeito
 Prefeitura Municipal de Rio Negrinho



Anotação de Responsabilidade Técnica - ART

Lei nº 6.496, de 7 de dezembro de 1977

Conselho Regional de Engenharia e Agronomia de Santa Catarina

CREA-SC

ART OBRA OU SERVIÇO

6300216-9

Substituição de ART 5582781-9



1. Responsável Técnico

CRISTINA BALTORE FERRAZ
Título Profissional: Engenheira Civil

RNP: 2200000855
Registro: 072018-4-SC
Registro: 112455-9-SC

Empresa Contratada: TLC ENGENHARIA LTDA

2. Dados do Contrato

Contratante: Prefeitura Municipal de Rio Negrinho
Endereço: Avenida Richard S. de Albuquerque 200
Complemento:
Cidade: RIO NEGRINHO
Valor da Obra/Serviço/Contrato: R\$ 660.131,90

Bairro: Centro Cívico
UF: SC

CPF/CNPJ: 83.102.756/0001-79
Nº: 200
CEP: 89295-000

Ação Institucional:

3. Dados Obra/Serviço

Proprietário: Prefeitura Municipal Rio Negrinho
Endereço: Rua Alfredo Schwendner
Complemento:
Cidade: RIO NEGRINHO
Data de Início: 08/09/2015

Bairro: Vila Nova
UF: SC

CPF/CNPJ: 83.102.756/0001-79
Nº: sn
CEP: 89295-000

Data de Término: 01/09/2017

Coordenadas Geográficas:

4. Atividade Técnica

Execução	Dimensão do Trabalho:	Metro(s) Quadrado(s)
Cobertura	1.114,00	
Instalações Hidráulicas	980,40	
Rede Hidrossanitária	980,40	
Piso	980,40	
Pavimentação em Cerâmica	195,40	
Quadra de Esportes	980,40	
Laje Pré-Fabricada	88,60	

ESCRIVANIA DE PAZ DE CAMPO ALEGRE
COMARCA DE SÃO BENTO DO SUL/SC
Fabíola Schaffer Brunquell - Escrivã de Paz
Rua Benjamin Constant, 744, Centro - CEP 89294-000
--- (47) 3632-1955 - atendimento@cartoriocampoalegre.com.br ---
AUTENTICAÇÃO 036098 - Autentico a presente cópia reprográfica, por ser uma reprodução fiel do documento original e com a qual conferi e dou fé.
Campo Alegre/SC, 15 de dezembro de 2017
Em test. ... da verdade. ANA PAULA MEY SCHIESSL
Emolumentos R\$ 3,30 + selo R\$ 1,85 -- Total R\$5,15
Selo Digital de Fiscalização - Selo normal EXA19272-2ZIO
Confira os dados do ato em: selo.tjsc.jus.br

5. Observações

execução de quadra poliesportiva coberta com vestiários, na Escola Municipal Menino Jesus, mediante contrato de empreitada de mão-de-obra e material. Prorrogação de prazo. pg 02

6. Declarações

Acessibilidade: Declaro, sob as penas da Lei, que na(s) atividade(s) registrada(s) nesta ART não se exige a observância das regras de acessibilidade previstas nas normas técnicas de acessibilidade da ABNT, na legislação específica e no Decreto Federal n. 5.296, de 2 de dezembro de 2004.

7. Entidade de Classe

NENHUMA

8. Informações

A ART é válida somente após o pagamento da taxa.
Situação do pagamento da taxa da ART em 01/09/2017:
TAXA DA ART A PAGAR NO VALOR DE R\$ 81,53 VENCIMENTO: 11/09/2017

A autenticidade deste documento pode ser verificada no site www.crea-sc.org.br/art.

A guarda da via assinada da ART será de responsabilidade do profissional e do contratante com o objetivo de documentar o vínculo contratual.

Esta ART está sujeita a verificações conforme disposto na Súmula 473 do STF, na Lei 9.784/99 e na Resolução 1.025/09 do CONFEA.

9. Assinaturas

Declaro serem verdadeiras as informações acima.
RIO NEGRINHO - SC, 01 de Setembro de 2017

Cristina Baltore Ferraz
CRISTINA BALTORE FERRAZ
Prefeitura Municipal de Rio Negrinho

Contratante: **Alexandro Vieira Machado**
Chefe de Gabinete do Prefeito
Portaria nº 21666 de 22/09/2017

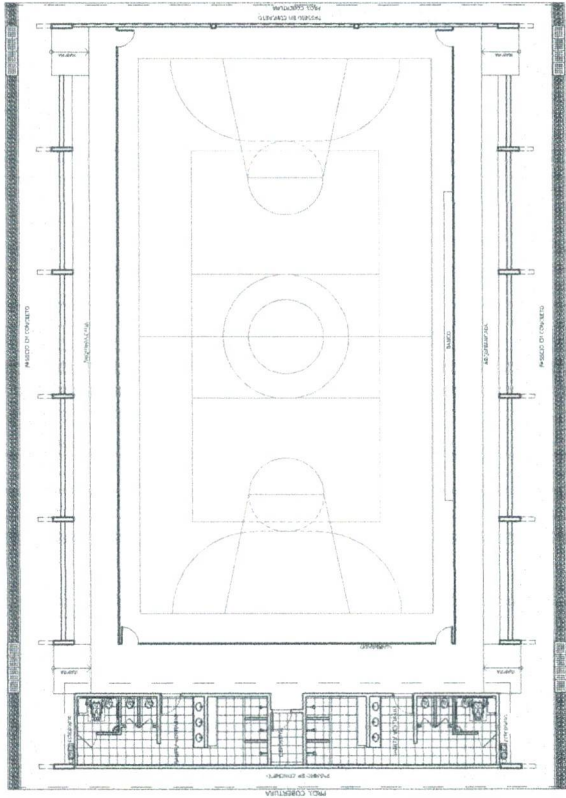

LAYOUT
ESCALA 1:100

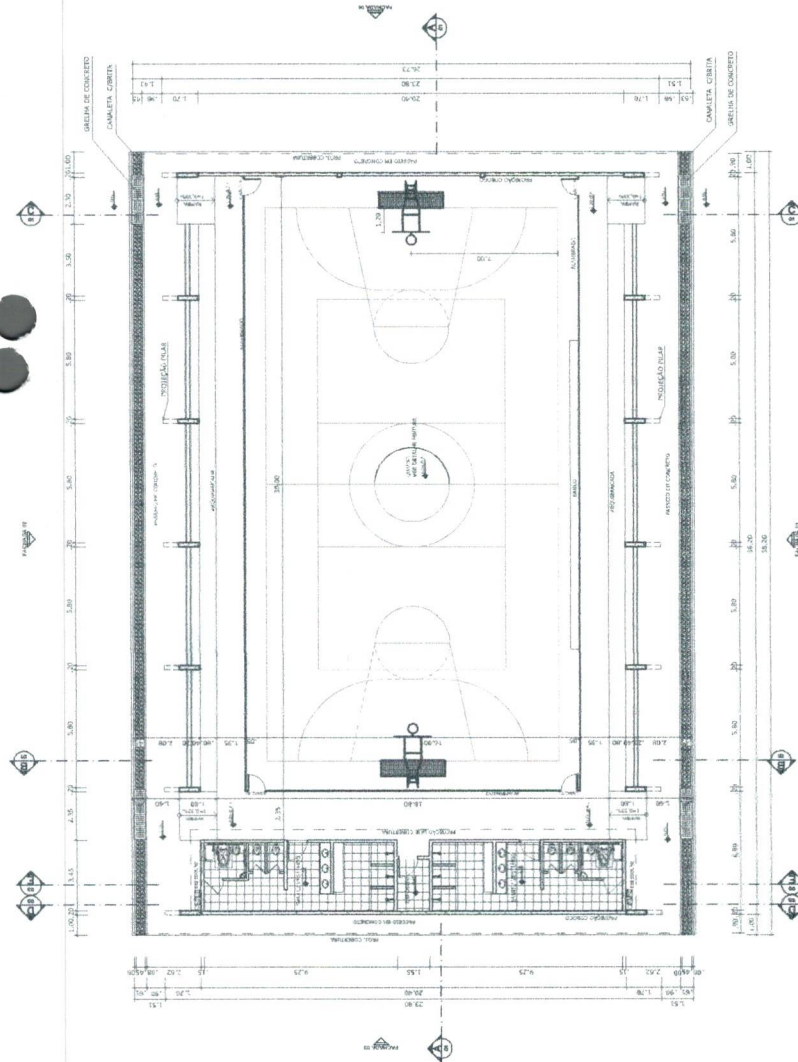

PLANTA BAIXA
ESCALA 1:125

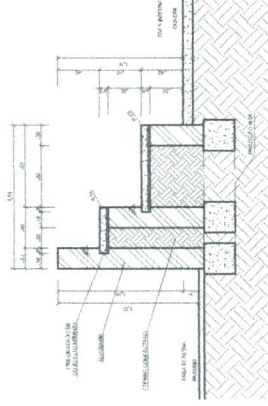

DETALHE DA ARQUIBANCADA
ESCALA 1:125

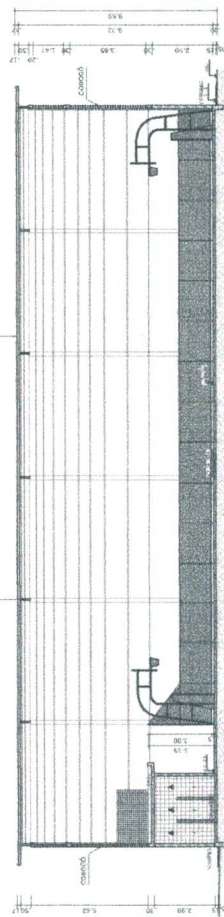

CORTE AA
ESCALA 1:125

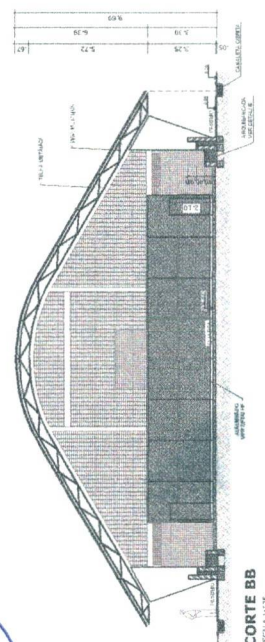

CORTE BB
ESCALA 1:125

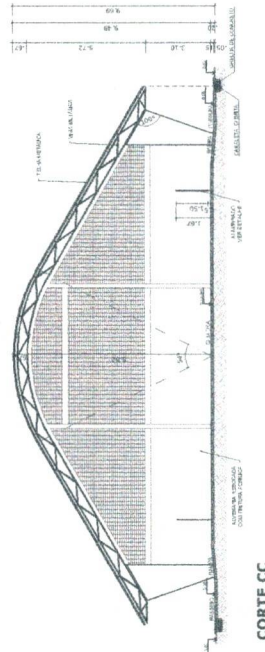

CORTE CC
ESCALA 1:125

		PROJETO PADRÃO - FNDE	
MUNICÍPIO - UF:	PROPRIETÁRIO:	PROFESSOR:	DATA:
ENCOMENDADO:	DESENHADO:	RESP. TÉCNICO:	
OBSERVAÇÕES:			
QUADRA COBERTA COM VESTIÁRIO PROJETO ARQUITETÔNICO		ARQ 01/05	
AUTOR: [Nome]		TÍTULO: [Nome]	
DATA: [Data]		LOCAL: [Local]	
ESCALA: [Escala]		FOLHA: [Folha]	



TLC ENGENHARIA LTDA
RUA FRANCISCO PAULI, 451, SALA 5, OXFORD, SÃO BENTO DO SUL – SC
CEP: 89285-675
CNPJ: 14.905.668/0001-92



DECLARAÇÃO DE CONHECIMENTO DE OBJETO

Ao edital de **CONCORRÊNCIA N. °28/2021 – PROCESSO N. °116/2021 – OBJETO**: Contratação de empresa de construção civil com mão de obra especializada e fornecimento de materiais para retomar a execução da cobertura da quadra poliesportiva da Escola Municipal Frei Valentim, com 1.219,88m² de telhamento metálico, e 924m² de pintura de piso com tinta epóxi, conforme projetos, planilhas e demais anexos, partes integrantes do edital.

CRISTINA BALTORE FERRAZ LUY, brasileira, casada, engenheira civil, inscrita no CPF sob o n. °953.317.510-91, portadora do RG n. °7271408, inscrita no CREA/SC com o n. °133539-D, residente e domiciliada na Rua Augusto Klimmek, n. °880, Bairro Centro, São Bento do Sul/SC

DECLARA, na condição de responsável técnica pela empresa **TLC ENGENHARIA LTDA.**, para todos os fins de direito e sob as penas da lei, que conhece o local das instalações do objeto, está ciente de suas condições e nada tem a reivindicar.

Por ser expressão da verdade, firmamos a presente declaração.

Itapoá/SC, 13 de dezembro de 2021



CRISTINA BALTORE FERRAZ LUY – Responsável Técnica

CPF: 953.317.510-91
CREA/SC 133539-D

TLC ENGENHARIA LTDA.
(47) 3635-4668/(16)996068002
Email: tlc.engenharia.sc@gmail.com

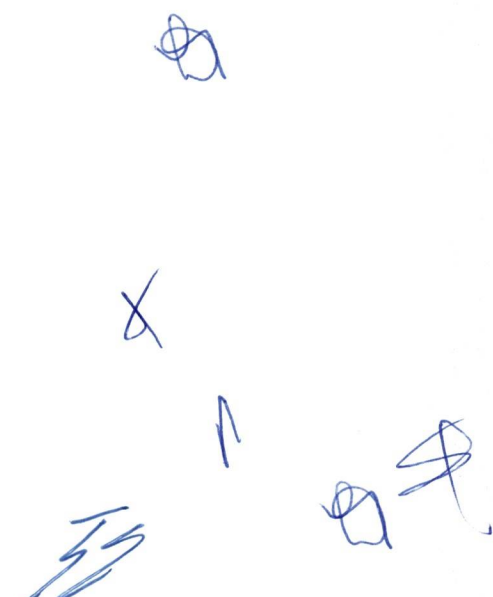



TLC ENGENHARIA LTDA
RUA FRANCISCO PAULI, 451, SALA 5, OXFORD, SÃO BENTO DO SUL – SC
CEP: 89285-675
CNPJ: 14.905.668/0001-92



DECLARAÇÃO DE CONCORDÂNCIA COM OS TERMOS DO EDITAL E SEUS ANEXOS

Ao edital de **CONCORRÊNCIA N. °28/2021 – PROCESSO N. °116/2021 – OBJETO**: Contratação de empresa de construção civil com mão de obra especializada e fornecimento de materiais para retomar a execução da cobertura da quadra poliesportiva da Escola Municipal Frei Valentim, com 1.219,88m² de telhamento metálico, e 924m² de pintura de piso com tinta epóxi, conforme projetos, planilhas e demais anexos, partes integrantes do edital.

TLC ENGENHARIA LTDA, pessoa jurídica de direito privado, inscrita sob o CNPJ sob o n. °14.905.668/0001-92, com sede no endereço Rua Francisco Pauli, n. °451, Bairro Oxford, CEP 89.285-675, Cidade de São Bento do Sul/SC.

DECLARAMOS, para todos os fins de direito e sob as penas da lei, especialmente para fins de prova em processo licitatório, junto a Prefeitura Municipal de Itapoá, que a empresa **TLC ENGENHARIA LTDA** concordo plenamente com todos os termos do edital e seus respectivos anexos.

Por ser expressão da verdade, firmamos a presente declaração.

Itapoá/SC, 12 de dezembro de 2021

TIAGO LUY - Sócio Administrador

CPF: 045.957.139-75

TLC ENGENHARIA LTDA.
(47) 3635-4668/(16)996068002
Email: tlc.engenharia.sc@gmail.com



TLC ENGENHARIA LTDA
RUA FRANCISCO PAULI, 451, SALA 5, OXFORD, SÃO BENTO DO SUL – SC
CEP: 89285-675
CNPJ: 14.905.668/0001-92



DECLARAÇÃO DE NÃO EXPLORAÇÃO AO TRABALHO INFANTIL (ARTIGO 7º INCISO XXXIII DA CONSTITUIÇÃO FEDERAL)

Ao edital de **CONCORRÊNCIA N. °28/2021 – PROCESSO N. °116/2021 – OBJETO**: Contratação de empresa de construção civil com mão de obra especializada e fornecimento de materiais para retomar a execução da cobertura da quadra poliesportiva da Escola Municipal Frei Valentim, com 1.219,88m² de telhamento metálico, e 924m² de pintura de piso com tinta epóxi, conforme projetos, planilhas e demais anexos, partes integrantes do edital.

TLC ENGENHARIA LTDA, pessoa jurídica de direito privado, inscrita sob o CNPJ sob o n. °14.905.668/0001-92, com sede no endereço Rua Francisco Pauli, n. °451, Bairro Oxford, CEP 89.285-675, Cidade de São Bento do Sul/SC.

DECLARAMOS, para todos os fins de direito e sob as penas da lei, que a empresa **TLC ENGENHARIA LTDA.**, em cumprimento ao disposto no inciso V do artigo 27, da Lei Federal n. °8.666/93, cumpre o disposto no artigo 7º, inciso XXXIII, Constituição Federal de 1988, não promovendo o trabalho noturno, perigoso ou insalubre a menores de dezoito anos e de qualquer trabalho a menores de dezesseis anos, salvo na condição de aprendiz, a partir de quatorze anos.

Por ser expressão da verdade, firmamos a presente declaração.

Itapoá/SC, 12 de dezembro de 2021



TIAGO LUY - Sócio Administrador

CPF: 045.957.139-75

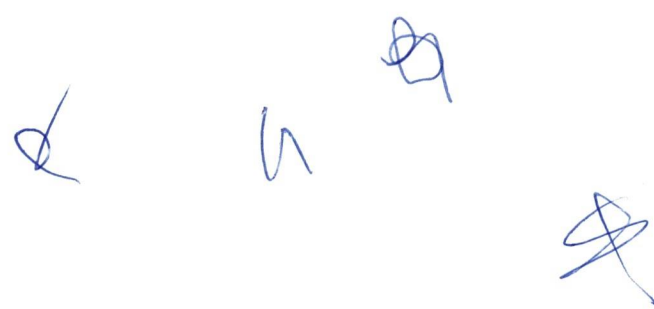

TLC ENGENHARIA LTDA.
(47) 3635-4668/(16)996068002
Email: tlc.engenharia.sc@gmail.com



TLC ENGENHARIA LTDA
RUA FRANCISCO PAULI, 451, SALA 5, OXFORD, SÃO BENTO DO SUL – SC
CEP: 89285-675
CNPJ: 14.905.668/0001-92



DECLARAÇÃO DE INEXISTÊNCIA DE FATO SURVEVINIENTE E IMPEDITIVO

Ao edital de **CONCORRÊNCIA N. °28/2021 – PROCESSO N. °116/2021 – OBJETO**: Contratação de empresa de construção civil com mão de obra especializada e fornecimento de materiais para retomar a execução da cobertura da quadra poliesportiva da Escola Municipal Frei Valentim, com 1.219,88m² de telhamento metálico, e 924m² de pintura de piso com tinta epóxi, conforme projetos, planilhas e demais anexos, partes integrantes do edital.

TLC ENGENHARIA LTDA, pessoa jurídica de direito privado, inscrita sob o CNPJ sob o n. °14.905.668/0001-92, com sede no endereço Rua Francisco Pauli, n. °451, Bairro Oxford, CEP 89.285-675, Cidade de São Bento do Sul/SC.

DECLARAMOS, para todos os fins de direito e sob as penas da lei, que a empresa **TLC ENGENHARIA LTDA**, não foi declarada inidônea e **não** está suspensa em nenhum órgão público, federal, estadual ou municipal, nos termos do artigo 32 §2º, da Lei Federal n. °8666/93.

Por ser expressão da verdade, firmamos a presente declaração.

Itapoá/SC, 12 de dezembro de 2021

TIAGO LUY - Sócio Administrador

CPF: 045.957.139-75

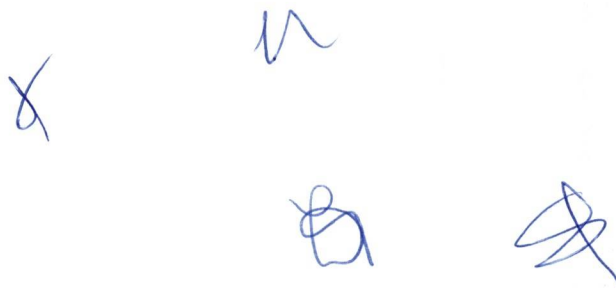

TLC ENGENHARIA LTDA.
(47) 3635-4668/(16)996068002
Email: tlc.engenharia.sc@gmail.com



TLC ENGENHARIA LTDA
RUA FRANCISCO PAULI, 451, SALA 5, OXFORD, SÃO BENTO DO SUL – SC
CEP: 89285-675
CNPJ: 14.905.668/0001-92

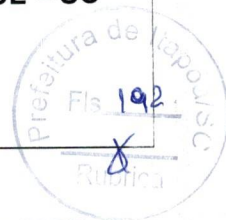

DECLARAÇÃO DE ENQUADRAMENTO COMO MICROEMPRESA OU EMPRESA DE PEQUENO PORTE

Ao edital de **CONCORRÊNCIA N. °28/2021 – PROCESSO N. °116/2021 – OBJETO**: Contratação de empresa de construção civil com mão de obra especializada e fornecimento de materiais para retomar a execução da cobertura da quadra poliesportiva da Escola Municipal Frei Valentim, com 1.219,88m² de telhamento metálico, e 924m² de pintura de piso com tinta epóxi, conforme projetos, planilhas e demais anexos, partes integrantes do edital.

TLC ENGENHARIA LTDA, pessoa jurídica de direito privado, inscrita sob o CNPJ sob o n. °14.905.668/0001-92, com sede no endereço Rua Francisco Pauli, n. °451, Bairro Oxford, CEP 89.285-675, Cidade de São Bento do Sul/SC.

DECLARAMOS, para todos os fins de direito e sob as penas da lei, para os efeitos do disposto na Lei Complementar n° 123 de dezembro de 2006, que a empresa **TLC ENGENHARIA LTDA.**, está enquadrada na categoria de ME – MICROEMPRESA, bem como **não** está incluída nas hipóteses do §4° do art.3° da Lei Complementar n°123, de 14 de dezembro de 2006.

Por ser expressão da verdade, firmamos a presente declaração.

Itapoá/SC, 12 de dezembro de 2021

TIAGO LUY - Sócio Administrador

CPF: 045.957.139-75

TLC ENGENHARIA LTDA.
(47) 3635-4668/(16)996068002
Email: tlc.engenharia.sc@gmail.com



TLC ENGENHARIA LTDA
RUA FRANCISCO PAULI, 451, SALA 5, OXFORD, SÃO BENTO DO SUL – SC
CEP: 89285-675
CNPJ: 14.905.668/0001-92



DECLARAÇÃO NEGATIVA DE VÍNCULO EMPREGATÍCIO COM ÓRGÃO OU ENTENDIDA PÚBLICA

Ao edital de **CONCORRÊNCIA N. °28/2021 – PROCESSO N. °116/2021 – OBJETO**: Contratação de empresa de construção civil com mão de obra especializada e fornecimento de materiais para retomar a execução da cobertura da quadra poliesportiva da Escola Municipal Frei Valentim, com 1.219,88m² de telhamento metálico, e 924m² de pintura de piso com tinta epóxi, conforme projetos, planilhas e demais anexos, partes integrantes do edital.

TLC ENGENHARIA LTDA, pessoa jurídica de direito privado, inscrita sob o CNPJ sob o n. °14.905.668/0001-92, com sede no endereço Rua Francisco Pauli, n. °451, Bairro Oxford, CEP 89.285-675, Cidade de São Bento do Sul/SC.

DECLARAMOS, para todos os fins de direito e sob as penas da lei, que os dirigentes, sócios e gerentes da empresa **TLC ENGENHARIA LTDA.**, não mantêm vínculo com a Administração Pública direta e indireta das esferas Federal, Estadual, Municipal e do Distrito Federal, nem com empresas subsidiadas ou controladas pelos entes Federados acima mencionados.

Por ser expressão da verdade, firmamos a presente declaração.

Itapoá/SC, 12 de dezembro de 2021

TIAGO LUY - Sócio Administrador

CPF: 045.957.139-75

TLC ENGENHARIA LTDA.
(47) 3635-4668/(16)996068002
Email: tlc.engenharia.sc@gmail.com



TLC ENGENHARIA LTDA
RUA FRANCISCO PAULI, 451, SALA 5, OXFORD, SÃO BENTO DO SUL – SC
CEP: 89285-675
CNPJ: 14.905.668/0001-92



DECLARAÇÃO DE APRESENTAÇÃO DE GARANTIA

Ao edital de **CONCORRÊNCIA N. °28/2021 – PROCESSO N. °116/2021 – OBJETO**: Contratação de empresa de construção civil com mão de obra especializada e fornecimento de materiais para retomar a execução da cobertura da quadra poliesportiva da Escola Municipal Frei Valentim, com 1.219,88m² de telhamento metálico, e 924m² de pintura de piso com tinta epóxi, conforme projetos, planilhas e demais anexos, partes integrantes do edital.

TLC ENGENHARIA LTDA, pessoa jurídica de direito privado, inscrita sob o CNPJ sob o n. °14.905.668/0001-92, com sede no endereço Rua Francisco Pauli, n. °451, Bairro Oxford, CEP 89.285-675, Cidade de São Bento do Sul/SC.

DECLARAMOS, para todos os fins de direito e sob as penas da lei, que a empresa **TLC ENGENHARIA LTDA.**, caso seja logre vencedora da presente licitação apresentará seguro-garantia no valor equivalente a 5% do total do contrato.

Por ser expressão da verdade, firmamos a presente declaração.

Itapoá/SC, 12 de dezembro de 2021



TIAGO LUY - Sócio Administrador

CPF: 045.957.139-75

TLC ENGENHARIA LTDA.
(47) 3635-4668/(16)996068002
Email: tlc.engenharia.sc@gmail.com