

E. M MONTEIRO LOBATO

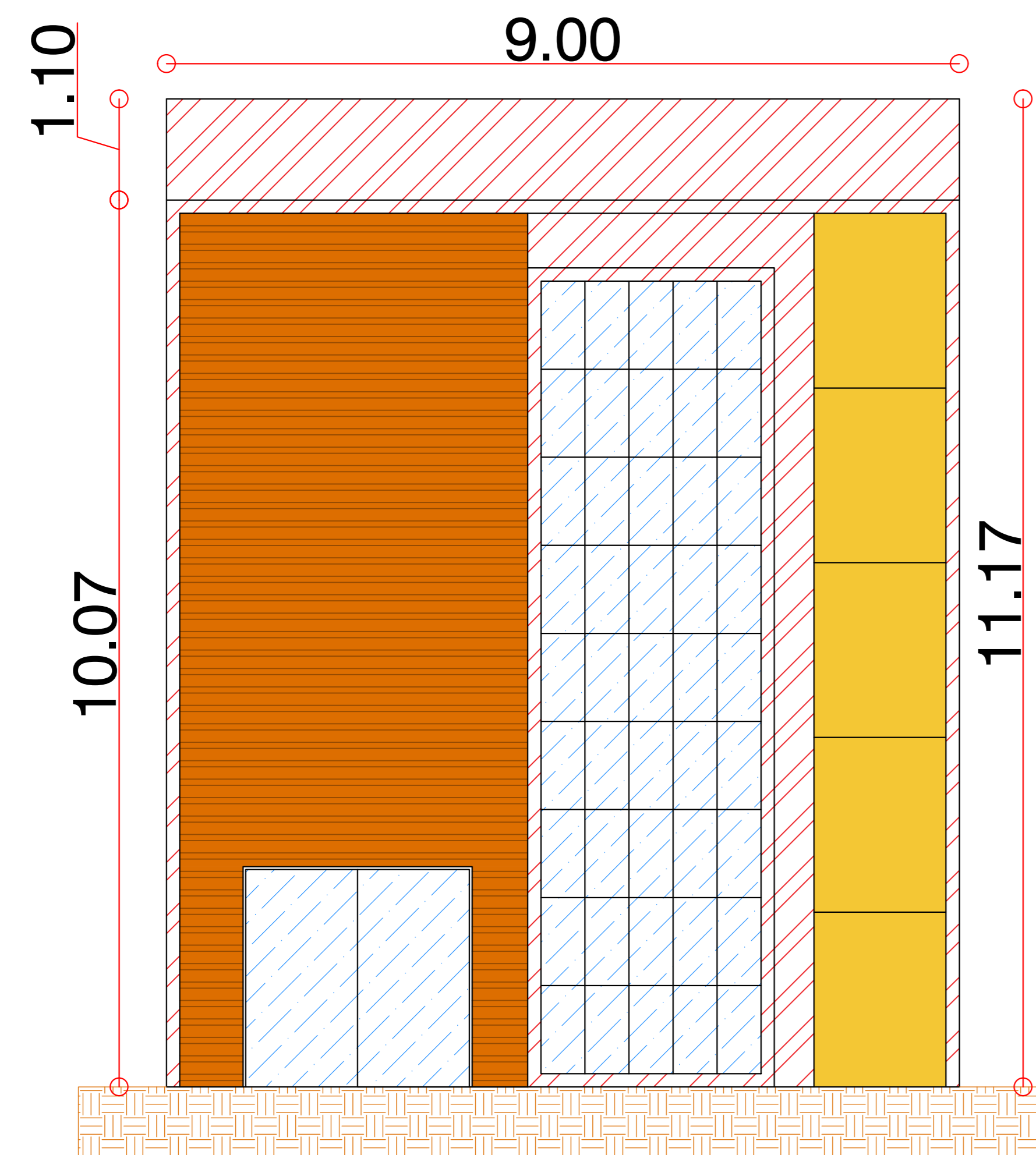

Elevação Frontal

Escala 1:50

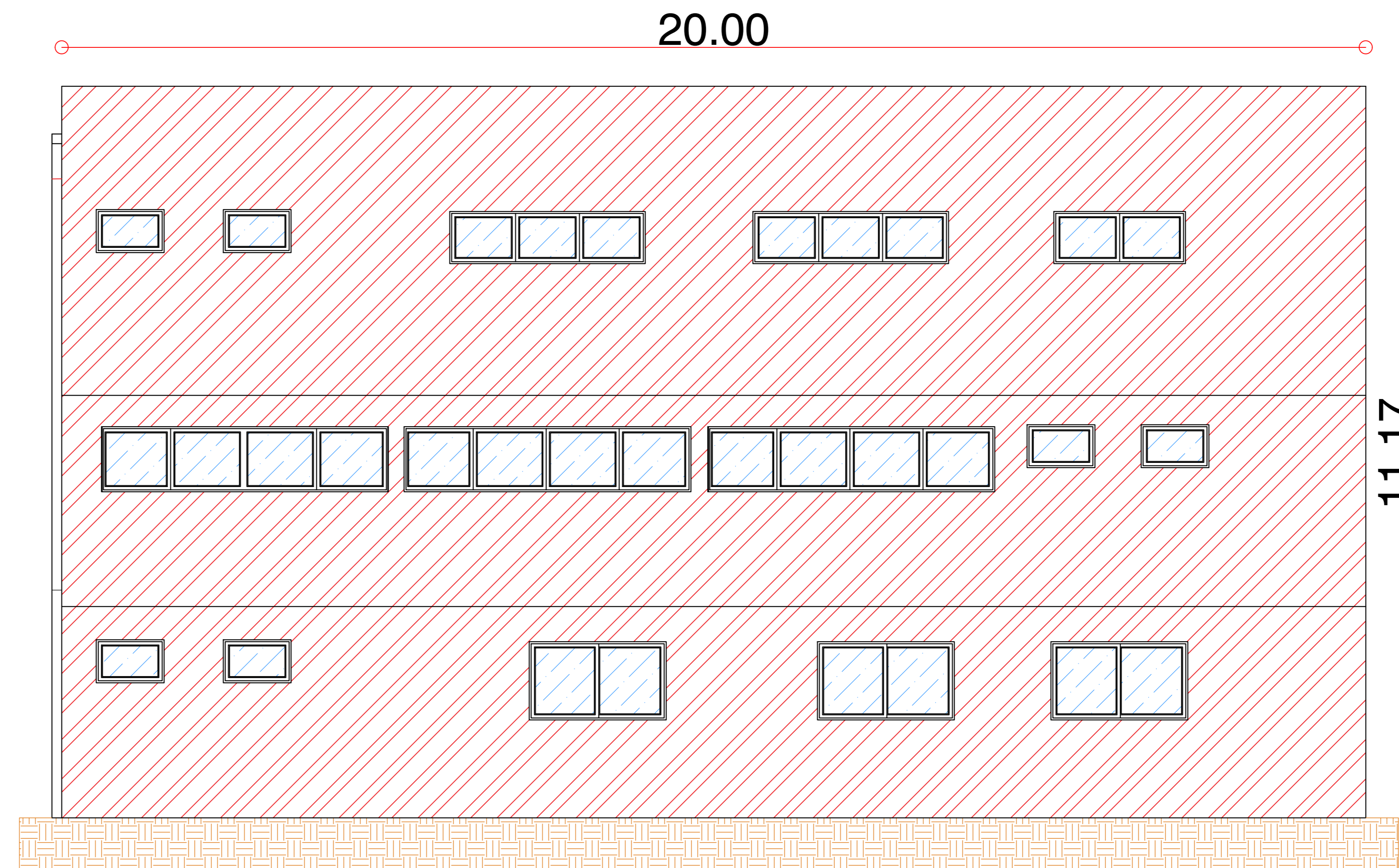

Elevação Lateral Direita

Escala 1:50

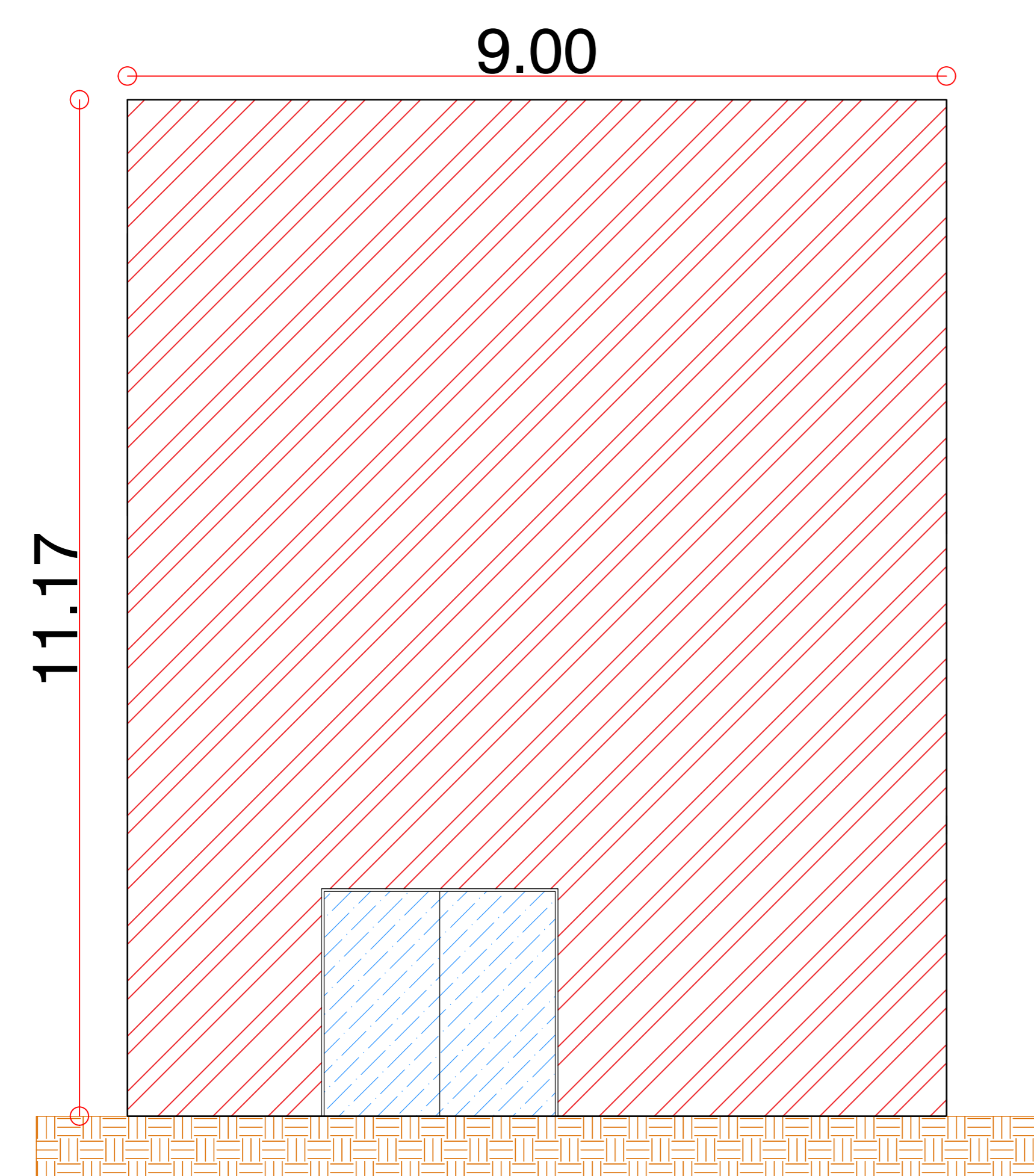

Elevação Posterior

Escala 1:50

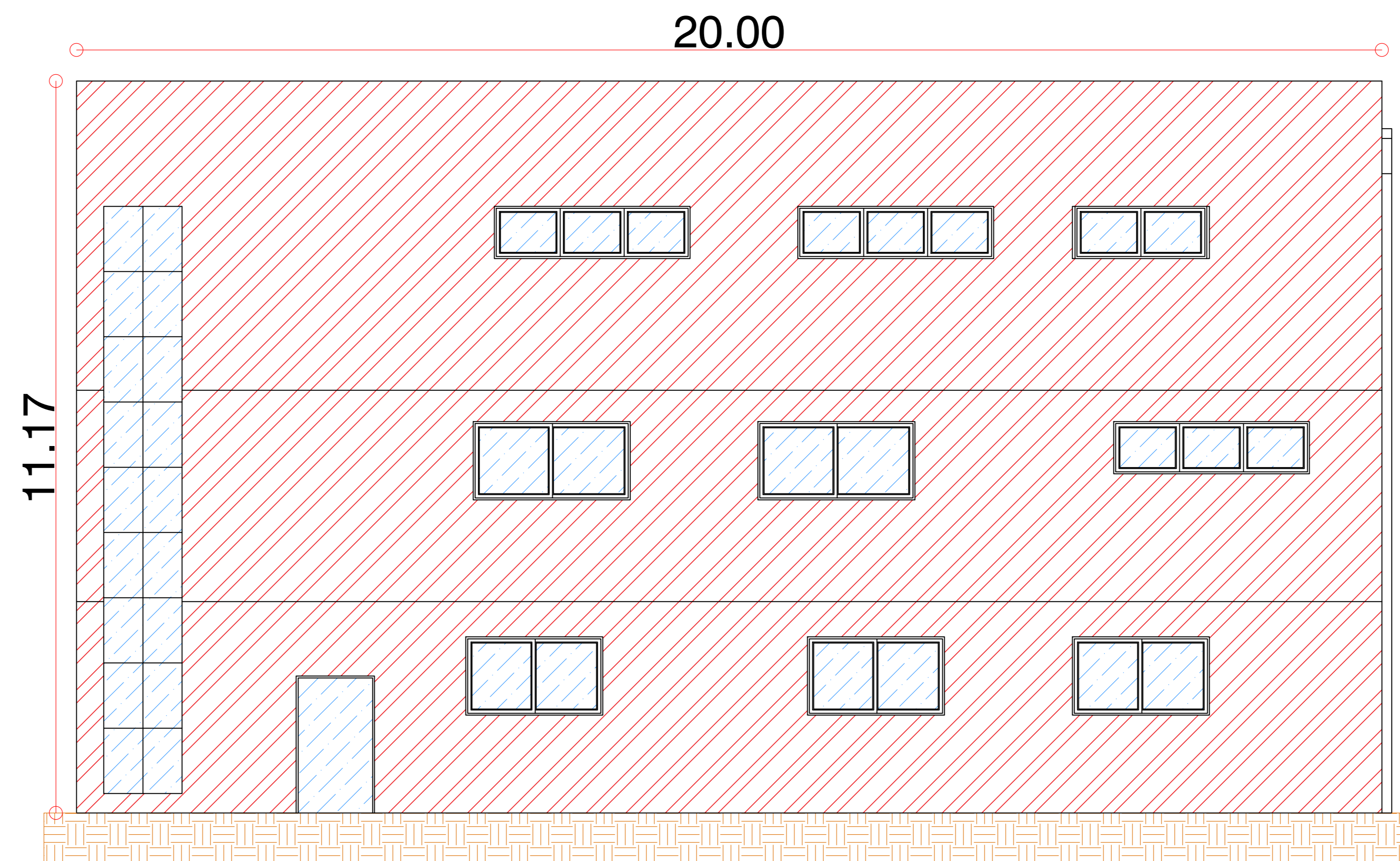

Elevação Lateral Esquerda

Escala 1:50

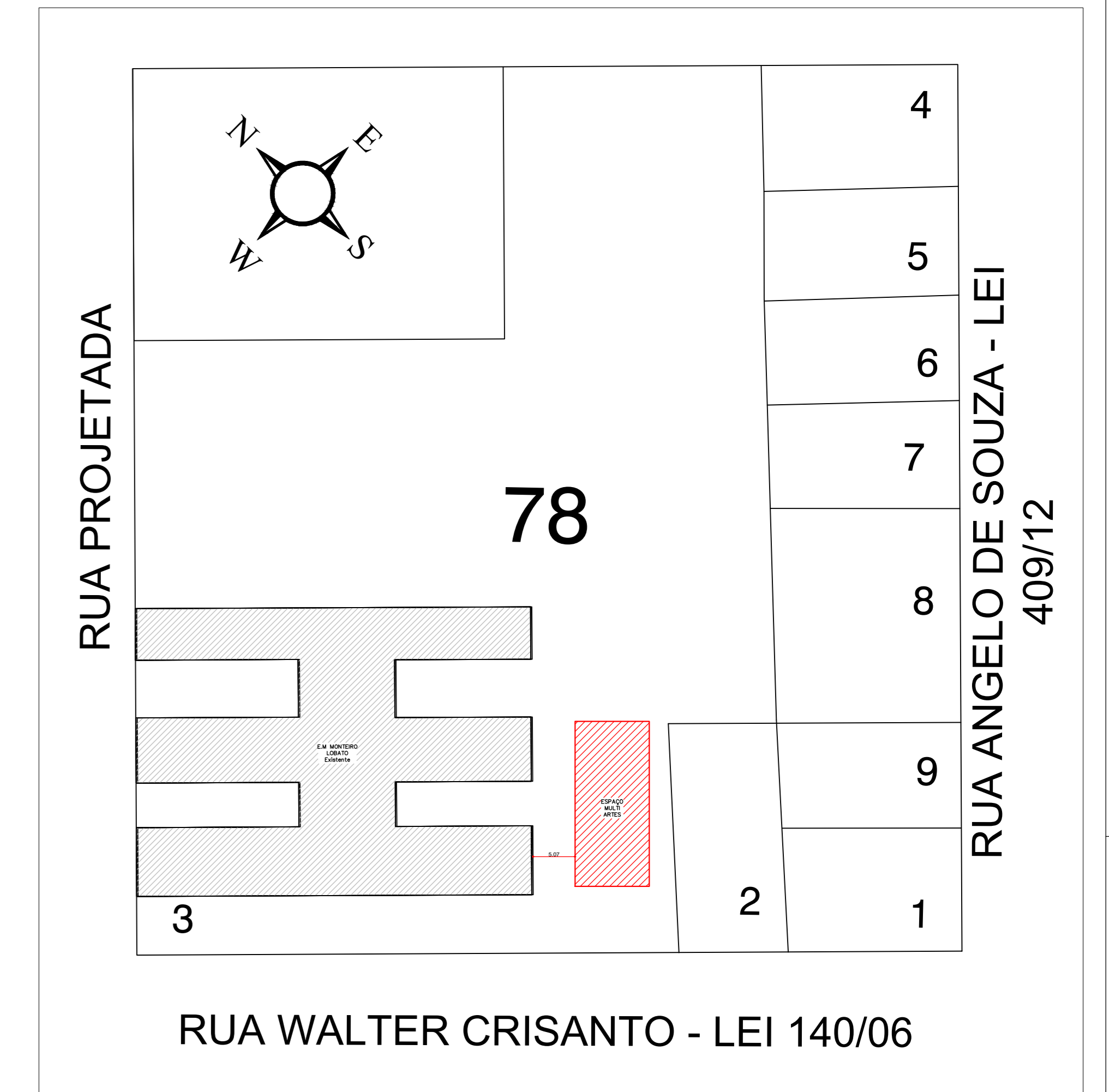

Planta de situação
Escala 1:500

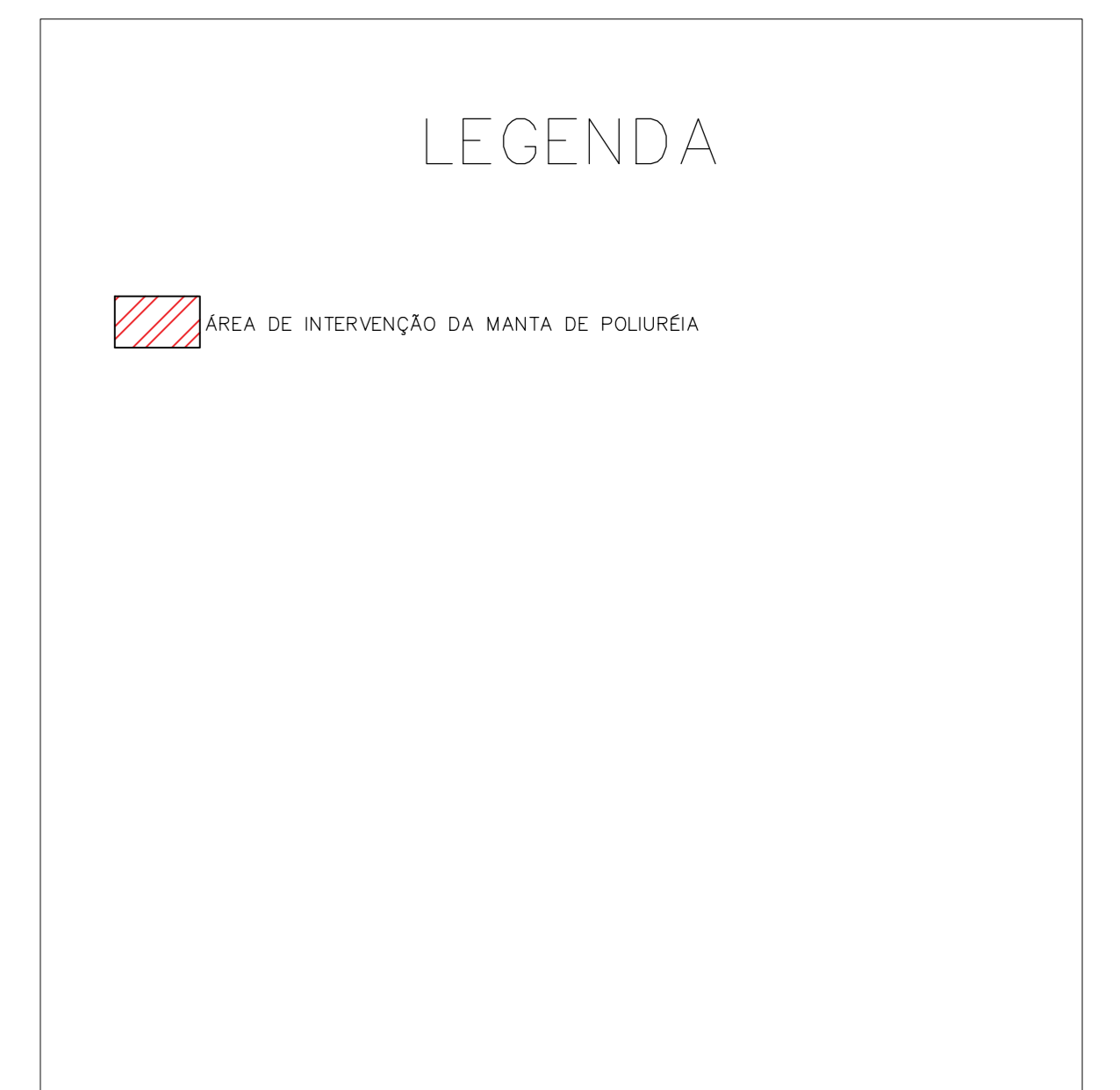

ARQUITETÔNICO

Anotações

Proprietário MUNICÍPIO DE ITAPOÁ/SC	Desenho Danielle Coutinho
Projeto IMPERMEABILIZAÇÃO ESPAÇO MULTIARTE	Área 499,11 m²
Endereço Rua Walter Crisanto, S/Nº, Samambaia - Itapoá - SC	
Conteúdo da prancha Elevação	Data Junho/2021
	Prancha A03 03 de 03
Responsável Técnico ENGº CIVIL CARLOS RAMOS JUNIOR CREA/SC 163584-1	Proprietário MUNICÍPIO DE ITAPOÁ CNPJ: 81.140.303/0001-01 Luiza M. de Oliveira Bongalardo - Secretária de Educação