

## ANEXO I - ENVELOPE Nº 02 – PROPOSTA

TOMADA DE PREÇO Nº 04/2021  
PROCESSO Nº27/2021

## 1. IDENTIFICAÇÃO DA EMPRESA PROPONENTE:

Razão Social: JP CARCERERI SERVIÇOS GERAIS EIRELI ME		
CNPJ/MF nº: 40.518.724/0001-46	Inscrição Estadual nº: ISENTO	
Endereço: Rua Miguel GIlhardi, 30	Bairro: Jd. Pérola do Atlântico	
CEP:89249-000	Cidade/Estado: Itapoá-Sc	
Telefone: (47) 3443-5562	Fax: (47) 3443-5562	E-mail:jpcarcereri@gmail
Banco: Sicredi	Agência: 2602	Conta Corrente:
Representante Legal/Procurador: Marcos Speck Silvino		
CPF/MF n.º: 057.144.559-40	RG N.º 47502134	

## 2. VALIDADE DA PROPOSTA:

60( Sessenta) DIAS.

## 3. DEMONSTRATIVO DA QUANTIDADE DE PREÇO:

**1º Observação:** Esta licitação está condicionada ao **MENOR PREÇO GLOBAL.****2º Observação:** O preço MÁXIMO desta licitação de **R\$ 171.000,00 (Cento e setenta e um mil reais).**

Item	Descritivo	Unid.	Quantidade	Valor máximo mensal R\$	Valor máximo total R\$
1	Prestação de serviços de captura e transporte, e guarda dos animais de grande porte, soltos ou amarrados em vias e logradouros públicos ou locais de livre acesso à população do Município de Itapoá – SC, em cumprimento a Lei Municipal nº831/2018, alterada pela Lei Municipal nº1001/2020.	Mensal	12	R\$ 14.250,00	R\$ 171.000,00

Analisamos as condições de fornecimento de serviços e materiais da presente licitação e concordamos integralmente com as condições propostas na Tomada de Preços nº04/2021, aceitando as condições designadas pelo mesmo e seus anexos.

Nos preços ofertados estão inclusos todos os custos e insumos, impostos diretos e indiretos, mão de obra, combustíveis, manutenção, amortizações e outros de acordo com o edital.

Declaramos que anexo à presente estão as planilhas contendo nossos preços nos moldes das planilhas do edital e planilha orçamentária.

Itapoá/SC, 07 de Junho, 2021.

MARCOS SPECK Assinado de forma digital por MARCOS SPECK  
SILVINO:057144 SILVINO:05714455940  
55940 Dados: 2021.06.15 07:41:07 -03'00'

MARCOS SPECK SILVINO  
Administrador  
CPF: 057.144.559-40



**CROQUI ARQUITETÔNICO DE ABRIGO PARA EQUINOS**  
 EDIFICAÇÃO ESTRUTURA E FECHAMENTOS EM MADEIRA  
 ÁREA TOTAL DA EDIFICAÇÃO = 120m<sup>2</sup>  
 PERÍMETRO TOTAL DA EDIFICAÇÃO = 44m  
 PE DIREITO = 2,80m

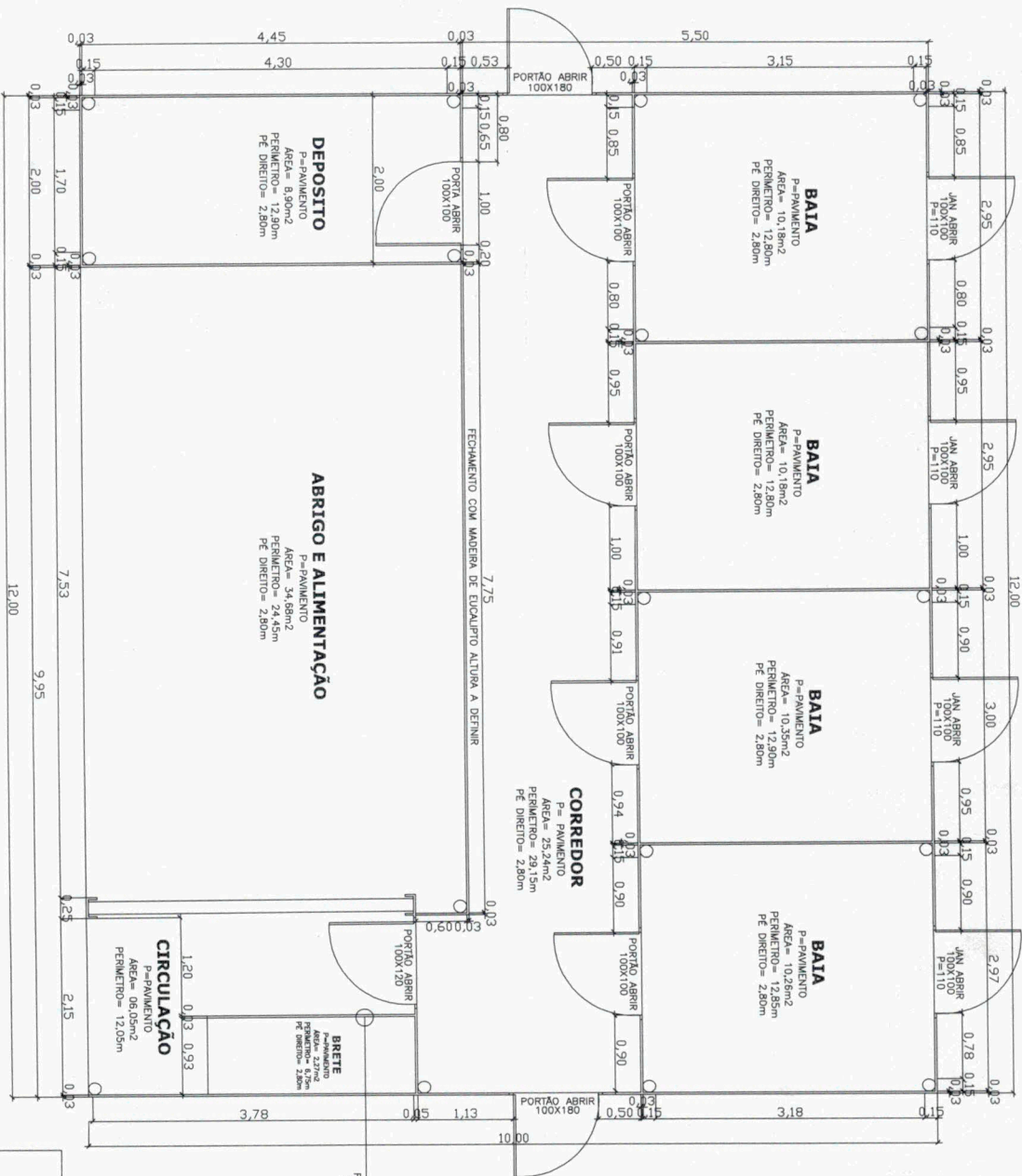

*[Handwritten signatures and initials in blue ink]*

**Prefeitura Municipal de Itapoá**

Secretaria de Planejamento e Urbanismo

e-mail: [seplan@itapoa.rs.gov.br](mailto:seplan@itapoa.rs.gov.br)

PROJETO: **CROQUI ARQUITETÔNICO DE ABRIGO PARA EQUINOS**  
 SECRETARIA DA AGRICULTURA E PESCA

REFERENCIA	ESCALA	DATA	DESSENHO
PLANTA BAIXA	1:40	12/05/2021	Décio

DECIDO FURTADO DE SOUZA  
 JOÃO GABRIEL GONZATO ARAÚJO  
 SECRETARIA DA AGRICULTURA E PESCA

Assessoria de Urbanismo e Planejamento  
 Avenida de Fátima, s/nº - Jd. São João  
 Fone: (51) 3632.9000 / 3632.9100  
 Fone: (51) 3632.9000 / 3632.9100  
 Fone: (51) 3632.9000 / 3632.9100  
 Fone: (51) 3632.9000 / 3632.9100  
 João Gabriel Gonzato Araújo  
 Secretário de Planejamento e Urbanismo