





**REQUISIÇÃO DE EXAME PARA DIAGNÓSTICO DE MORMO POR ELISA**

Proprietário do Animal: <b>PREFEITURA MUNICIPAL DE ITAPOA</b>		CPF: <b>81.140.303/0001-01</b>	Nº da Requisição On-Line: <b>05312-SC-ON85825</b>
Endereço: <b>RUA MARIANA MICHELS BORGES 201, ITAPEMA DO NORTE, Itapoá/SC</b>		Telefone: <b>(47) 3 4438-811</b>	
Médico Veterinário Requisitante: <b>Adenilson Ivaszek de Souza</b>		CPF: <b>069.085.679-23</b>	
Endereço: <b>rua olavo bitac 505 pirabeiraba joinville sc</b>		Telefone: <b>47992863978</b>	
E-mail: <b>denilsonsouza@hotmail.com</b>		Nº da Portaria: <b>253/2018</b>	
Nome/Nº do Animal: <b>zaina negra</b>	Nº do Registro/Marca: <b>0</b>	Espécie: <b>EQUINA</b>	
Raça: <b>SRD</b>	Sexo: <b>FÊMEA</b>	Gestação: <b>NÃO</b>	Data Nascimento: <b>1995</b>
Finalidade do Exame: <b>TRANSPORTE NACIONAL</b>		Idade: <b>25 anos</b>	
Propriedade onde se encontra o animal: <b>ESTRADA DO BOIADEIRO</b>	Município/UF: <b>Itapoá/SC</b>	Nº de Cadastro OESA: <b>0</b>	
Endereço da Propriedade: <b>ESTRADA DO BOIADEIRO</b>		Nº de Equídeos Existentes: <b>13</b>	

Carregem:  
**ZAINA NEGRA**

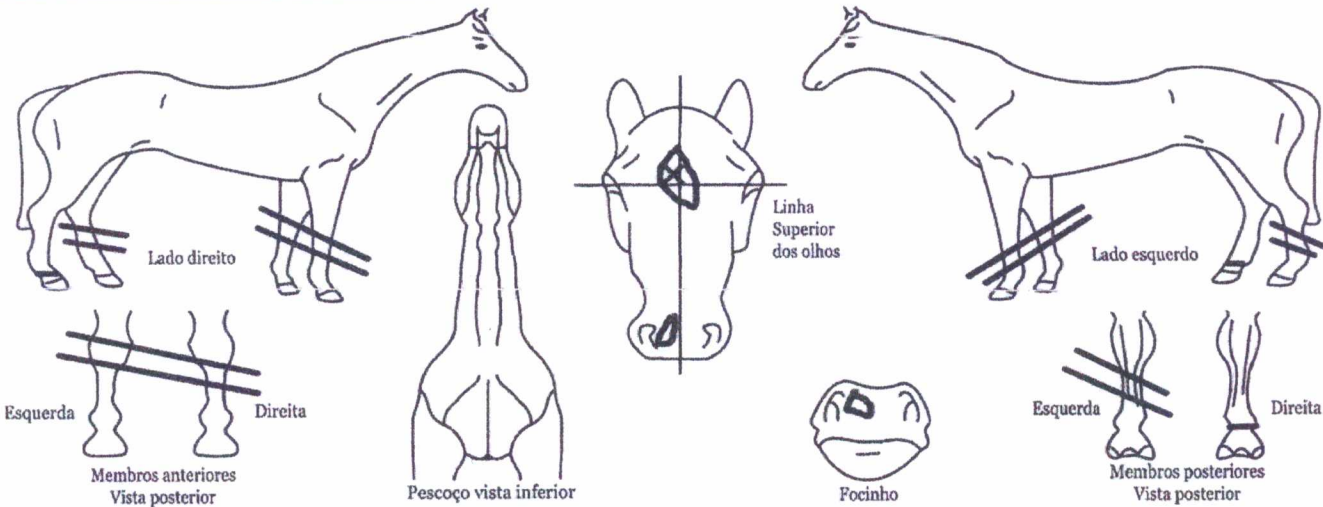

Descrição do Animal:  
remoinho L.S.O, estrela L.S.O, ladre no focinho. baixo calçado M.P.D.

**REQUISITANTE**  
A colheita da amostra e resenha deste animal são de minha responsabilidade.  
Itapoá/SC, 01/09/2020  
Local e data  
**Adenilson I. de Souza**  
Médico Veterinário  
CRMV/SC 05312  
Hab. Mormo 253/2018  
**ADENILSON IVASZEK DE SOUZA**  
MÉDICO VETERINÁRIO  
CRMV Nº: 05312-SC - PORTARIA: 253/2018  
Assinatura e carimbo do Médico Veterinário

**INFORMAÇÕES**  
**RESULTADO DE ENSAIO EMITIDO CONFORME PORTARIA Nº 35/2018-DSA/MAPA**



CREDENCIADO POR MEIO DA PORTARIA Nº 104 DE 14 DE SETEMBRO DE 2016

**RELATÓRIO DE ENSAIO ANEMIA INFECCIOSA EQUINA E MORMO.**

Este relatório de ensaio cancela e substitui o relatório 0/ Relatório de Ensaio nº : 19258/20

<b>Proprietário do Animal</b>	
Nome	PREFEITURA MUNICIPAL DE ITAPOÁ
Endereço	RUA MARIANA MICHELS BORGES 201
Município	Itapoá UF SC Telefone (47) 3 4438-811
CPF/CNPJ	81.140.303/0001-01 E-mail Não informado

<b>Veterinário requisitante responsável pela coleta</b>	
Nome	ADENILSON I DE SOUZA CRMV nº - UF 05312 - SC
Endereço	RUA OLAC BILAC, 505
Município	JOINVILLE UF Santa Catarina Telefone (47) 99286-3978
CPF	06908567923 Portaria 253
E-mail	Não informado

<b>Animal</b>	
Nome	ZAINA NEGRA
Especie	EQUINA Registro Nº / Marca 0
Sexo	FÊMEA Idade 25 anos
Local onde se encontra	ESTRADA DO BOIADEIRO
Município	ITAPOÁ UF SC
Gestante	-x-x-x- Raça SRD Pelagem ZAINA NEGRA

<b>Amostra</b>	
Matriz	SORO SANGUINEO
Data da Coleta	01/09/2020 Data da recepção no laboratório (dia/mês/ano) 05/09/2020

**ENSAIO E RESULTADO DE ANEMIA INFECCIOSA EQUINA**

Nº Registro da amostra	14443	Requisição serie nº	05312-SC-ON85824	Nº do Lacre:	12102
Método(s) de ensaio utilizado(s)	Método de imunodifusão de gel de ágar (IDGA). Portaria nº52 de 26 de novembro de 2018.				
Data Inicial do IDGA	05/09/2020	Data Final do IDGA	07/09/2020	Data Elisa	-----
<b>Kit Elisa</b>					
Nome Comercial	-----	Fabricante	-----	Partida/Lote	-----
<b>Kit IDGA</b>					
Nome Comercial	KIT PARA TESTE DE IMUNODIFUSÃO EM GEL DE ÁGAR	Fabricante	BRUCH	Partida/Lote	001/19
				Validade	28/02/2021
<b>SULTADO - IDGA</b>	<b>NEGATIVO</b>		<b>RESULTADO - ELISA</b>	<b>- X - X - X - X -</b>	

**ENSAIO E RESULTADO DE MORMO**

Nº Registro da amostra	17098	Requisição serie nº	05312-SC-ON85825	Nº do Lacre:	11002
Método(s) de ensaio utilizado(s)	ELISA-PORTARIA Nº35 DE 17 DE ABRIL DE 2018				
Data inicial/finalização:	08/09/2020				
Nome Comercial	kit Diagnostico MORMO ELISA	Fabricante	BIOVETCH	Partida/Lote	005/20
				Validade	31/03/2021
<b>RESULTADO</b>	<b>NEGATIVO</b>				
<b>Data de Validade</b>	<b>30/10/2020</b>				
<b>Assinatura e Carimbo do Responsável Técnico</b>	Signatário digital: AC Instituto, Fenacon RFB G3 DN: CN=JACKSON OSCAR MICHAUT:06946230914, OU=83797191000949, OU=(EM BRANCO), OU=RFB e-CPF A3, OU=Secretaria da Receita Federal do Brasil - RFB, O=ICP-Brasil, C=BR CN=AC Instituto Fenacon RFB G3, OU=Secretaria da Receita Federal do Brasil - RFB, O=ICP-Brasil, C=BR Data: 2020.09.08 16:29:49 -03:00				
<b>Local e data de emissão do Relatório de Ensaio</b>	<b>JOAÇABA, 08 de setembro de 2020</b>				

Declaramos que o resultado acima descrito refere-se a somente a amostra analisada e que este Relatório de Ensaio só poderá ser reproduzido na íntegra.











## REQUISIÇÃO DE EXAME PARA DIAGNÓSTICO DE MORMO POR ELISA

Proprietário do Animal: PREFEITURA MUNICIPAL DE ITAPOA		CPF: 81.140.303/0001-01	Nº da Requisição OnLine: Rubrica <b>05312-SC-ON85839</b>
Endereço: RUA MARIANA MICHELS BORGES 201, ITAPEMA DO NORTE, Itapoá/SC		Telefone: (47) 3 4438-811	
Médico Veterinário Requirante: Adenilson Ivaszek de Souza		CPF: 069.085.679-23	
Endereço: rua olavo bilac 505 pirabeiraba joinville sc		Telefone: 47992863978	
E-mail: denilosouza@hotmail.com		Nº da Portaria: 253/2018	
Nome/Nº do Animal: tostado malacara	Nº do Registro/Marca: 0	Espécie: EQUINA	
Raça: SRD	Sexo: MACHO	Gestação: NÃO SE APLICA	Data Nascimento: 2018
Finalidade do Exame: TRANSPORTE NACIONAL		Idade: 1,5 anos	
Propriedade onde se encontra o animal: ESTRADA DO BOIADEIRO	Município/UF: Itapoá/SC	Nº de Cadastro OESA: 0	
Endereço da Propriedade: ESTRADA DO BOIADEIRO		Nº de Equídeos Existentes: 13	

Pelagem:  
TOSTADA

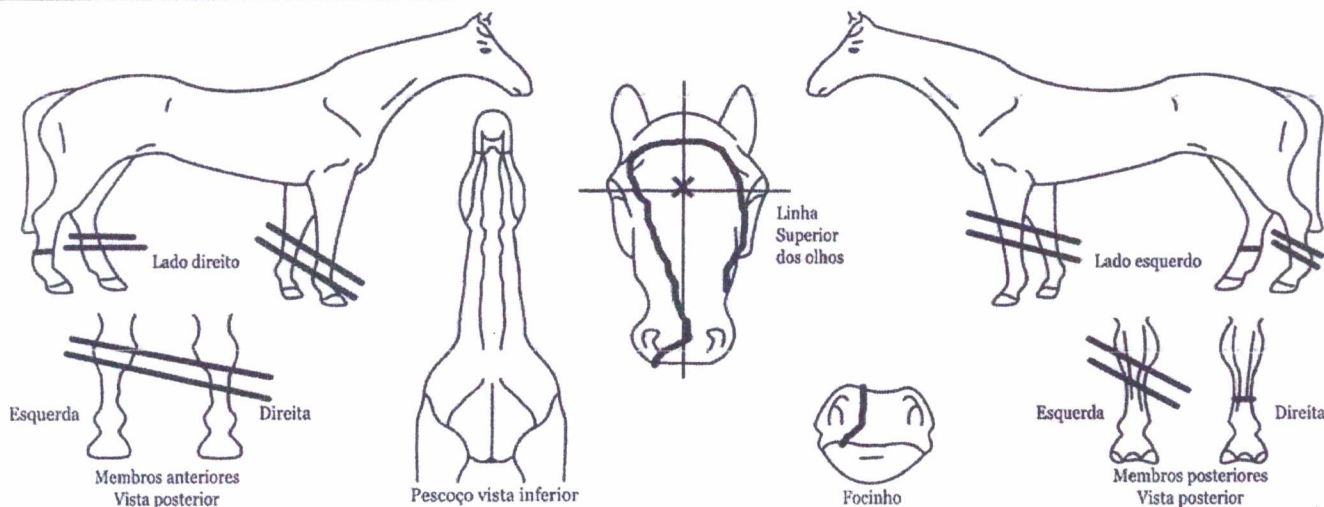

Descrição do Animal:

reminho L.S.O, malacara, médio calçado M.P.D.

## REQUISITANTE

A colheita da amostra e resenha deste animal são de minha responsabilidade.

Itapoá/SC, 01/09/2020  
 Adenilson I. de Souza  
 Médico Veterinário  
 CRMV/SC 05312  
 Hab. Mormo 253/2018

ADENILSON IVASZEK DE SOUZA  
 MÉDICO VETERINÁRIO  
 CRMV Nº: 05312-SC - PORTARIA: 253/2018  
 Assinatura e carimbo do Médico Veterinário

## INFORMAÇÕES

RESULTADO DE ENSAIO EMITIDO CONFORME  
 PORTARIA Nº 35/2018-DSA/MAPA



CREDENCIADO POR MEIO DA PORTARIA Nº 104 DE 14 DE SETEMBRO DE 2016

**RELATÓRIO DE ENSAIO ANEMIA INFECCIOSA EQUINA E MORMO.**

Este relatório de ensaio cancela e substitui o relatório 0/ Relatório de Ensaio nº : 19252/20

<b>Proprietário do Animal</b>	
Nome	PREFEITURA MUNICIPAL DE ITAPOA
Endereço	RUA MARIANA MICHELS BORGES 201
Município	Itapoá UF SC Telefone (47) 3 4438-811
CPF/CNPJ	81.140.303/0001-01 E-mail Não Informado

<b>Veterinário requisitante responsável pela coleta</b>	
Nome	ADENILSON I DE SOUZA CRMV nº - UF 05312 - SC
Endereço	RUA OLAC BILAC, 505
Município	JOINVILLE UF Santa Catarina Telefone (47)99286-3978
CPF	06908567923 Portaria 253
E-mail	Não Informado

<b>Animal</b>	
Nome	TOSTADO MALACARA
Especie	EQUINA Registro Nº / Marca 0
Sexo	MACHO Idade 1,5 anos
Local onde se encontra	ESTRADA DO BOIADEIRO
Município	ITAPOÁ UF SC
Gestante	-x-x-x- Raça SRD Pelagem TOSTADA

<b>Amostra</b>	
Matriz	SORO SANGUINEO
Data da Coleta	01/09/2020 Data da recepção no laboratório (dia/mês/ano) 05/09/2020

**ENSAIO E RESULTADO DE ANEMIA INFECCIOSA EQUINA**

Nº Registro da amostra	14437	Requisição serie nº	05312-SC-ON85838	Nº do Lacre:	12102
Método(s) de ensaio utilizado(s)	Método de imunodifusão de gel de ágar (IDGA). Portaria nº52 de 26 de novembro de 2018.				
Data Inicial do IDGA	05/09/2020	Data Final do IDGA	07/09/2020	Data Elisa	-----
Kit Elisa					
Nome Comercial	-----	Fabricante	-----	Partida/Lote	-----
Kit IDGA					
Nome Comercial	KIT PARA TESTE DE IMUNODIFUSÃO EM GEL DE ÁGAR	Fabricante	BRUCH	Partida/Lote	001/19
				Validade	28/02/2021
<b>RESULTADO - IDGA</b>	<b>NEGATIVO</b>		<b>RESULTADO - ELISA</b>	<b>- X - X - X - X -</b>	

**ENSAIO E RESULTADO DE MORMO**

Nº Registro da amostra	17092	Requisição serie nº	05312-SC-ON85839	Nº do Lacre:	11002
Método(s) de ensaio utilizado(s)	ELISA-PORTARIA Nº35 DE 17 DE ABRIL DE 2018				
Data inicial/finalização:	08/09/2020				
Nome Comercial	kit Diagnostico MORMO ELISA	Fabricante	BIOVETCH	Partida/Lote	005/20
				Validade	31/03/2021
<b>RESULTADO</b>	<b>NEGATIVO</b>				
Data de Validade	30/10/2020				
<b>Assinatura e Carimbo do Responsável Técnico</b>	Signatário digital: AC Instituto, Fenacon RFB G3 DN: CN=JACKSON OSCAR MICHAUT:06946230914, OU=83797191000949, OU=(EM BRANCO), OU=RFB e-CPF A3, OU=Secretaria da Receita Federal do Brasil - RFB, O=ICP-Brasil, C=BR CN=AC Instituto Fenacon RFB G3, OU=Secretaria da Receita Federal do Brasil - RFB, O=ICP-Brasil, C=BR Data: 2020.09.08 16:29:43 -03:00				
<b>Local e data de emissão do Relatório de Ensaio</b>	<b>JOAÇABA, 08 de setembro de 2020</b>				

Declaramos que o resultado acima descrito refere-se a somente a amostra analisada e que este Relatório de Ensaio só poderá ser reproduzido na íntegra.

1ª Via (Proprietário) / 2ª Via (Laboratório)

R38 / REV 01 - DATA DE APROVAÇÃO: 01/08/2018 /

Pag.: 1 de 1



Sistema para validação do laudo

A autenticidade deste documento pode ser conferida no site

Este relatório foi desenvolvido com base no modelo estabelecido pelo MAPA.

<http://www.agricultura.gov.br/assuntos/laboratorios/legislacoes-e-metod>







## REQUISIÇÃO DE EXAME PARA DIAGNÓSTICO DE MORMO POR ELISA

Proprietário do Animal: <b>PREFEITURA MUNICIPAL DE ITAPOA</b>		CPF: <b>81.140.303/0001-01</b>	Nº da Requisição On-Line: <b>05312-SC-ON85833</b>
Endereço: <b>RUA MARIANA MICHELS BORGES 201, ITAPEMA DO NORTE, Itapoá/SC</b>		Telefone: <b>(47) 3 4438-811</b>	
Médico Veterinário Requisitante: <b>Adenilson Ivaszek de Souza</b>		CPF: <b>069.085.679-23</b>	
Endereço: <b>rua olavo bilac 505 pirabeiraba joinville sc</b>		Telefone: <b>47992863978</b>	
E-mail: <b>denilsosouza@hotmail.com</b>		Nº da Portaria: <b>253/2018</b>	
Nome/Nº do Animal: <b>tordilho</b>	Nº do Registro/Marca: <b>0</b>	Espécie: <b>EQUINA</b>	
Raça: <b>SRD</b>	Sexo: <b>MACHO</b>	Gestação: <b>NÃO SE APLICA</b>	Data Nascimento: <b>2002</b>
Finalidade do Exame: <b>TRANSPORTE NACIONAL</b>			Idade: <b>18 anos</b>
Propriedade onde se encontra o animal: <b>ESTRADA DO BOIADEIRO</b>		Município/UF: <b>Itapoá/SC</b>	Nº de Cadastro OESA: <b>0</b>
Endereço da Propriedade: <b>ESTRADA DO BOIADEIRO</b>			Nº de Equídeos Existentes: <b>13</b>

Pelagem:  
**TORDILHA**

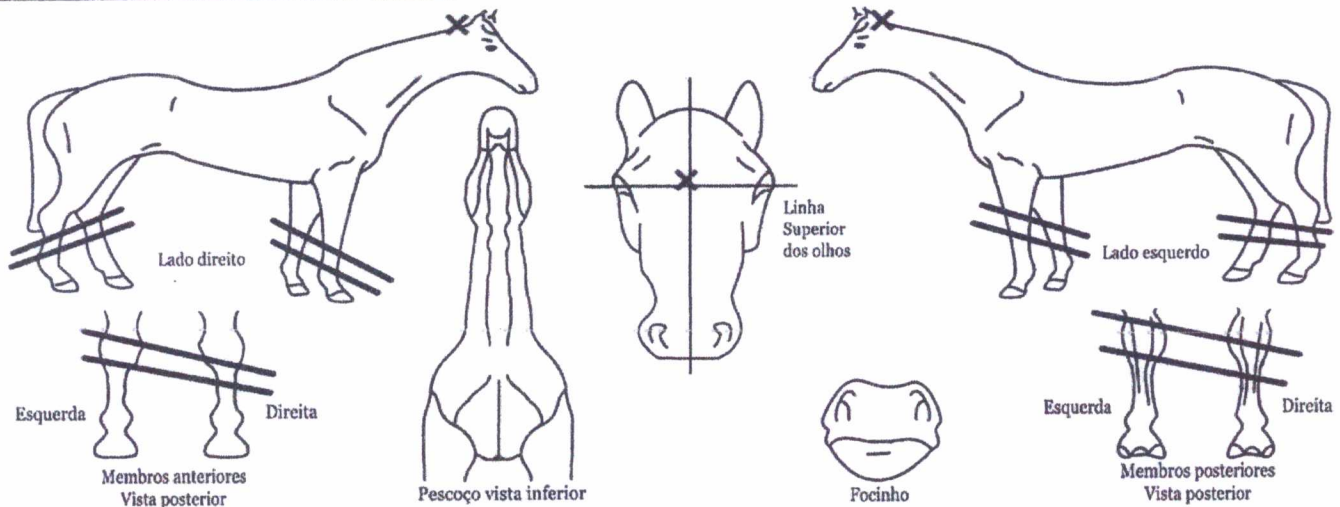

Descrição do Animal:

remoinho L,S,O, inferior a crina lado D.E.

### REQUISITANTE

A colheita da amostra e resenha deste animal são de minha responsabilidade.

Itapoá/SC, 01/09/2020

Local e data

**Adenilson I. de Souza**  
Médico Veterinário  
CRMV/SC 05312  
Hab. Mormo 253/2018

ADENILSON IVASZEK DE SOUZA  
MÉDICO VETERINÁRIO  
CRMV Nº: 05312-SC - PORTARIA: 253/2018  
Assinatura e carimbo do Médico Veterinário

### INFORMAÇÕES

**RESULTADO DE ENSAIO EMITIDO CONFORME  
PORTARIA Nº 35/2018-DSA/MAPA**





CREDENCIADO POR MEIO DA PORTARIA Nº 104 DE 14 DE SETEMBRO DE 2016

**RELATÓRIO DE ENSAIO ANEMIA INFECCIOSA EQUINA E MORMO.**

Este relatório de ensaio cancela e substitui o relatório 0/ Relatório de Ensaio nº : 19255/20

<b>Proprietário do Animal</b>	
Nome	PREFEITURA MUNICIPAL DE ITAPOÁ
Endereço	RUA MARIANA MICHELS BORGES 201
Município	Itapoá UF SC Telefone (47) 3 4438-811
CPF/CNPJ	81.140.303/0001-01 E-mail Não Informado

<b>Veterinário requisitante responsável pela coleta</b>	
Nome	ADENILSON I DE SOUZA CRMV nº - UF 05312 - SC
Endereço	RUA OLAC BILAC, 505
Município	JOINVILLE UF Santa Catarina Telefone (47) 99286-3978
CPF	06908567923 Portaria 253
E-mail	Não Informado

<b>Animal</b>	
Nome	TORDILHO
Especie	EQUINA Registro Nº / Marca 0
Sexo	MACHO Idade 18 anos
Local onde se encontra	ESTRADA DO BOIADEIRO
Município	ITAPOÁ UF SC
Gestante	-x-x-x- Raça SRD Pelagem TORDILHA

<b>Amostra</b>	
Matriz	SORO SANGUINEO
Data da Coleta	01/09/2020 Data da recepção no laboratório (dia/mês/ano) 05/09/2020

**ENSAIO E RESULTADO DE ANEMIA INFECCIOSA EQUINA**

Nº Registro da amostra	14440	Requisição serie nº	05312-SC-ON85832	Nº de Lacre:	12102
Método(s) de ensaio utilizado(s)	Método de imunodifusão de gel de ágar (IDGA). Portaria nº52 de 26 de novembro de 2018.				
Data Inicial do IDGA	05/09/2020	Data Final do IDGA	07/09/2020	Data Elisa	-----
<b>Kit Elisa</b>					
Nome Comercial	-----	Fabricante	-----	Partida/Lote	-----
<b>Kit IDGA</b>					
Nome Comercial	KIT PARA TESTE DE IMUNODIFUSÃO EM GEL DE ÁGAR	Fabricante	BRUCH	Partida/Lote	001/19
				Validade	28/02/2021
<b>RESULTADO - IDGA</b>	<b>NEGATIVO</b>		<b>RESULTADO - ELISA</b>	<b>- X - X - X - X -</b>	

**ENSAIO E RESULTADO DE MORMO**

Nº Registro da amostra	17095	Requisição serie nº	05312-SC-ON85833	Nº de Lacre:	11002
Método(s) de ensaio utilizado(s)	ELISA-PORTARIA Nº35 DE 17 DE ABRIL DE 2018				
Data inicial/finalização:	08/09/2020				
Nome Comercial	kit Diagnostico MORMO ELISA	Fabricante	BIOVETCH	Partida/Lote	005/20
				Validade	31/03/2021
<b>RESULTADO</b>	<b>NEGATIVO</b>				
Data de Validade	30/10/2020				
<b>Assinatura e Carimbo do Responsável Técnico</b>	Signatário digital: AC Instituto, Fenacon RFB G3 DN: CN=JACKSON OSCAR MICHAUT:06946230914, OU=83797191000949, OU=(EM BRANCO), OU=RFB e-CPF A3, OU=Secretaria da Receita Federal do Brasil - RFB, O=ICP-Brasil, C=BR CN=AC Instituto Fenacon RFB G3, OU=Secretaria da Receita Federal do Brasil - RFB, O=ICP-Brasil, C=BR Data: 2020.09.08 16:29:46 -03:00				
<b>Local e data de emissão do Relatório de Ensaio</b>	<b>JOAÇABA, 08 de setembro de 2020</b>				

Declaramos que o resultado acima descrito refere-se a somente a amostra analisada e que este Relatório de Ensaio só poderá ser reproduzido na íntegra.

1ª Via (Proprietário) / 2ª Via (Laboratório)

R38 / REV 01 - DATA DE APROVAÇÃO: 01/08/2018 /

Pag.: 1 de 1



Sistema para validação do laudo

A autenticidade deste documento pode ser conferida no site

Este relatório foi desenvolvido com base no modelo estabelecido pelo MAPA.

<http://www.agricultura.gov.br/assuntos/laboratorios/legislacoes-e-metod>









## REQUISIÇÃO DE EXAME PARA DIAGNÓSTICO DE MORMO POR ELISA

Proprietário do Animal: PREFEITURA MUNICIPAL DE ITAPOA		CPF: 81.140.303/0001-01	Nº da Requisição On-Line: <b>05312-SC-ON85829</b>	
Endereço: RUA MARIANA MICHELS BORGES 201, ITAPEMA DO NORTE, Itapoá/SC		Telefone: (47) 3 4438-811		
Médico Veterinário Requisitante: Adenilson Ivaszek de Souza		CPF: 069.085.679-23		
Endereço: rua olavo bilac 505 pirabeiraba joinville sc		Telefone: 47992863978		
E-mail: denilso Souza@hotmail.com		Nº da Portaria: 253/2018		
Nome/Nº do Animal: tostado torto	Nº do Registro/Marca: 0	Espécie: EQUINA		
Raça: SRD	Sexo: MACHO	Gestação: NÃO SE APLICA	Data Nascimento: 2016	
Finalidade do Exame: TRANSPORTE NACIONAL		Idade: 4 anos		
Propriedade onde se encontra o animal: ESTRADA DO BOIADEIRO	Município/UF: Itapoá/SC	Nº de Cadastro OESA: 0		
Endereço da Propriedade: ESTRADA DO BOIADEIRO		Nº de Equídeos Existentes: 13		

Pelagem:  
TOSTADA

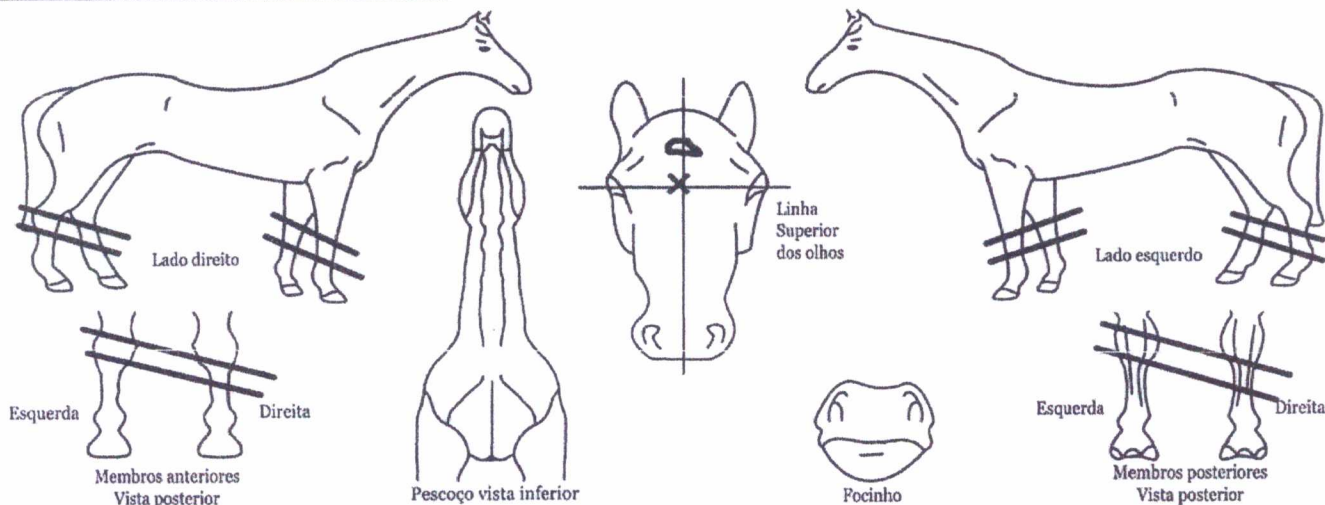

Descrição do Animal:

remoinho L.S.O, estrela acima da L.S.O, tapada.

## REQUISITANTE

A colheita da amostra e resenha deste animal são de minha responsabilidade.

Itapoá/SC, 01/09/2020

Adenilson J. de Souza  
Médico Veterinário  
CRMV/SC 05312  
Hab. Mormo 253/2018

ADENILSON IVASZEK DE SOUZA  
MÉDICO VETERINÁRIO  
CRMV Nº: 05312-SC - PORTARIA: 253/2018  
Assinatura e carimbo do Médico Veterinário

## INFORMAÇÕES

RESULTADO DE ENSAIO EMITIDO CONFORME  
PORTARIA Nº 35/2018-DSA/MAPA



CRENCIADO POR MEIO DA PORTARIA Nº 104 DE 14 DE SETEMBRO DE 2016

**RELATÓRIO DE ENSAIO ANEMIA INFECCIOSA EQUINA E MORMO.**

Este relatório de ensaio cancela e substitui o relatório 0/ Relatório de Ensaio nº : 19256/20

<b>Proprietário do Animal</b>	
Nome	PREFEITURA MUNICIPAL DE ITAPOÁ
Endereço	RUA MARIANA MICHELS BORGES 201
Município	Itapoá UF SC Telefone (47) 3 4438-811
CPF/CNPJ	81.140.303/0001-01 E-mail Não informado

<b>Veterinário requisitante responsável pela coleta</b>	
Nome	ADENILSON I DE SOUZA CRMV nº - UF 05312 - SC
Endereço	RUA OLAC BILAC,505
Município	JOINVILLE UF Santa Catarina Telefone (47)99286-3978
CPF	06908567923 Portaria 253
E-mail	Não Informado

<b>Animal</b>	
Nome	TOSTADO TORTO
Especie	EQUINA Registro Nº / Marca 0
Sexo	MACHO Idade 4 anos
Local onde se encontra	ESTRADA DO BOIADEIRO
Município	ITAPOÁ UF SC
Gestante	-x-x-x- Raça SRD Pelagem TOSTADA

<b>Amostra</b>	
Matriz	SORO SANGUINEO
Data da Coleta	01/09/2020 Data da recepção no laboratório (dia/mês/ano) 05/09/2020

**ENSAIO E RESULTADO DE ANEMIA INFECCIOSA EQUINA**

Nº Registro da amostra	14441	Requisição serie nº	05312-SC-ON85828	Nº do Lacre:	12102
Método(s) de ensaio utilizado(s)	Método de imunodifusão de gel de ágar (IDGA). Portaria nº52 de 26 de novembro de 2018.				
Data Inicial do IDGA	05/09/2020	Data Final do IDGA	07/09/2020	Data Elisa	-----
Kit Elisa					
Nome Comercial	-----	Fabricante	-----	Partida/Lote	-----
Kit IDGA					
Nome Comercial	KIT PARA TESTE DE IMUNODIFUSÃO EM GEL DE ÁGAR	Fabricante	BRUCH	Partida/Lote	001/19
Validade	28/02/2021				
RESULTADO - IDGA	<b>NEGATIVO</b>		RESULTADO - ELISA	<b>- X - X - X - X -</b>	

**ENSAIO E RESULTADO DE MORMO**

Nº Registro da amostra	17096	Requisição serie nº	05312-SC-ON85829	Nº do Lacre:	11002
Método(s) de ensaio utilizado(s)	ELISA-PORTARIA Nº35 DE 17 DE ABRIL DE 2018				
Data inicial/finalização:	08/09/2020				
Nome Comercial	kit Diagnostico MORMO ELISA	Fabricante	BIOVETCH	Partida/Lote	005/20
Validade	31/03/2021				
RESULTADO	<b>NEGATIVO</b>				
Data de Validade	<b>30/10/2020</b>				

<b>Assinatura e Carimbo do Responsável Técnico</b>	Signatário digital:AC Instituto, Fenacon RFB G3 DN: CN=JACKSON OSCAR MICHAUT:06946230914, OU=83797191000949, OU=(EM BRANCO), OU=RFB e-CPF A3, OU=Secretaria da Receita Federal do Brasil - RFB, O=ICP-Brasil, C=BR CN=AC Instituto Fenacon RFB G3, OU=Secretaria da Receita Federal do Brasil - RFB, O=ICP-Brasil, C=BR Data: 2020.09.08 16:29:47 -03:00	CRMV/SC 06629

Local e data de emissão do Relatório de Ensaio	<b>JOAÇABA, 08 de setembro de 2020</b>
--	--

Declaramos que o resultado acima descrito refere-se a somente a amostra analisada e que este Relatório de Ensaio só poderá ser reproduzido na íntegra.









## REQUISIÇÃO DE EXAME PARA DIAGNÓSTICO DE MORMO POR ELISA

Proprietário do Animal: PREFEITURA MUNICIPAL DE ITAPOA		CPF: 81.140.303/0001-01	Nº da Requisição On-Line: <b>05312-SC-ON85827</b>
Endereço: RUA MARIANA MICHELS BORGES 201, ITAPEMA DO NORTE, Itapoá/SC		Telefone: (47) 3 4438-811	
Médico Veterinário Requisitante: Adenilson Ivaszek de Souza		CPF: 069.085.679-23	
Endereço: rua otavio bilac 505 pirabeiraba joinville sc		Telefone: 47992863978	
E-mail: denilosouza@hotmail.com		Nº da Portaria: 253/2018	
Nome/Nº do Animal: alazão	Nº do Registro/Marca: 0	Espécie: EQUINA	
Raça: SRD	Sexo: MACHO	Gestação: NÃO SE APLICA	Data Nascimento: 2017
Finalidade do Exame: TRANSPORTE NACIONAL		Idade: 3 anos	
Propriedade onde se encontra o animal: ESTRADA DO BOIADEIRO	Município/UF: Itapoá/SC	Nº de Cadastro OESA: 0	
Endereço da Propriedade: ESTRADA DO BOIADEIRO		Nº de Eqüídeos Existentes: 13	

Peagem:  
ALAZA

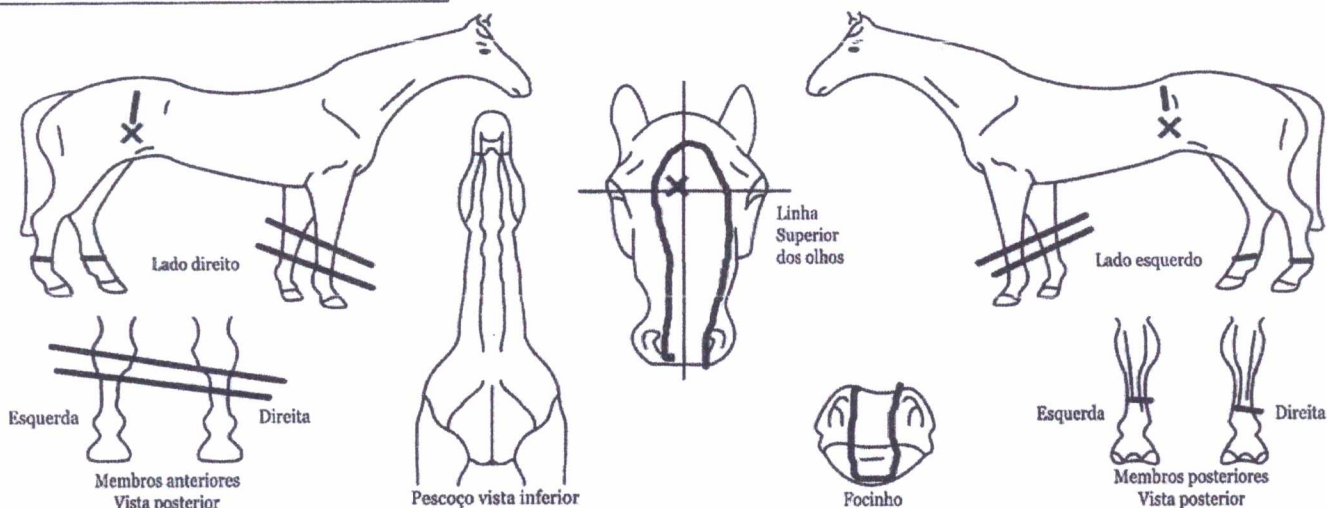

## Descrição do Animal:

remoinho L.S.O, remoinho com espiga flanco D.E. frente aberta, lábio inferior faixa branca, médio calçado M.P.

## REQUISITANTE

A colheita da amostra e resenha deste animal são de minha responsabilidade.

Itapoá/SC, 01/09/2020

Local e data  
**Adenilson T. de Souza**  
Médico Veterinário  
CRMV/SC 05312  
Hab. Mormo 253/2018

ADENILSON IVASZEK DE SOUZA  
MÉDICO VETERINÁRIO  
CRMV Nº: 05312-SC - PORTARIA: 253/2018  
Assinatura e carimbo do Médico Veterinário

## INFORMAÇÕES

**RESULTADO DE ENSAIO EMITIDO CONFORME  
PORTARIA Nº 35/2018-DSA/MAPA**



CRENCIADO POR MEIO DA PORTARIA Nº 104 DE 14 DE SETEMBRO DE 2016

**RELATÓRIO DE ENSAIO ANEMIA INFECCIOSA EQUINA E MORMO.**

Este relatório de ensaio cancela e substitui o relatório 0/ Relatório de Ensaio nº : 19257/20

<b>Proprietário do Animal</b>	
Nome	PREFEITURA MUNICIPAL DE ITAPOÁ
Endereço	RUA MARIANA MICHELS BORGES 201
Município	Itapoá
UF	SC
Telefone	(47) 3 4438-811
CPF/CNPJ	81.140.303/0001-01
E-mail	Não Informado

<b>Veterinário requisitante responsável pela coleta</b>	
Nome	ADENILSON I DE SOUZA
CRMV nº - UF	05312 - SC
Endereço	RUA OLAC BILAC, 505
Município	JOINVILLE
UF	Santa Catarina
Telefone	(47)99286-3978
CPF	06908567923
Portaria	253
E-mail	Não Informado

<b>Animal</b>	
Nome	ALAZÃO
Especie	EQUINA
Registro Nº / Marca	0
Sexo	MACHO
Idade	3 anos
Local onde se encontra	ESTRADA DO BOIADEIRO
Município	ITAPOÁ
UF	SC
Gestante	-x-x-x-
Raça	SRD
Pelagem	ALAZA

<b>Amostra</b>	
Matriz	SORO SANGUINEO
Data da Coleta	01/09/2020
Data da recepção no laboratório (dia/mês/ano)	05/09/2020

**ENSAIO E RESULTADO DE ANEMIA INFECCIOSA EQUINA**

Nº Registro da amostra	14442	Requisição serie nº	05312-SC-ON85826	Nº do Lacre:	12102
Método(s) de ensaio utilizado(s)	Método de imunodifusão de gel de ágar (IDGA), Portaria nº52 de 26 de novembro de 2018.				
Data Inicial do IDGA	05/09/2020	Data Final do IDGA	07/09/2020	Data Elisa	-----
<b>Kit Elisa</b>					
Nome Comercial	-----	Fabricante	-----	Partida/Lote	-----
<b>Kit IDGA</b>					
Nome Comercial	KIT PARA TESTE DE IMUNODIFUSÃO EM GEL DE ÁGAR	Fabricante	BRUCH	Partida/Lote	001/19
				Validade	28/02/2021
<b>RESULTADO - IDGA</b>	<b>NEGATIVO</b>		<b>RESULTADO - ELISA</b>	<b>- X - X - X - X -</b>	

**ENSAIO E RESULTADO DE MORMO**

Nº Registro da amostra	17097	Requisição serie nº	05312-SC-ON85827	Nº do Lacre:	11002
Método(s) de ensaio utilizado(s)	ELISA-PORTARIA Nº35 DE 17 DE ABRIL DE 2018				
Data inicial/finalização:	08/09/2020				
Nome Comercial	kit Diagnostico MORMO ELISA	Fabricante	BIOVETCH	Partida/Lote	005/20
				Validade	31/03/2021
<b>RESULTADO</b>	<b>NEGATIVO</b>				
Data de Validade	30/10/2020				

<b>Assinatura e Carimbo do Responsável Técnico</b>	Signatário digital: AC Instituto, Fenacon RFB G3 DN: CN=JACKSON OSCAR MICHAUT:06946230914, OU=83797191000949, OU=(EM BRANCO), OU=RFB e-CPF A3, OU=Secretaria da Receita Federal do Brasil - RFB, O=ICP-Brasil, C=BR CN=AC Instituto Fenacon RFB G3, OU=Secretaria da Receita Federal do Brasil - RFB, O=ICP-Brasil, C=BR Data: 2020.09.08 16:29:48 -03:00	CRMV/SC 06629
	<b>Local e data de emissão do Relatório de Ensaio</b> <span style="float: right;"><b>JOAÇABA, 08 de setembro de 2020</b></span>	

Declaramos que o resultado acima descrito refere-se a somente a amostra analisada e que este Relatório de Ensaio só poderá ser reproduzido na íntegra.









## REQUISIÇÃO DE EXAME PARA DIAGNÓSTICO DE MORMO POR ELISA

Proprietário do Animal: PREFEITURA MUNICIPAL DE ITAPOA		CPF: 81.140.303/0001-01	Nº da Requisição On-Line: 05312-SC-ON85823
Endereço: RUA MARIANA MICHELS BORGES 201, ITAPEMA DO NORTE, Itapoá/SC		Telefone: (47) 3 4438-811	
Médico Veterinário Requirante: Adenilson Ivaszek de Souza		CPF: 069.085.679-23	
Endereço: rua olavo bilac 505 pirabeiraba joinville sc		Telefone: 47992863978	
E-mail: denilsonsouza@hotmail.com		Nº da Portaria: 253/2018	
Nome/Nº do Animal: gateada	Nº do Registro/Marca: 0	Espécie: EQUINA	
Raça: SRD	Sexo: FÊMEA	Gestação: NÃO	Data Nascimento: 2019
Finalidade do Exame: TRANSPORTE NACIONAL		Idade: 1 ano	
Propriedade onde se encontra o animal: ESTRADA DO BOIADEIRO	Município/UF: Itapoá/SC	Nº de Cadastro OESA: 0	
Endereço da Propriedade: ESTRADA DO BOIADEIRO		Nº de Equídeos Existentes: 13	

retagem:  
GATEADA

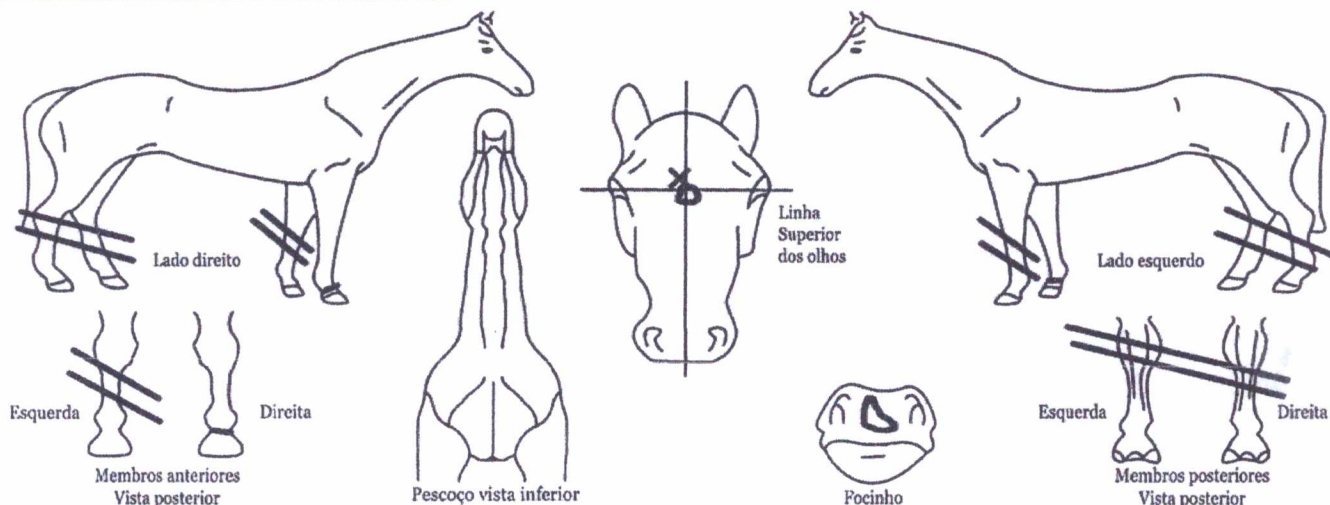

## Descrição do Animal:

remoinho L.S.O, sinal de estrela L.S.O, ladre no focinho, calçado sobre a cora M.A.D.

## REQUISITANTE

A colheita da amostra e resenha deste animal são de minha responsabilidade.

Itapoá/SC, 01/09/2020

Adenilson I. de Souza  
Médico Veterinário  
CRMV/SC 05312  
Hab. Mormo 253/2018

ADENILSON IVASZEK DE SOUZA  
MÉDICO VETERINÁRIO  
CRMV Nº: 05312-SC - PORTARIA: 253/2018  
Assinatura e carimbo do Médico Veterinário

## INFORMAÇÕES

RESULTADO DE ENSAIO EMITIDO CONFORME  
PORTARIA Nº 35/2018-DSA/MAPA



CRENCIADO POR MEIO DA PORTARIA Nº 104 DE 14 DE SETEMBRO DE 2016

**RELATÓRIO DE ENSAIO ANEMIA INFECCIOSA EQUINA E MORMO.**

Este relatório de ensaio cancela e substitui o relatório 0/ Relatório de Ensaio nº : 19259/20

<b>Proprietário do Animal</b>	
Nome	PREFEITURA MUNICIPAL DE ITAPOÁ
Endereço	RUA MARIANA MICHELS BORGES 201
Município	Itapoá UF SC Telefone (47) 3 4438-811
CPF/CNPJ	81.140.303/0001-01 E-mail Não Informado

<b>Veterinário requisitante responsável pela coleta</b>	
Nome	ADENILSON I DE SOUZA CRMV nº - UF 05312 - SC
Endereço	RUA OLAC BILAC, 505
Município	JOINVILLE UF Santa Catarina Telefone (47)99286-3978
CPF	06908567923 Portaria 253
E-mail	Não Informado

<b>Animal</b>	
Nome	GATEADA
Especie	EQUINA Registro Nº / Marca 0
Sexo	FÊMEA Idade 1 ano
Local onde se encontra	ESTRADA DO BOIADEIRO
Município	ITAPOÁ UF SC
Gestante	-x-x-x- Raça SRD Pelagem GATEADA

<b>Amostra</b>	
Matriz	SORO SANGUINEO
Data da Coleta	01/09/2020 Data da recepção no laboratório (dia/mês/ano) 05/09/2020

**ENSAIO E RESULTADO DE ANEMIA INFECCIOSA EQUINA**

Nº Registro da amostra	14444	Requisição serie nº	05312-SC-ON85822	Nº do Lacre:	12102
Método(s) de ensaio utilizado(s)	Método de imunodifusão de gel de ágar (IDGA). Portaria nº52 de 26 de novembro de 2018.				
Data Inicial do IDGA	05/09/2020	Data Final do IDGA	07/09/2020	Data Elisa	-----
<b>Kit Elisa</b>					
Nome Comercial	-----	Fabricante	-----	Partida/Lote	-----
<b>Kit IDGA</b>					
Nome Comercial	KIT PARA TESTE DE IMUNODIFUSÃO EM GEL DE ÁGAR	Fabricante	BRUCH	Partida/Lote	001/19
				Validade	28/02/2021
<b>RESULTADO - IDGA</b>	<b>NEGATIVO</b>		<b>RESULTADO - ELISA</b>	<b>- X - X - X - X -</b>	

**ENSAIO E RESULTADO DE MORMO**

Nº Registro da amostra	17099	Requisição serie nº	05312-SC-ON85823	Nº do Lacre:	11002
Método(s) de ensaio utilizado(s)	ELISA-PORTARIA Nº35 DE 17 DE ABRIL DE 2018				
Data inicial/finalização:	08/09/2020				
Nome Comercial	kit Diagnostico MORMO ELISA	Fabricante	BIOVETCH	Partida/Lote	005/20
				Validade	31/03/2021
<b>RESULTADO</b>	<b>NEGATIVO</b>				
<b>Data de Validade</b>	<b>30/10/2020</b>				

<b>Assinatura e Carimbo do Responsável Técnico</b>	Signatário digital: AC Instituto, Fenacon RFB G3 DN: CN=JACKSON OSCAR MICHAUT:06946230914, OU=83797191000949, OU=(EM BRANCO), OU=RFB e-CPF A3, OU=Secretaria da Receita Federal do Brasil - RFB, O=ICP-Brasil, C=BR CN=AC Instituto Fenacon RFB G3, OU=Secretaria da Receita Federal do Brasil - RFB, O=ICP-Brasil, C=BR Data: 2020.09.08 16:29:50 -03:00	CRMV/SC 06629

Local e data de emissão do Relatório de Ensaio	<b>JOAÇABA, 08 de setembro de 2020</b>
--	--

Declaramos que o resultado acima descrito refere-se a somente a amostra analisada e que este Relatório de Ensaio só poderá ser reproduzido na íntegra.

1ª Via (Proprietário) / 2ª Via (Laboratório)

R38 / REV 01 - DATA DE APROVAÇÃO: 01/08/2018 /

Pag.: 1 de 1



Sistema para validação do laudo

A autenticidade deste documento pode ser conferida no site

Este relatório foi desenvolvido com base no modelo estabelecido pelo MAPA.

<http://www.agricultura.gov.br/assuntos/laboratorios/legislacoes-e-metod>









## REQUISIÇÃO DE EXAME PARA DIAGNÓSTICO DE MORMO POR ELISA

Proprietário do Animal: PREFEITURA MUNICIPAL DE ITAPOA		CPF: 81.140.303/0001-01	Nº da Requisição On-Line: Rubrica	
Endereço: RUA MARIANA MICHELS BORGES 201, ITAPEMA DO NORTE, Itapoá/SC		Telefone: (47) 3 4438-811	05312-SC-ON85819	
Médico Veterinário Requisitante: Adenilson Ivaszek de Souza		CPF: 069.085.679-23		
Endereço: rua olavo bilac 505 pirabeiraba joinville sc		Telefone: 47992863978		
E-mail: denilosouza@hotmail.com		Nº da Portaria: 253/2018		
Nome/Nº do Animal: alazã mão torta	Nº do Registro/Marca: 0	Espécie: EQUINA		
Raça: SRD	Sexo: FÊMEA	Gestação: NÃO	Data Nascimento: 2014	
Finalidade do Exame: TRANSPORTE NACIONAL			Idade: 6anos	
Propriedade onde se encontra o animal: ESTRADA DO BOIADEIRO	Município/UF: Itapoá/SC	Nº de Cadastro OESA: 0		
Endereço da Propriedade: ESTRADA DO BOIADEIRO		Nº de Equídeos Existentes: 13		

Pelagem:  
ALAZA

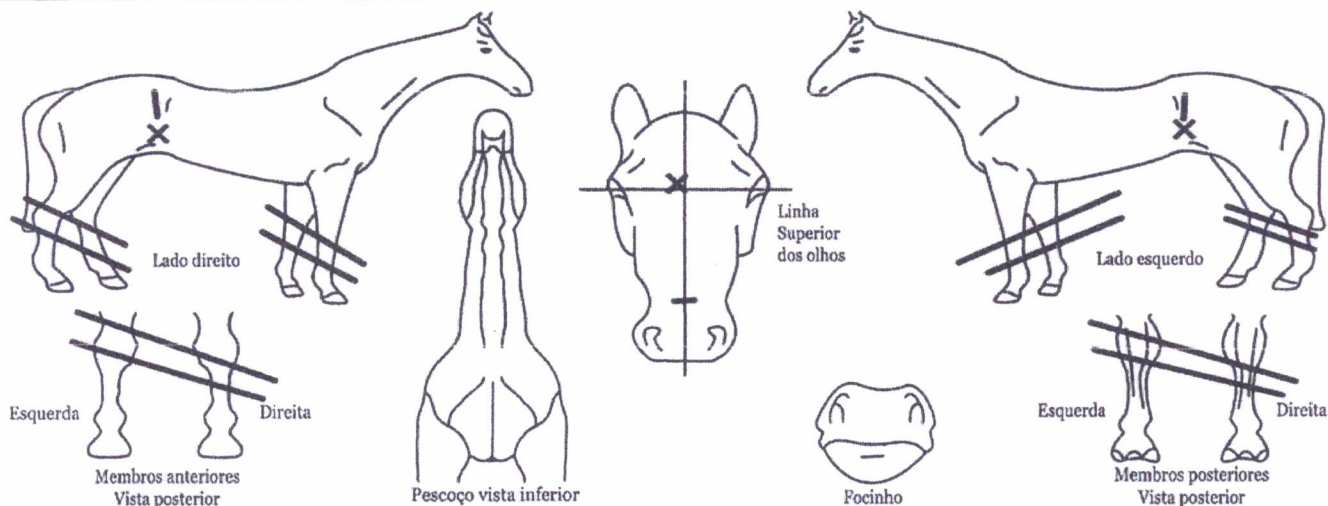

## Descrição do Animal:

remoinho L.S.O. remoinho com espiga flanco D.E, chanfro com sinal de pelos brancos.

## REQUISITANTE

A colheita da amostra e resenha deste animal são de minha responsabilidade.

Itapoá, 09/09/2020  
Adenilson Ivaszek de Souza  
Médico Veterinário  
CRMV/SC 05312  
Hab. Mormo 253/2018

ADENILSON IVASZEK DE SOUZA  
MÉDICO VETERINÁRIO  
CRMV Nº: 05312-SC - PORTARIA: 253/2018  
Assinatura e carimbo do Médico Veterinário

## INFORMAÇÕES

RESULTADO DE ENSAIO EMITIDO CONFORME  
PORTARIA Nº 35/2018-DSA/MAPA





CRENCIADO POR MEIO DA PORTARIA Nº 104 DE 14 DE SETEMBRO DE 2016

**RELATÓRIO DE ENSAIO ANEMIA INFECCIOSA EQUINA E MORMO.**

Este relatório de ensaio cancela e substitui o relatório 0/

Relatório de Ensaio nº : 19260/20

<b>Proprietário do Animal</b>	
Nome	PREFEITURA MUNICIPAL DE ITAPOA
Endereço	RUA MARIANA MICHELS BORGES 201
Município	Itapoá UF SC Telefone (47) 3 4438-811
CPF/CNPJ	81.140.303/0001-01 E-mail Não Informado

<b>Veterinário requisitante responsável pela coleta</b>	
Nome	ADENILSON I DE SOUZA CRMV nº - UF 05312 - SC
Endereço	RUA OLAC BILAC, 505
Município	JOINVILLE UF Santa Catarina Telefone (47)99286-3978
CPF	06908567923 Portaria 253
E-mail	Não Informado

<b>Animal</b>	
Nome	ALAZÁ MÃO TORTA
Especie	EQUINA Registro Nº / Marca 0
Sexo	FÊMEA Idade 6anos
Local onde se encontra	ESTRADA DO BOIADEIRO
Município	ITAPOÁ UF SC
Gestante	-x-x-x- Raça SRD Pelagem ALAZA

<b>Amostra</b>	
Matriz	SORO SANGUINEO
Data da Coleta	01/09/2020 Data da recepção no laboratório (dia/mês/ano) 05/09/2020

**ENSAIO E RESULTADO DE ANEMIA INFECCIOSA EQUINA**

Nº Registro da amostra	14445	Requisição serie nº	05312-SC-ON85818	Nº do Lacre:	12102
Método(s) de ensaio utilizado(s)	Método de imunodifusão de gel de ágar (IDGA). Portaria nº52 de 26 de novembro de 2018.				
Data Inicial do IDGA	05/09/2020	Data Final do IDGA	07/09/2020	Data Elisa	-----
<b>Kit Elisa</b>					
Nome Comercial	-----	Fabricante	-----	Partida/Lote	-----
<b>Kit IDGA</b>					
Nome Comercial	KIT PARA TESTE DE IMUNODIFUSÃO EM GEL DE ÁGAR	Fabricante	BRUCH	Partida/Lote	001/19
				Validade	28/02/2021
<b>SULTADO - IDGA</b>	<b>NEGATIVO</b>		<b>RESULTADO - ELISA</b>	<b>- X - X - X - X -</b>	

**ENSAIO E RESULTADO DE MORMO**

Nº Registro da amostra	17100	Requisição serie nº	05312-SC-ON85819	Nº do Lacre:	11002
Método(s) de ensaio utilizado(s)	ELISA-PORTARIA Nº35 DE 17 DE ABRIL DE 2018				
Data inicial/finalização:	08/09/2020				
Nome Comercial	kit Diagnostico MORMO ELISA	Fabricante	BIOVETCH	Partida/Lote	005/20
				Validade	31/03/2021
<b>RESULTADO</b>	<b>NEGATIVO</b>				
<b>Data de Validade</b>	<b>30/10/2020</b>				

<b>Assinatura e Carimbo do Responsável Técnico</b>	Signatário digital: AC Instituto, Fenacon RFB G3 DN: CN=JACKSON OSCAR MICHAUT:06946230914, OU=83797191000949, OU=(EM BRANCO), OU=RFB e-CPF A3, OU=Secretaria da Receita Federal do Brasil - RFB, O=ICP-Brasil, C=BR CN=AC Instituto Fenacon RFB G3, OU=Secretaria da Receita Federal do Brasil - RFB, O=ICP-Brasil, C=BR Data: 2020.09.08 16:29:51 -03:00	CRMV/SC 06629

Local e data de emissão do Relatório de Ensaio **JOAÇABA, 08 de setembro de 2020**

Declaramos que o resultado acima descrito refere-se a somente a amostra analisada e que este Relatório de Ensaio só poderá ser reproduzido na íntegra.

1ª Via (Proprietário) / 2ª Via (Laboratório)

R38 / REV 01 - DATA DE APROVAÇÃO: 01/08/2018 /

Pag.: 1 de 1



Sistema para validação do laudo

A autenticidade deste documento pode ser conferida no site

Este relatório foi desenvolvido com base no modelo estabelecido pelo MAPA.

<http://www.agricultura.gov.br/assuntos/laboratorios/legislacoes-e-metod>









## REQUISIÇÃO DE EXAME PARA DIAGNÓSTICO DE MORMO POR ELISA

Proprietário do Animal: PREFEITURA MUNICIPAL DE ITAPOA		CPF: 81.140.303/0001-01	Nº da Requisição On-Line: 05312-SC-ON85774
Endereço: RUA MARIANA MICHELS BORGES 201, ITAPEMA DO NORTE, Itapoá/SC		Telefone: (47) 3 4438-811	
Médico Veterinário Requirante: Adenilson Ivaszek de Souza		CPF: 069.085.679-23	
Endereço: rua olavo bilac 505 pirabeiraba joinville sc		Telefone: 47992863978	
E-mail: denilsoSouza@hotmail.com		Nº da Portaria: 253/2018	
Nome/Nº do Animal: PEQUENA TOSTADA	Nº do Registro/Marca: 0	Espécie: EQUINA	
Raça: SRD	Sexo: FÊMEA	Gestação: NÃO	Data Nascimento: 02/08/2019
Finalidade do Exame: TRANSPORTE NACIONAL			Idade: 1 ANO
Propriedade onde se encontra o animal: ESTRADA DO BOIADEIRO		Município/UF: Itapoá/SC	Nº de Cadastro OESA: 0
Endereço da Propriedade: ESTRADA DO BOIADEIRO			Nº de Equídeos Existentes: 13

Imagem:  
TOSTADA

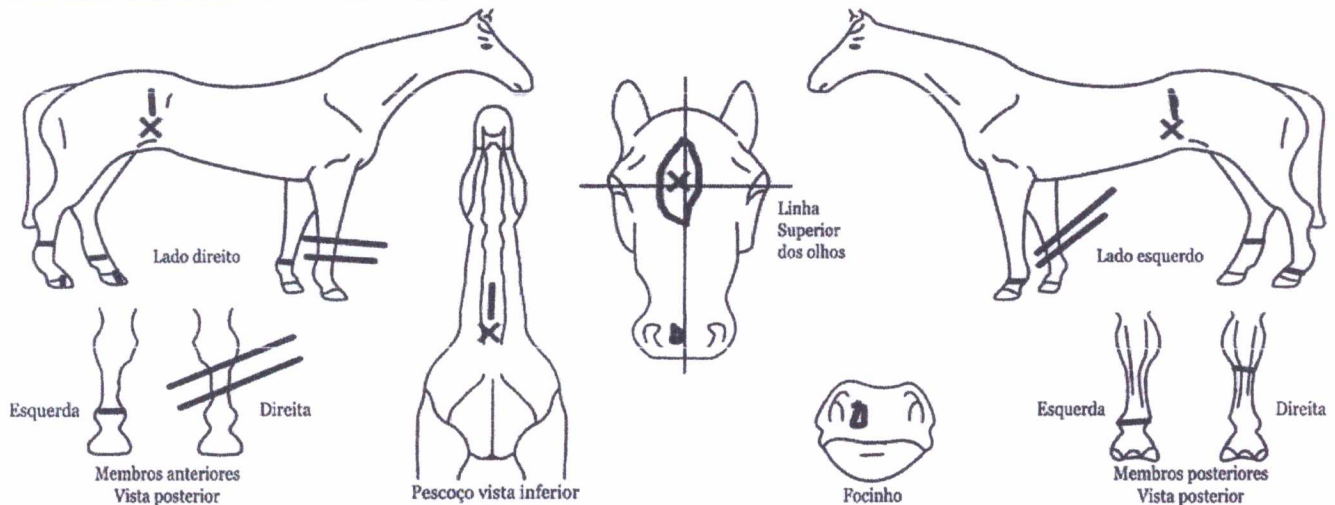

## Descrição do Animal:

remoinho L.S.O, remoinho com espiga: flanco E.D e garganta, médio calçado M.P.D, baixo calçado M.P.E, M.A.E. luzeiro L.S.O ladre no focinho.

## REQUISITANTE

A colheita da amostra e resenha deste animal são de minha responsabilidade.

Itapoá/SC, 01/09/2020  
Adenilson Ivaszek de Souza  
Médico Veterinário  
CRMV/SC 05312  
Hab. Mormo 253/2018

ADENILSON IVASZEK DE SOUZA  
MÉDICO VETERINÁRIO  
CRMV Nº: 05312-SC - PORTARIA: 253/2018  
Assinatura e carimbo do Médico Veterinário

## INFORMAÇÕES

RESULTADO DE ENSAIO EMITIDO CONFORME  
PORTARIA Nº 35/2018-DSA/MAPA



CREDENCIADO POR MEIO DA PORTARIA Nº 104 DE 14 DE SETEMBRO DE 2016

**RELATÓRIO DE ENSAIO ANEMIA INFECCIOSA EQUINA E MORMO.**

Este relatório de ensaio cancela e substitui o relatório 0/ Relatório de Ensaio nº : 19261/20

<b>Proprietário do Animal</b>	
Nome	PREFEITURA MUNICIPAL DE ITAPOA
Endereço	RUA MARIANA MICHELS BORGES 201
Município	Itapoá UF SC Telefone (47) 3 4438-811
CPF/CNPJ	81.140.303/0001-01 E-mail Não informado

<b>Veterinário requisitante responsável pela coleta</b>	
Nome	ADENILSON I DE SOUZA CRMV nº - UF 05312 - SC
Endereço	RUA OLAC BILAC, 505
Município	JOINVILLE UF Santa Catarina Telefone (47)99286-3978
CPF	06908567923 Portaria 253
E-mail	Não informado

<b>Animal</b>	
nome	PEQUENA TOSTADA
Especie	EQUINA Registro Nº / Marca 0
Sexo	FÊMEA Idade 1 ANO
Local onde se encontra	ESTRADA DO BOIADEIRO
Município	ITAPOÁ UF SC
Gestante	-x-x-x- Raça SRD Pelagem TOSTADA

<b>Amostra</b>	
Matriz	SORO SANGUINEO
Data da Coleta	01/09/2020 Data da recepção no laboratório (dia/mês/ano) 05/09/2020

**ENSAIO E RESULTADO DE ANEMIA INFECCIOSA EQUINA**

Nº Registro da amostra	14446	Requisição serie nº	05312-SC-ON85773	Nº do Lacre:	12102
Método(s) de ensaio utilizado(s)	Método de imunodifusão de gel de ágar (IDGA). Portaria nº52 de 26 de novembro de 2018.				
Data Inicial do IDGA	05/09/2020	Data Final do IDGA	07/09/2020	Data Elisa	-----
Kit Elisa					
Nome Comercial	-----	Fabricante	-----	Partida/Lote	-----
Kit IDGA					
Nome Comercial	KIT PARA TESTE DE IMUNODIFUSÃO EM GEL DE ÁGAR	Fabricante	BRUCH	Partida/Lote	001/19
				Validade	28/02/2021
<b>SULTADO - IDGA</b>	<b>NEGATIVO</b>		<b>RESULTADO - ELISA</b>	<b>- X - X - X - X -</b>	

**ENSAIO E RESULTADO DE MORMO**

Nº Registro da amostra	17101	Requisição serie nº	05312-SC-ON85774	Nº do Lacre:	11002
Método(s) de ensaio utilizado(s)	ELISA-PORTARIA Nº35 DE 17 DE ABRIL DE 2018				
Data inicial/finalização:	08/09/2020				
Nome Comercial	kit Diagnostico MORMO ELISA	Fabricante	BIOVETCH	Partida/Lote	005/20
				Validade	31/03/2021
<b>RESULTADO</b>	<b>NEGATIVO</b>				
<b>Data de Validade</b>	<b>30/10/2020</b>				
<b>Assinatura e Carimbo do Responsável Técnico</b>	Signatário digital: AC Instituto, Fenacon RFB G3 DN: CN=JACKSON OSCAR MICHAUT:06946230914, OU=83797191000949, OU=(EM BRANCO), OU=RFB e-CPF A3, OU=Secretaria da Receita Federal do Brasil - RFB, O=ICP-Brasil, C=BR CN=AC Instituto Fenacon RFB G3, OU=Secretaria da Receita Federal do Brasil - RFB, O=ICP-Brasil, C=BR Data: 2020.09.08 16:29:52 -03:00				
<b>Local e data de emissão do Relatório de Ensaio</b>	<b>JOAÇABA, 08 de setembro de 2020</b>				

Declaramos que o resultado acima descrito refere-se a somente a amostra analisada e que este Relatório de Ensaio só poderá ser reproduzido na íntegra.

1ª Via (Proprietário) / 2ª Via (Laboratório)

R38 / REV 01 - DATA DE APROVAÇÃO: 01/08/2018 /

Pag.: 1 de 1



Sistema para validação do laudo

A autenticidade deste documento pode ser conferida no site

Este relatório foi desenvolvido com base no modelo estabelecido pelo MAPA.

<http://www.agricultura.gov.br/assuntos/laboratorios/legislacoes-e-metod>









## REQUISIÇÃO DE EXAME PARA DIAGNÓSTICO DE MORMO POR ELISA

Proprietário do Animal: PREFEITURA MUNICIPAL DE ITAPOA		CPF: 81.140.303/0001-01	Nº da Requisição On-Line: 05312-SC-ON85831
Endereço: RUA MARIANA MICHELS BORGES 201, ITAPEMA DO NORTE, Itapoá/SC		Telefone: (47) 3 4438-811	
Médico Veterinário Requisiteante: Adenilson Ivaszek de Souza		CPF: 069.085.679-23	
Endereço: rua olavo bilac 505 pirabeiraba joinville sc		Telefone: 47992863978	
E-mail: denilsosouza@hotmail.com		Nº da Portaria: 253/2018	
Nome/Nº do Animal: rosilho	Nº do Registro/Marca: 0	Espécie: EQUINA	
Raça: SRD	Sexo: MACHO	Gestação: NÃO SE APLICA	Data Nascimento: 1997
Finalidade do Exame: TRANSPORTE NACIONAL			Idade: 23 anos
Propriedade onde se encontra o animal: ESTRADA DO BOIADEIRO		Município/UF: Itapoá/SC	Nº de Cadastro OESA: 0
Endereço da Propriedade: ESTRADA DO BOIADEIRO			Nº de Equídeos Existentes: 13

Nome:  
ROSILHA

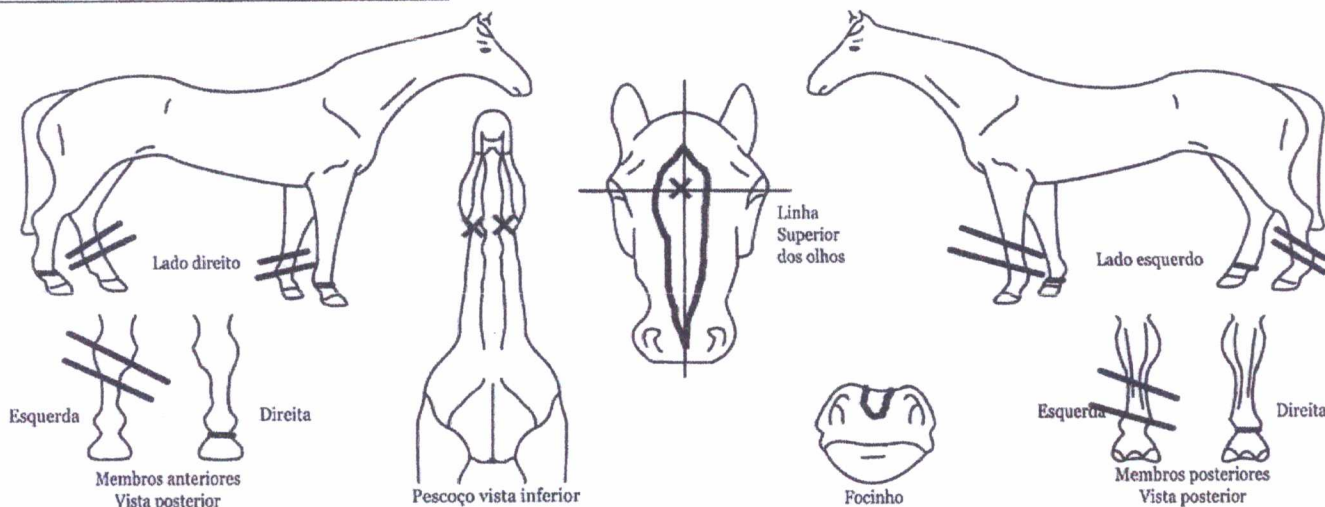

## Descrição do Animal:

remoinho L.S.O, bilateral na região da garganta. luzeiro com cordão. baixo calçado M.P.D,M.A.D,

## REQUISITANTE

A colheita da amostra e resenha deste animal são de minha responsabilidade.

Adenilson Ivaszek de Souza  
Médico Veterinário  
CRMV/SC 05312  
Hab. Mormo 253/2018

ADENILSON IVASZEK DE SOUZA  
MÉDICO VETERINÁRIO  
CRMV Nº: 05312-SC - PORTARIA: 253/2018  
Assinatura e carimbo do Médico Veterinário

## INFORMAÇÕES

RESULTADO DE ENSAIO EMITIDO CONFORME  
PORTARIA Nº 35/2018-DSA/MAPA



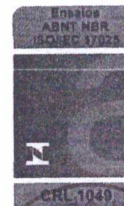

CREDENCIADO POR MEIO DA PORTARIA Nº 104 DE 14 DE SETEMBRO DE 2016

**RELATÓRIO DE ENSAIO ANEMIA INFECCIOSA EQUINA E MORMO**

Este relatório de ensaio cancela e substitui o relatório 0/

Relatório de Ensaio nº :

19282/20

<b>Proprietário do Animal</b>	
Nome	PREFEITURA MUNICIPAL DE ITAPOÁ
Endereço	RUA MARIANA MICHELS BORGES 201
Município	Itapoá UF SC
Telefone	(47) 3 4438-811
CPF/CNPJ	81.140.303/0001-01 E-mail Não Informado

<b>Veterinário requisitante responsável pela coleta</b>	
Nome	ADENILSON I DE SOUZA CRMV nº - UF 05312 - SC
Endereço	RUA OLAC BILAC,505
Município	JOINVILLE UF Santa Catarina
Telefone	(47)99286-3978
CPF	06908567923 Portaria 253
E-mail	Não Informado

<b>Animal</b>	
Nome	ROSILHO
Especie	EQUINA Registro Nº / Marca 0
Sexo	MACHO Idade 23 anos
Local onde se encontra	ESTRADA DO BOIADEIRO
Município	ITAPOÁ UF SC
Gestante	-x-x-x- Raça SRD Pelagem ROSILHA

<b>Amostra</b>	
Matriz	SORO SANGUINEO
Data da Coleta	01/09/2020 Data da recepção no laboratório (dia/mês/ano) 05/09/2020

**ENSAIO E RESULTADO DE ANEMIA INFECCIOSA EQUINA**

Nº Registro da amostra	14447	Requisição serie nº	05312-SC-ON85830	Nº do Lacre:	12102
Método(s) de ensaio utilizado(s)	Método de imunodifusão de gel de ágar (IDGA). Portaria nº52 de 26 de novembro de 2018.				
Data Inicial do IDGA	05/09/2020	Data Final do IDGA	07/09/2020	Data Elisa	-----
<b>Kit Elisa</b>					
Nome Comercial	-----	Fabricante	-----	Partida/Lote	-----
<b>Kit IDGA</b>					
Nome Comercial	KIT PARA TESTE DE IMUNODIFUSÃO EM GEL DE ÁGAR	Fabricante	BRUCH	Partida/Lote	001/19
Validade	28/02/2021				
<b>RESULTADO - IDGA</b>	<b>NEGATIVO</b>		<b>RESULTADO - ELISA</b>	<b>- X - X - X - X -</b>	

**ENSAIO E RESULTADO DE MORMO**

Nº Registro da amostra	17102	Requisição serie nº	05312-SC-ON85831	Nº do Lacre:	11002
Método(s) de ensaio utilizado(s)	ELISA-PORTARIA Nº35 DE 17 DE ABRIL DE 2018				
Data inicial/finalização:	08/09/2020				
Nome Comercial	kit Diagnostico MORMO ELISA	Fabricante	BIOVETCH	Partida/Lote	005/20
Validade	31/03/2021				
<b>RESULTADO</b>	<b>NEGATIVO</b>				
<b>Data de Validade</b>	<b>30/10/2020</b>				

<b>Assinatura e Carimbo do Responsável Técnico</b>	Signatário digital:AC Instituto, Fenacon RFB G3 DN: CN=JACKSON OSCAR MICHAUT:06946230914, OU=83797191000949, OU=(EM BRANCO), OU=RFB e-CPF A3, OU=Secretaria da Receita Federal do Brasil - RFB, O=ICP-Brasil, C=BR CN=AC Instituto Fenacon RFB G3, OU=Secretaria da Receita Federal do Brasil - RFB, O=ICP-Brasil, C=BR Data: 2020.09.08 16:29:53 -03:00	CRMV/SC 06629
--	--	---------------

Local e data de emissão do Relatório de Ensaio **JOAÇABA, 08 de setembro de 2020**

Declaramos que o resultado acima descrito refere-se a somente a amostra analisada e que este Relatório de Ensaio só poderá ser reproduzido na íntegra.









## REQUISIÇÃO DE EXAME PARA DIAGNÓSTICO DE MORMO POR ELISA

Proprietário do Animal: PREFEITURA MUNICIPAL DE ITAPOA		CPF: 81.140.303/0001-01	Nº da Requisição On-Line: <b>05312-SC-ON85837</b>
Endereço: RUA MARIANA MICHELS BORGES 201, ITAPEMA DO NORTE, Itapoá/SC		Telefone: (47) 3 4438-811	
Médico Veterinário Requisitante: Adenilson Ivaszek de Souza		CPF: 069.085.679-23	
Endereço: rua olavo bilac 505 pirabeiraba joinville sc		Telefone: 47992863978	
E-mail: denilosouza@hotmail.com		Nº da Portaria: 253/2018	
Nome/Nº do Animal: lobuna gateada	Nº do Registro/Marca: 0	Espécie: EQUINA	
Raça: SRD	Sexo: FÊMEA	Gestação: NÃO	Data Nascimento: 2014
Finalidade do Exame: TRANSPORTE NACIONAL			Idade: 6 anos
Propriedade onde se encontra o animal: ESTRADA DO BOIADEIRO	Município/UF: Itapoá/SC	Nº de Cadastro OESA: 0	
Endereço da Propriedade: ESTRADA DO BOIADEIRO			Nº de Equídeos Existentes: 13

Pelagem:  
LOBUNA GATEADA

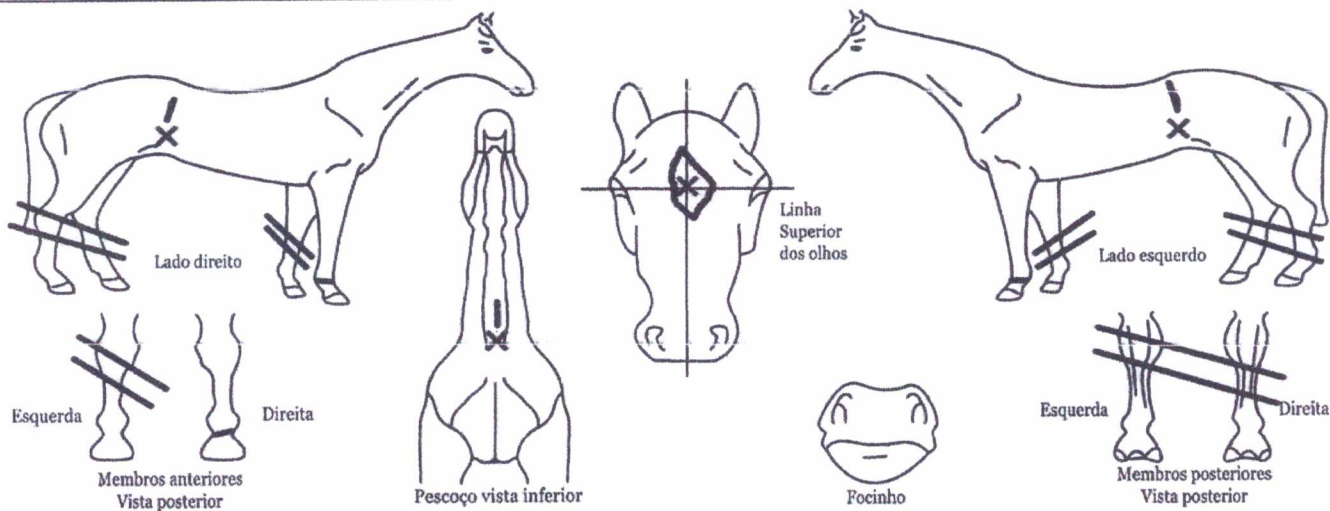

## Descrição do Animal:

remoinho L.S.O. remoinho com espiga terço médio do pescoço, flaco lado D.E. estrela L.S.O. baixo calçado M.A.E.

## REQUISITANTE

A colheita da amostra e resenha deste animal são de minha responsabilidade.

Itapoá/SC, 01/09/2020

**Adenilson I. de Souza**  
Médico Veterinário  
CRMV/SC 05312  
Hab Mormo 253/2018

ADENILSON IVASZEK DE SOUZA  
MÉDICO VETERINÁRIO  
CRMV Nº: 05312-SC - PORTARIA: 253/2018  
Assinatura e carimbo do Médico Veterinário

## INFORMAÇÕES

**RESULTADO DE ENSAIO EMITIDO CONFORME  
PORTARIA Nº 35/2018-DSA/MAPA**



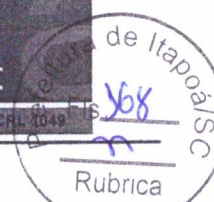
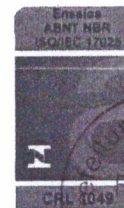

CRENCIADO POR MEIO DA PORTARIA Nº 104 DE 14 DE SETEMBRO DE 2016

**RELATÓRIO DE ENSAIO ANEMIA INFECCIOSA EQUINA E MORMO.**

Este relatório de ensaio cancela e substitui o relatório 0/ Relatório de Ensaio nº: 19253/20

<b>Proprietário do Animal</b>	
Nome	PREFEITURA MUNICIPAL DE ITAPOA
Endereço	RUA MARIANA MICHELS BORGES 201
Município	Itapoá UF SC Telefone (47) 3 4438-811
CPF/CNPJ	81.140.303/0001-01 E-mail Não Informado

<b>Veterinário requisitante responsável pela coleta</b>	
Nome	ADENILSON I DE SOUZA CRMV nº - UF 05312 - SC
Endereço	RUA OLAC BILAC, 505
Município	JOINVILLE UF Santa Catarina Telefone (47)99286-3978
CPF	06908567923 Portaria 253
E-mail	Não Informado

<b>Animal</b>	
Nome	LOBUNA GATEADA
Especie	EQUINA Registro Nº / Marca 0
Sexo	FÊMEA Idade 6 anos
Local onde se encontra	ESTRADA DO BOIADEIRO
Município	ITAPOÁ UF SC
Gestante	-x-x-x- Raça SRD Pelagem LOBUNA GATEADA

<b>Amostra</b>	
Matriz	SORO SANGUINEO
Data da Coleta	01/09/2020 Data da recepção no laboratório (dia/mês/ano) 05/09/2020

**ENSAIO E RESULTADO DE ANEMIA INFECCIOSA EQUINA**

Nº Registro da amostra	14438	Requisição serie nº	05312-SC-ON85836	Nº do Lacre:	12102
Método(s) de ensaio utilizado(s)	Método de imunodifusão de gel de ágar (IDGA). Portaria nº52 de 26 de novembro de 2018.				
Data Inicial do IDGA	05/09/2020	Data Final do IDGA	07/09/2020	Data Elisa	-----
<b>Kit Elisa</b>					
Nome Comercial	-----	Fabricante	-----	Partida/Lote	-----
<b>Kit IDGA</b>					
Nome Comercial	KIT PARA TESTE DE IMUNODIFUSÃO EM GEL DE ÁGAR	Fabricante	BRUCH	Partida/Lote	001/19
				Validade	28/02/2021
<b>SULTADO - IDGA</b>	<b>NEGATIVO</b>		<b>RESULTADO - ELISA</b>	<b>- X - X - X - X -</b>	

**ENSAIO E RESULTADO DE MORMO**

Nº Registro da amostra	17093	Requisição serie nº	05312-SC-ON85837	Nº do Lacre:	11002
Método(s) de ensaio utilizado(s)	ELISA-PORTARIA Nº35 DE 17 DE ABRIL DE 2018				
Data inicial/finalização:	08/09/2020				
Nome Comercial	kit Diagnostico MORMO ELISA	Fabricante	BIOVETCH	Partida/Lote	005/20
				Validade	31/03/2021
<b>RESULTADO</b>	<b>NEGATIVO</b>				
<b>Data de Validade</b>	<b>30/10/2020</b>				

<b>Assinatura e Carimbo do Responsável Técnico</b>	Signatário digital: AC Instituto, Fenacon RFB G3 DN: CN=JACKSON OSCAR MICHAUT:06946230914, OU=83797191000949, OU=(EM BRANCO), OU=RFB e-CPF A3, OU=Secretaria da Receita Federal do Brasil - RFB, O=ICP-Brasil, C=BR CN=AC Instituto Fenacon RFB G3, OU=Secretaria da Receita Federal do Brasil - RFB, O=ICP-Brasil, C=BR Data: 2020.09.08 16:29:44 -03:00	CRMV/SC 06629

Local e data de emissão do Relatório de Ensaio **JOAÇABA, 08 de setembro de 2020**

Declaramos que o resultado acima descrito refere-se a somente a amostra analisada e que este Relatório de Ensaio só poderá ser reproduzido na íntegra.

1ª Via (Proprietário) / 2ª Via (Laboratório)

R38 / REV 01 - DATA DE APROVAÇÃO: 01/08/2018 /

Pag.: 1 de 1



Sistema para validação do laudo

A autenticidade deste documento pode ser conferida no site

Este relatório foi desenvolvido com base no modelo estabelecido pelo MAPA.

<http://www.agricultura.gov.br/assuntos/laboratorios/legislacoes-e-metod>









## REQUISIÇÃO DE EXAME PARA DIAGNÓSTICO DE MORMO POR ELISA

Proprietário do Animal: PREFEITURA MUNICIPAL DE ITAPOA		CPF: 81.140.303/0001-01	Nº da Requisição On-Line: <b>05312-SC-ON85835</b>
Endereço: RUA MARIANA MICHELS BORGES 201, ITAPEMA DO NORTE, Itapoá/SC		Telefone: (47) 3 4438-811	
Médico Veterinário Requisitante: Adenilson Ivaszek de Souza		CPF: 069.085.679-23	
Endereço: rua olavo bilac 505 pirabeiraba joinville sc		Telefone: 47992863978	
E-mail: denilsonsouza@hotmail.com		Nº da Portaria: 253/2018	
Nome/Nº do Animal: colorado	Nº do Registro/Marca: 0	Espécie: EQUINA	
Raça: SRD	Sexo: MACHO	Gestação: NÃO SE APLICA	Data Nascimento: 2017
Finalidade do Exame: TRANSPORTE NACIONAL			Idade: 3 ANOS
Propriedade onde se encontra o animal: ESTRADA DO BOIADEIRO	Município/UF: Itapoá/SC	Nº de Cadastro OESA: 0	
Endereço da Propriedade: ESTRADA DO BOIADEIRO	Nº de Equídeos Existentes: 13		

gem:  
COLORADA

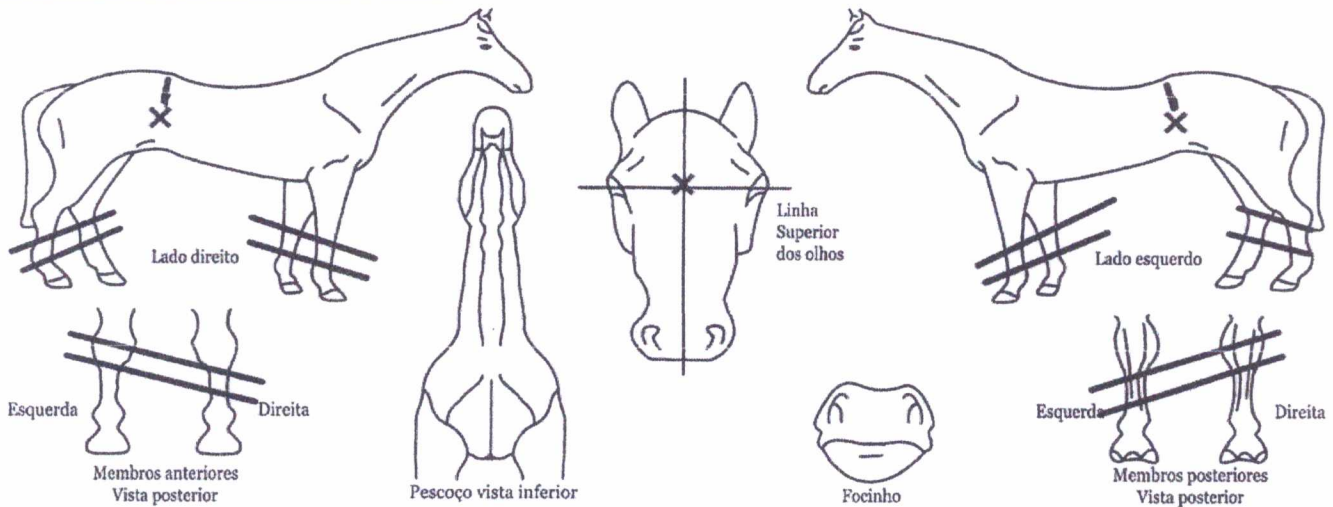

Descrição do Animal:  
REMOINHO L.S.O e flanco lado D.E com espiga, tapado.

## REQUISITANTE

A colheita da amostra e resenha deste animal são de minha responsabilidade.

Itapoá/SC, 01/09/2020  
Adenilson I. de Souza  
Médico Veterinário  
CRMV/SC 05312  
Hab. Mormo 253/2018

ADENILSON IVASZEK DE SOUZA  
MÉDICO VETERINÁRIO  
CRMV Nº: 05312-SC - PORTARIA: 253/2018  
Assinatura e carimbo do Médico Veterinário

## INFORMAÇÕES

RESULTADO DE ENSAIO EMITIDO CONFORME  
PORTARIA Nº 35/2018-DSA/MAPA



CRENCIADO POR MEIO DA PORTARIA Nº 104 DE 14 DE SETEMBRO DE 2016

**RELATÓRIO DE ENSAIO ANEMIA INFECCIOSA EQUINA E MORMO.**

Este relatório de ensaio cancela e substitui o relatório 0/

Relatório de Ensaio nº :

Fls. 141

1925420

Rubrica

<b>Proprietário do Animal</b>	
Nome	PREFEITURA MUNICIPAL DE ITAPOÁ
Endereço	RUA MARIANA MICHELS BORGES 201
Município	Itapoá UF SC Telefone (47) 3 4438-811
CPF/CNPJ	81.140.303/0001-01 E-mail Não Informado

<b>Veterinário requisitante responsável pela coleta</b>	
Nome	ADENILSON I DE SOUZA CRMV nº - UF 05312 - SC
Endereço	RUA OLAC BILAC, 505
Município	JOINVILLE UF Santa Catarina Telefone (47) 99286-3978
CPF	06908567923 Portaria 253
E-mail	Não Informado

<b>Animal</b>	
Nome	COLORADO
Especie	EQUINA Registro Nº / Marca 0
Sexo	MACHO Idade 3 ANOS
Local onde se encontra	ESTRADA DO BOIADEIRO
Município	ITAPOÁ UF SC
Gestante	-x-x-x- Raça SRD Pelagem COLORADA

<b>Amostra</b>	
Matriz	SORO SANGUINEO
Data da Coleta	01/09/2020 Data da recepção no laboratório (dia/mês/ano) 05/09/2020

**ENSAIO E RESULTADO DE ANEMIA INFECCIOSA EQUINA**

Nº Registro da amostra	14439	Requisição serie nº	05312-SC-ON85834	Nº do Lacre:	12102
Método(s) de ensaio utilizado(s)	Método de imunodifusão de gel de ágar (IDGA). Portaria nº52 de 26 de novembro de 2018.				
Data Inicial do IDGA	05/09/2020	Data Final do IDGA	07/09/2020	Data Elisa	-----
<b>Kit Elisa</b>					
Nome Comercial	-----	Fabricante	-----	Partida/Lote	-----
<b>Kit IDGA</b>					
Nome Comercial	KIT PARA TESTE DE IMUNODIFUSÃO EM GEL DE ÁGAR	Fabricante	BRUCH	Partida/Lote	001/19
				Validade	28/02/2021
<b>RESULTADO - IDGA</b>	<b>NEGATIVO</b>		<b>RESULTADO - ELISA</b>	<b>- X - X - X - X -</b>	

**ENSAIO E RESULTADO DE MORMO**

Nº Registro da amostra	17094	Requisição serie nº	05312-SC-ON85835	Nº do Lacre:	11002
Método(s) de ensaio utilizado(s)	ELISA-PORTARIA Nº35 DE 17 DE ABRIL DE 2018				
Data inicial/finalização:	08/09/2020				
Nome Comercial	kit Diagnostico MORMO ELISA	Fabricante	BIOVETCH	Partida/Lote	005/20
				Validade	31/03/2021
<b>RESULTADO</b>	<b>NEGATIVO</b>				
<b>Data de Validade</b>	<b>30/10/2020</b>				

<b>Assinatura e Carimbo do Responsável Técnico</b>	Signatário digital: AC Instituto, Fenacon RFB G3 DN: CN=JACKSON OSCAR MICHAUT:06946230914, OU=83797191000949, OU=(EM BRANCO), OU=RFB e-CPF A3, OU=Secretaria da Receita Federal do Brasil - RFB, O=ICP-Brasil, C=BR CN=AC Instituto Fenacon RFB G3, OU=Secretaria da Receita Federal do Brasil - RFB, O=ICP-Brasil, C=BR Data: 2020.09.08 16:29:45 -03:00	CRMV/SC 06629

Local e data de emissão do Relatório de Ensaio	<b>JOAÇABA, 08 de setembro de 2020</b>
--	--

Declaramos que o resultado acima descrito refere-se a somente a amostra analisada e que este Relatório de Ensaio só poderá ser reproduzido na íntegra.

1ª Via (Proprietário) / 2ª Via (Laboratório)

R38 / REV 01 - DATA DE APROVAÇÃO: 01/08/2018 /

Pag.: 1 de 1



Sistema para validação do laudo

Este relatório foi desenvolvido com base no modelo estabelecido pelo MAPA