

02 Criado Mudo, produzido em MDF Naval liso MDF 20mm cor Carvalho Casteli com 01 prateleira, 2 gavetas  
Corrediça telescópicas em alumínio.  
Medidas montadas Alt. 600mm Xlar. 400mm XProf. 400mm.  
Puxador Barra Alumínio.  
Localização: Dormitórios  
Quantidade: 11 unidades

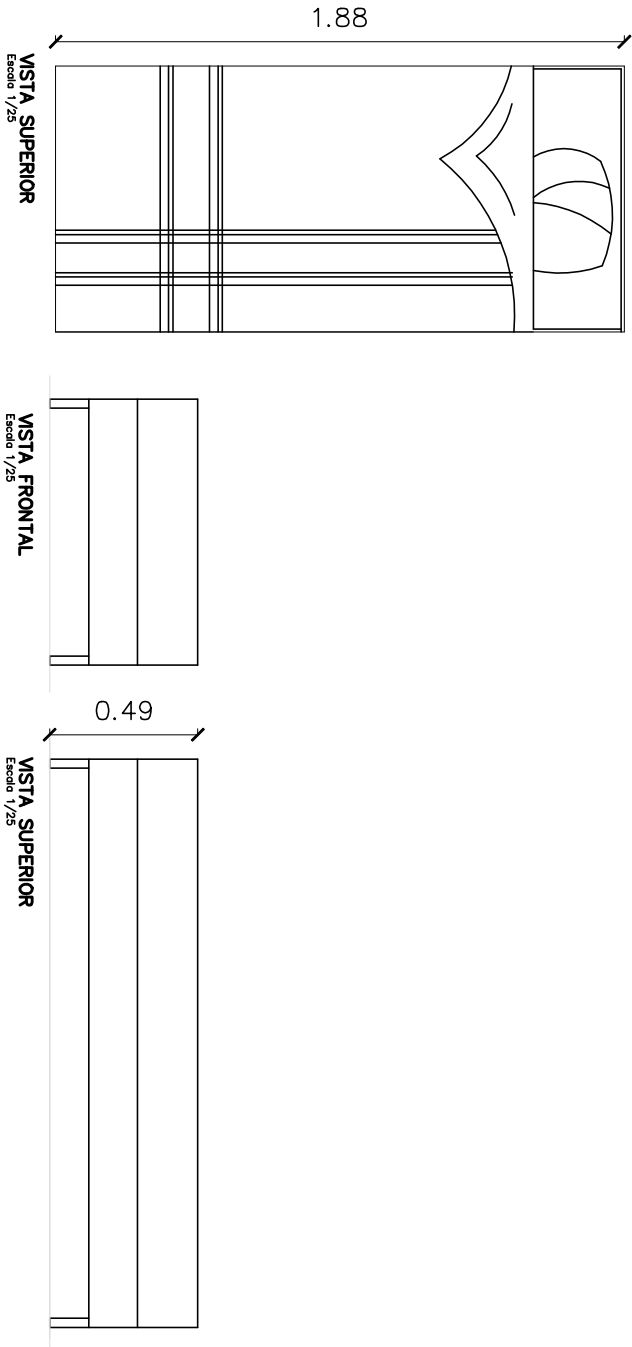

03 Cama box solteiro, medidas Alt. 430mm x Larg. 880mm x Prof. 1880mm.  
Localização: Dormitórios.  
Quantidade: 12 unidades.



Imagem meramente ilustrativa.



04 Nicho em MDF naval 20mm na cor carvalho casteli medidas Alt. 300mm x Larg. 500mm x Prof. 300mm.  
Localização: Dormitórios.  
Quantidade: 12 unidades.

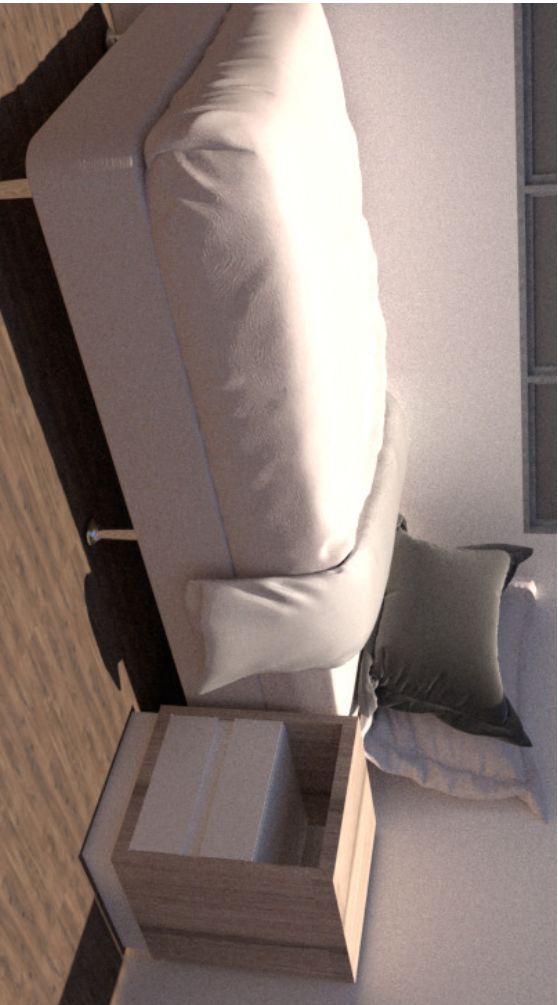
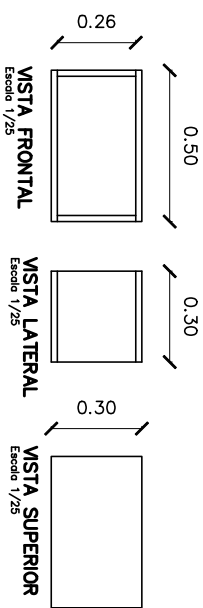
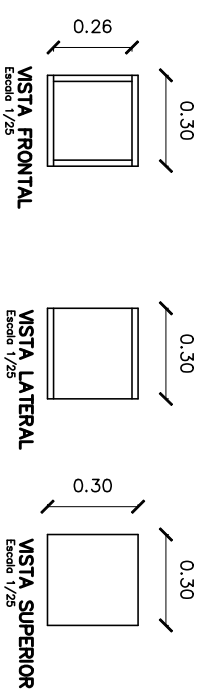

05 Nicho em MDF naval 20mm na cor carvalho casteli medidas Alt. 300mm x Larg. 300mm x Prof. 300mm.  
Localização: Dormitórios.  
Quantidade: 12 unidades.

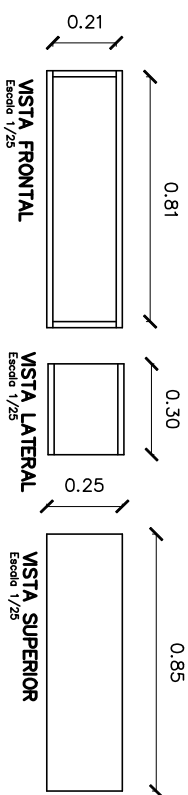

06 Nicho em MDF naval 20mm na cor carvalho casteli medidas Alt. 300mm x Larg. 850mm x Prof. 300mm.  
Localização: Dormitórios.  
Quantidade: 12 unidades.

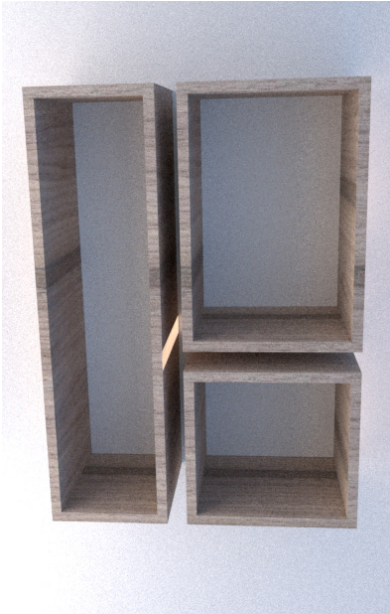

Imagem meramente ilustrativa.

Secretaria de Assistência Social			
MOBILIÁRIO ABRIGO INFANTIL			
PREFEITURA MUNICIPAL DE ITAPOÁ			
Terreno		Assinatura:	
Endereço:		Assinatura:	
Proprietário		Assinatura:	
Prefeito Municipal de Itapoá		Assinatura Responsável pelo Projeto:	
Projeto:		Assinatura:	
Tábata Yumi Fujioka		Assinatura:	
Arquiteta e Urbanista CAU A40955-3		Assinatura:	
Execução:		Assinatura:	
Informações		Conteúdo da Prancha	
Desenho: escala indicada		MOBILIÁRIO	
Data: agosto de 2017		QUARTOS	
Prancha		Número Pr.	
		03/17	

Associação de Municípios do Nordeste de Santa Catarina  
88216-000 - JOINVILLE - SC - Rua Max Collin, 1843 - América - Cx. Postal 670 - Fone/Fax: (047) 433.3927  
ASSESSORIA E COORDENAÇÃO DE PLANEJAMENTO URBANO, MUNICIPAL E REGIONAL  
home page : www.ammunescc.org.br  
CREA SC 48.829-4