



MUNICÍPIO DE ITAPOÁ

Processo Digital
Comprovante de Abertura

Protocolo: N° 29713/2024
Cód. Verificador: 8KV6ZF9Z

Pag. 1 / 1

COMPROVANTE DE ABERTURA

Requerente: 11766140 - OCEANICA SUL TRANSPORTES LTDA
CPF/CNPJ: 05.314.329/0001-40
Endereço: RUA ESTORIL, nº 924 **CEP:** 83.255-000
Cidade: Pontal do Paraná **Estado:** PR
Bairro: PRAIA LESTE
Fone Res.: (041) 30316971 **Fone Cel.:** (41)9-9644-9543
E-mail: financeiro@araucar.com.br
Responsável:
E-mail: **Fone Cel.:**
Assunto: 12 - LICITAÇÕES E CONTRATOS
Subassunto: 656 - REEQUILÍBRIO ECONOMICO
Data/Hora Abertura: 30/07/2024 13:22
Previsão: 14/08/2024
Finalidade: Atendimento ao Público

Obs.: Documentos entregues pelo requerente na abertura grafados com (X)

Entregue	Documento
----------	-----------

Observação:

Prezados, boa tarde.

Encaminho ofício sobre os novos pontos da Av. Celso Ramos, objetivando que o Município escolha entre os materiais das estruturas, se em aço galvanizado a fogo, ou em alumínio.
Em resposta ao ofício 75.2024-SOP

Atenciosamente.

ATENÇÃO: A responsabilidade pelo acompanhamento do processo e por manter as informações cadastrais atualizadas é do próprio requerente. Para consultar seu protocolo, acesse o Portal do Cidadão pelo site: itapoa.atende.net - No menu, escolha AUTOATENDIMENTO - SERVIÇOS DESTAQUE - CONSULTA DE PROCESSO DIGITAL, informando o número/ano e o cód. verificador.

OCEANICA SUL TRANSPORTES LTDA

Requerente

OCEANICA SUL TRANSPORTES LTDA

Funcionário(a)

Recebido

À Secretaria de Ordem Pública de Itapoá - SC

Ilmo. Sr. Secretário

Sr. Rodolpho Tavares Neto

Ofício nº72.2024

Assunto: Resposta ao Ofício 75/2024 SOP – modelo de pontos Av. Celso Ramos

OCEÂNICA SUL TRANSPORTES LTDA., pessoa jurídica de direito privado, inscrita no CNPJ/ME sob o nº 05.314.329/0005-74, com filial na Rua da Graça, 1250, Itapema do Norte, Itapoá/SC, CEP 89.249-000, por seu representante legal, vem, respeitosamente, à presença de Vossa Senhoria, expor e requerer o que segue.

Conforme determinado pelo Concedente, serão instalados 10 (dez) pontos na Avenida Celso Ramos, utilizando o novo modelo fornecido pelo Município (doc. 01), e com valores orçados pelas seguintes empresas: **(i)** Tomczak Industria de Estruturas Metálicas LTDA. (MEPÓ): R\$ 12.500,00 (doze mil e quinhentos reais) em 06.11.2023 – material aço; **(ii)** Tomczak Industria de Estruturas Metálicas LTDA. (MEPÓ): R\$ 15.000,00 (quinze mil reais) em 22.04.2024 (para Prefeitura de São Francisco do Sul – material alumínio); **(iii)** VISOEST Padronizações LTDA.: R\$ 30.285,00 (trinta mil, duzentos e oitenta e cinco reais) em 08.11.2023 – material alumínio.

Ocorre que, ao atualizar os orçamentos para realizar o pedido das dez unidades requeridas pelo Concedente, a empresa Tomczak Industria de Estruturas Metálicas LTDA. (menor preço) informou que: **(a)** o valor de R\$ 12.500,00 (doze mil e quinhentos reais) orçado em 06.11.2023 está desatualizado e o material orçado é aço comum; **(b)** o valor de R\$ 15.000,00 (quinze mil reais) fora orçado para o Município de São Francisco do Sul, que, apesar de se tratar de estrutura em alumínio, o valor fora reduzido em virtude da quantidade (100 unidades); **(c)** que não é possível manter o valor de R\$ 15.000,00 (quinze mil reais) para Itapoá, pois a estrutura em alumínio possui valor mais elevado e a quantidade a ser contratada é inferior a de São Francisco do Sul.

Diante disto, os orçamentos foram atualizados para 26.07.2024, com duas opções de materiais, sendo:

- **R\$ 15.200,00** (quinze mil e duzentos reais) – material em **aço galvanizado a fogo** (MEPÓ);

- **R\$ 19.000,00** (dezenove mil reais) – material em **alumínio** (MEPÓ);
- **R\$ 30.285,00** (trinta mil, duzentos e oitenta e cinco reais) – material em **alumínio** (VISOEST).

Desta forma, por haver diferença entre os valores inicialmente considerados pelo Concedente (R\$ 15.000,00 no material alumínio) e nos valores e materiais atualizados, a Concessionária requer que o Concedente forneça as seguintes informações:

- a. Considerando a diferença de valores apresentadas, qual material deseja a confecção das estruturas, **em aço galvanizado ou em alumínio?**
- b. Considerando a diferença entre o valor inicialmente apresentado pelo Município (R\$ 15.000,00), e os valores atualizados (R\$ 15.200,00 / R\$ 19.000,00 / R\$ 30.285,00), a **Concessionária será devidamente indenizada pela diferença entre o valor do modelo licitado¹ e o do novo modelo escolhido pelo Concedente?**
- c. O Concedente concorda com o **prazo entrega estimado de 60 (sessenta) dias** a contar da compra?
- d. Para cumprimento das obrigações no prazo devido, a Concessionária pede que o Concedente responda este ofício no prazo de 05 (cinco) dias corridos, a contar de seu recebimento.

Nesta oportunidade, renovamos nossos votos da mais elevada estima e consideração.

Nestes termos,

pede deferimento.

Itapoá, 29 de julho de 2024.

OCEÂNICA SUL TRANSPORTES LTDA.

Hassan Hussein Dehaini Júnior

¹ R\$ 5.665,42 (cinco mil, seiscentos e sessenta e cinco reais e quarenta e dois centavos), conforme Ofício 50/2024 - SOP

ROL DE ANEXOS

- **Doc. 01:** Termo de Referência fornecido pelo Município de Itapoá;
- **Doc. 02:** Orçamento MEPÓ – R\$ 12.500,00 (aço comum);
- **Doc. 03:** Orçamento MEPÓ – R\$ 15.000,00 (alumínio para São Francisco do Sul);
- **Doc. 04:** Orçamento VISOEST – R\$ 30.285,00 (alumínio);
- **Doc. 05:** Orçamento atualizado MEPÓ – R\$ 15.200,00 (aço galvanizado);
- **Doc. 06:** Orçamento atualizado MEPÓ – R\$ 19.000,00 (alumínio).

TERMO DE REFERÊNCIA

ABRIGOS DE PASSAGEIROS DE ÔNIBUS

O presente Termo de Referência, destina-se a fabricação e instalação de 100 (cem) abrigos de passageiros para o transporte público de São Francisco do Sul, a serem instalados no prazo de um (1) ano a partir da assinatura do Contrato, nos locais definidos pelo Departamento Municipal de Transito – DEMTRAN.

Os abrigos, deverão ser confeccionados nas seguintes dimensões:

Comprimento: 3,00m;

Largura: 1,80m;

Altura: 2,20m.

Os abrigos de ônibus serão basicamente constituídos pelos seguintes componentes:

- Cobertura;
- Pannel traseiro e laterais em vidro temperado com espessura de 8mm;
- Banco;
- Chumbadores;
- Placa solar e lâmpada.

ESPECIFICAÇÕES TÉCNICAS

1. FUNDAÇÕES SUPERFICIAIS E PISO

As fundações serão superficiais, tipo sapatas em concreto armado, fck 20 MPa, com dimensões 40x40x50cm.

As sapatas serão compostas por armaduras tipo “gaiola” com Ø6,3mm espaçadas a cada 15cm. Deverá ser garantido o recobrimento mínimo de 5cm de concreto nas armaduras, em todas as faces das sapatas;

Cada sapata, no total de 5 (cinco) servirá como apoio de uma coluna de sustentação do abrigo, tanto para esforços de compressão (peso próprio) como esforços de tração e normal (ação de ventos).

2. PISO

A área do abrigo deverá ser limpa e retirada a camada superficial composta de vegetais e materiais orgânicos, e deixá-la nivelada.

Deverá ser realizada uma escavação aproximada de 20 a 30cm.

Deverá ser reposta a camada retirada, com argila compactada até o nível -13cm em relação ao nível de bordo do meio-fio.

Na camada previamente compactada e regularizada, deverá ser adicionado um lastro de brita ou pó de pedra com 5cm, e sobre este aplicar a camada de concreto 25Mpa, com espessura de 7cm, com dimensões de 3,10m x 1,80m.

Após lançado o concreto, e iniciada a “pega” do mesmo, deverá ser aplicado e desempenado sobre a sua superfície, com 1cm de espessura de cimento com areia peneirada na proporção 1:2 de modo a formar uma estrutura monolítica e resistente a abrasão.

3. ESTRUTURA

A Estrutura de colunas principais serão confeccionadas em tubos de alumínio, com dimensões de (100x100mm) espessura de 2,5mm com fixação no chumbador internos, engastados nas sapatas.

A Cobertura, será confeccionada por chapa de alumínio compost (ACM) na cor azul e sustentada por estrutura composta de linha traseira em perfil (100x100mm) com espessura de 2,5mm e tesouras em perfil de alumínio de (100x50mm), com espessura de 2,5mm.

Fechamento traseiro e lateral: Confeccionado em vidros temperados 8mm, fixado através de perfil “U”. A Prefeitura Municipal fará a instalação de imagens e mensagens a seu critério, após a entrega do abrigo.

Banco: Os bancos serão confeccionados com três apoios metálicos em aço, galvanizados a fogo) que irão ser fixados com parafusos em chumbadores internos. Cada apoio será feito com perfil (50x50mm) com espessura 2mm e terá as dimensões de (330x430mm). Os assentos serão feitos em “madeira plástica”, constituídos de cinco partes de madeira com dimensões (1650x85x20mm), com as bordas longitudinais chanfradas. As “madeiras plásticas” serão parafusadas nos apoios. O encosto será feito e duas partes de “madeira plástica”, medindo 2900x85x20mm cada, sendo fixados na estrutura do painel traseiro com parafusos.

4. PINTURA e ACABAMENTO

Toda a estrutura metálica deverá receber pintura eletrostática com resina poliéster na cor azul.

Peças perfuradas pós galvanização, deverão receber tratamento anticorrosivo, e após, acabamento com pintura na cor azul.

As soldas deverão ser específicas para cada material adotado na estrutura (alumínio/aço galvanizado).

5. ILUMINAÇÃO

Deverá ser instalado 01 refletor em led de 25 watts com caixa antivandalismo, com bateria interna de longa duração (mínimo 10h), alimentada por placa solar com dimensões mínimas 25x35cm.

A fiação elétrica deverá ser embutida em eletroduto rígido anti-chama, de modo a não ficarem expostas.

6. MÃO DE OBRA DE MONTAGEM E INSTALAÇÃO

Os abrigos deverão ser montados e instalados, inclusive com as fundações e piso em concreto desempenado, pela Contratada, nos locais indicados pelo Município.

7. CONSIDERAÇÕES FINAIS

Para o recebimento de cada abrigo, o setor de engenharia do DEMTRAN, realizará vistoria minuciosa e atestará a sua execução conforme este Termo de Referência.

A Contratada deverá fornecer ART de fabricação, montagem e instalação dos abrigos.

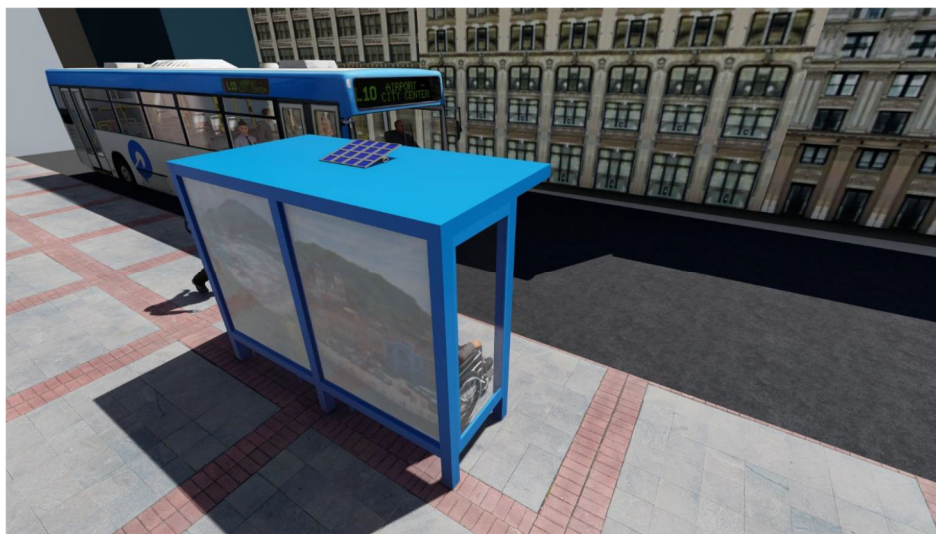

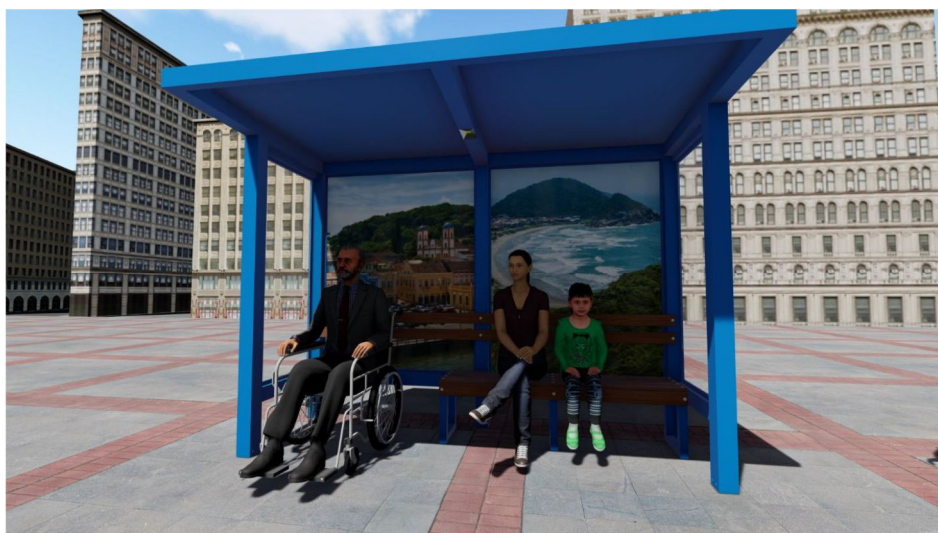

Detalhamento da fixação

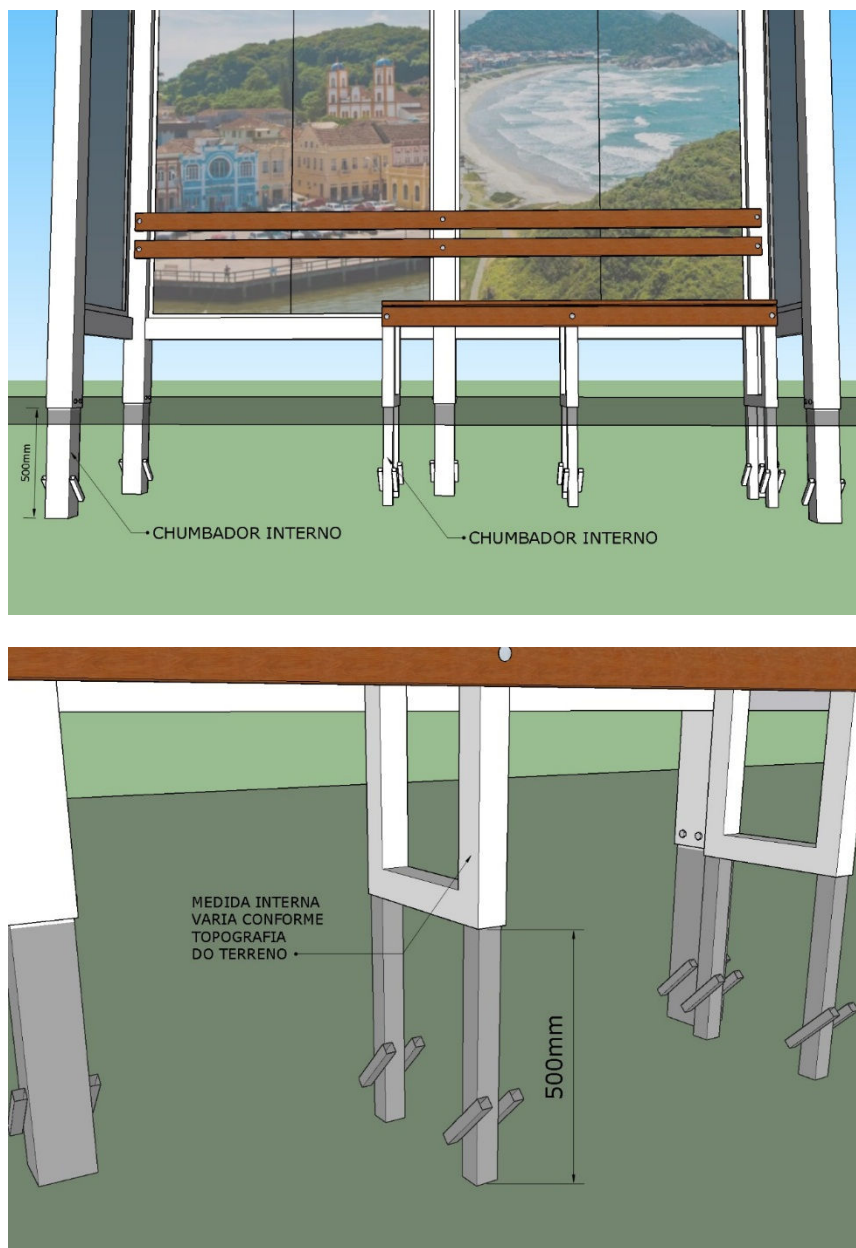

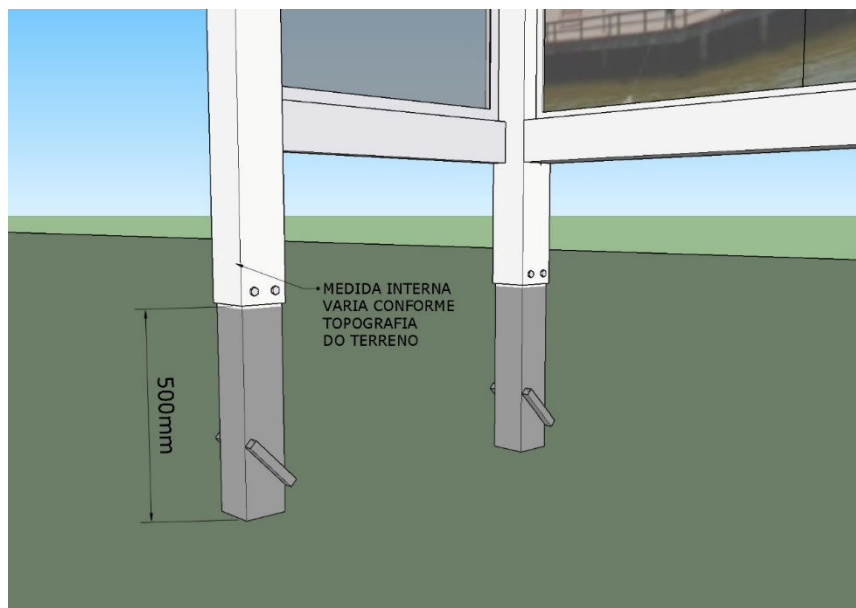

São Francisco do Sul, 17 de janeiro de 2022

Luiz Elmar Alves Fagundes

Diretor Geral do DEMTRAN



Razão Social: Tomczak Industria de Estruturas Metálicas LTDA
Nome de Fantasia: Metaleleтро Pó
Endereço: Rua Cento e Vinte e Quatro, nº 360, Sala 01, Caixa Postal 114
Bairro: São Cristóvão **Município:** Frederico Westphalen
Estado: Rio Grande do Sul **CEP:** 98400-000
Fone: (55) 3744-4572 **E-mail:** adm@metaleletropo.com.br
CNPJ: 18.778.775/0001-58

ORCAMENTO DE ABRIGO DE PASSAGEIRO DE ÔNIBUS

Prefeitura Municipal de ITAPOÁ – SC.

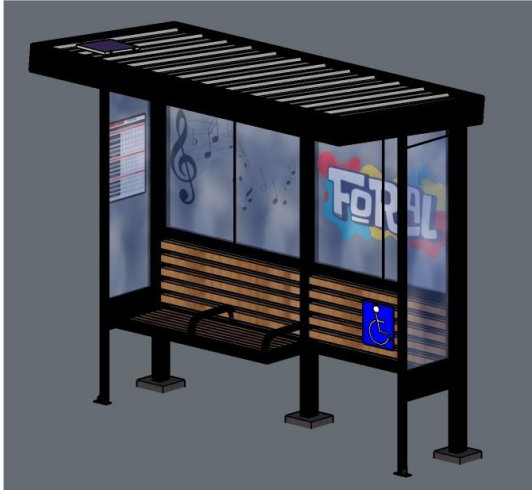
Item	Quant	Descrição	Vlr. Unit
01	01	Fabricação e Instalação de abrigos de passageiros de ônibus com piso. Modelo: Município de Itapoá – SC. 	R\$ 12.500,00

Forma de pagamento: á combinar

Prazo de entrega: 60 dias.

Frederico Westphalen/RS, 06 de Novembro de 2023.

Tomczak Industria de Estruturas Metálicas Eireli
18.778.775/0001-58

Rua Cento e vinte e Quatro, nº 360, Sala 01 – Bairro São Cristóvão

Frederico Westphalen – RS Cep: 98400-000. CP. 114

Email: adm@metaleletropo.com.br |55| 3744 – 4572

Site: www.metaleletropo.com.br



Razão social: TOMCZAK IND. DE ESTRUTURAS METÁLICAS EIRELI
CNPJ-MF Nº 18.778.775/0001-58
Endereço: Rua Cento e Vinte e Quatro, nº 360, bairro São Cristóvão, Frederico Westphalen/RS
Telefone: (55) 3744-4572
E-mail: comercial@metaleletropo.com.br

ORÇAMENTO

AC: PREFEITURA MUNICIPAL DE SÃO FRANCISCO DO SUL

Item	Quant	Descrição	Valor unit.	Valor total
01	21	Fornecimento, instalação e transporte de Abrigo Metálico de passageiro de Ônibus conforme termo de referência.	R\$ 15.000,00	R\$ 315.000,00
			TOTAL	R\$ 315.000,00

Valor total de R\$ 315.000,00(trezentos e quinze mil reais)

Validade da Proposta: 30 dias.

TOMCZAK IND. DE ESTRUTURAS METÁLICAS LTDA

Frederico Westphalen/RS, 22 de Abril de 2024.

Rua Cento e vinte e Quatro, nº 360, Sala 01 – Bairro São Cristóvão

Frederico Westphalen – RS Cep: 98400-000. CP. 114

Email: adm@metaleletropo.com.br |55| 3744 – 4572

Site: www.metaleletropo.com.br



VISOEST PADRONIZAÇÕES LTDA - EPP

Rua Carlos Fuchs, 81 - Parque Industrial - CEP: 87.600-000

Nova Esperança -PR Fone/Fax: (44) 3252-4247

E-mail: visoest@visoest.com.br

CNPJ - 03.919.079/0001-47

Reg. CREA/PR. - 43043

INSC. EST. - 902.14866-36

Abrigos para Ponto de Ônibus - PM Itapoá/SC

ITEM	UNID.	QTDE.	DESCRIÇÃO	VALOR UNITÁRIO	VALOR TOTAL
1	UNID.	50	Os abrigos, deverão ser confeccionados nas seguintes dimensões e serão constituídos pelos seguintes componentes: <ul style="list-style-type: none">• Largura de 1,50 (um metro e cinquenta centímetros) e comprimento de 3,00 (três metros).• Altura livre de 2,20 (dois metros e vinte centímetros).• Fechamentos laterais e posterior com vidro temperado de 8mm, incolor.• Cobertura em telha termo isolante revestida em aço galvanizado, face superior em telha trapezoidal e face inferior em chapa plana, revestimento com espessura de 0,50 mm com pré-pintura nas duas faces, núcleo em poliestireno (EPS) de 30 m.• Os sistemas de encaixes e fixação dos painéis de fechamento deverão ser resistentes ao vandalismo.<ul style="list-style-type: none">• Banco.• Chumbadores.• Placa solar e lâmpada.	R\$ 30.285,00	R\$ 1.514.250,00
TOTAL				R\$	1.514.250,00

Valor total geral: R\$ 1.514.250,00 (Um milhão, quinhentos e quatorze mil, duzentos e cinquenta reais).

Validade da proposta: 60 (sessenta) dias.

Frete/impostos/instalação: incluso no valor total geral.

Prazo de entrega: 30 (trinta) dias.

Contato: Denise

Nova Esperança/Pr, 08 de novembro de 2023.

Visoest Padronizações Ltda
Sérgio Gomes Luiz



Razão social: TOMCZAK IND. DE ESTRUTURAS METÁLICAS EIRELI
CNPJ-MF N° 18.778.775/0001-58
Endereço: Rua Cento e Vinte e Quatro, nº 360, bairro São Cristóvão, Frederico Westphalen/RS
Telefone: (55) 3744-4572
E-mail: comercial@metaleletropo.com.br

ORÇAMENTO

AC: PREFEITURA MUNICIPAL DE ITAPOA

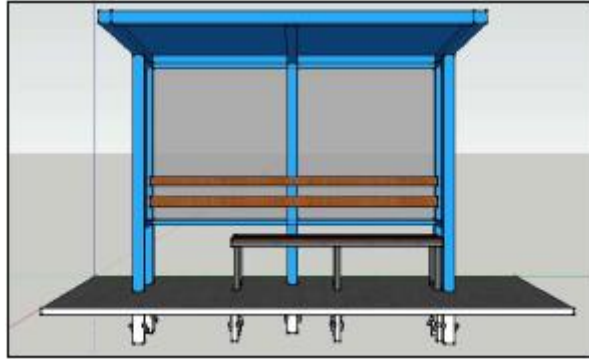
Item	Quant	Descrição	Valor unit.	Valor total
01	10	Fornecimento, instalação e transporte de Abrigo Metálico de passageiro de Ônibus modelo São Francisco do Sul/RS, em aço galvanizado. 	R\$ 15.200,00	R\$ 152.000,00
			TOTAL	R\$ 152.000,00

Valor total de R\$ 152.000,00 (Cento e cinquenta e dois mil reais)

Validade da Proposta: 30 dias.

Prazo de Entrega: 30/09/2024

Frederico Westphalen/RS, 26 de Julho de 2024.

TOMCZAK IND. DE ESTRUTURAS METÁLICAS LTDA

Rua Cento e vinte e Quatro, nº 360, Sala 01 – Bairro São Cristóvão

Frederico Westphalen – RS Cep: 98400-000. CP. 114

Email: adm@metaleletropo.com.br |55| 3744 – 4572

Site: www.metaleletropo.com.br



Razão social: TOMCZAK IND. DE ESTRUTURAS METÁLICAS EIRELI
CNPJ-MF N° 18.778.775/0001-58
Endereço: Rua Cento e Vinte e Quatro, nº 360, bairro São Cristóvão, Frederico Westphalen/RS
Telefone: (55) 3744-4572
E-mail: comercial@metaleletropo.com.br

ORÇAMENTO

AC: PREFEITURA MUNICIPAL DE ITAPOA

Item	Quant	Descrição	Valor unit.	Valor total
01	10	Fornecimento, instalação e transporte de Abrigo Metálico de passageiro de Ônibus modelo São Francisco do Sul/RS, em alumínio. 	R\$ 19.000,00	R\$ 190.000,00
			TOTAL	R\$ 190.000,00

Valor total de R\$ 190.000,00 (Cento e noventa mil reais)

Validade da Proposta: 30 dias.

Prazo de Entrega: 30/09/2024

Frederico Westphalen/RS, 26 de Julho de 2024.

TOMCZAK IND. DE ESTRUTURAS METÁLICAS LTDA

Rua Cento e vinte e Quatro, nº 360, Sala 01 – Bairro São Cristóvão

Frederico Westphalen – RS Cep: 98400-000. CP. 114

Email: adm@metaleletropo.com.br |55| 3744 – 4572

Site: www.metaleletropo.com.br